

OKUL TYT NET LİSTESİ (TYT sıralı)

															KATILIMLAR																					
															OKUL	İLÇE	İL	GENEL																		
İL		İLÇE		OKUL					SINAV ADI						OKUL	İLÇE	İL	GENEL																		
MANİSA		ŞEHZADELER		Manisa Kız Anadolu İmam Hatip Lisesi					11. SINIF KAZANIM DEĞERLENDİRME SINAVI - 5						68	85	445	9884																		
Sıra	Ö.No	İsim	Sınıf	TYT Türkçe			TYT Sosyal					TYT Matematik			TYT Fen						Toplam			TYT		Puan Genel	Puan									
				Türkçe			Tarih-1			Coğrafya-1			Felsefe			Din Kül. ve Ahl. Bil.			Matematik-1			Fizik			Kimya			Biyoloji			Puan					
				D	Y	N	D	Y	N	D	Y	N	D	Y	N	D	Y	N	D	Y	N	D	Y	N	D			Y	N	D	Y	N	D	Y	N	
Genel Ortalama				11,31	10,07	8,79	3,56	3,27	2,74	2,02	3,50	1,14	1,65	1,21	1,35	1,66	1,59	1,26	10,20	6,41	8,59	1,82	3,73	0,89	2,56	2,43	1,96	3,66	2,52	3,03	38,44	34,73	29,75	194,970	205,1	
Okul Ortalaması				8,32	13,89	4,85	2,98	4,74	1,80	1,64	5,29	0,31	1,43	1,76	0,99	1,03	2,00	0,53	2,43	7,83	0,47	1,17	3,79	0,22	0,54	3,29	-0,28	1,00	2,96	0,26	20,54	45,55	9,15	135,840	165,0	
1	173	SENANUR SEZER	11A	16	9	13,75	6	2	5,50	3	6	1,50	4	1	3,75	1	1	0,75	4	1	3,75				2	0	2,00	36	20	31,00	203,455	3531	269,0			
2	0	HAYRU NİSA ARSLAN	11A	23	6	21,50	4	5	2,75	2	8	0,00	4	1	3,75	1	4	0,00	1	9	-1,25										35	33	26,75	197,832	3796	291,3
3	598	BİNNUR TURŞAK	11A	15	8	13,00	7	1	6,75	3	5	1,75	4	0	4,00	1	3	0,25	4	3	3,25							1	1	0,75	35	21	29,75	197,435	3810	271,7
4	583	KEVSER YAVAŞ	11A	16	11	13,25	6	4	5,00	5	5	3,75	3	2	2,50	4	1	3,75													34	23	28,25	186,082	4382	287,7
5	739	HÜMEYSA ŞENGÖNÜL	11A	17	7	15,25	3	2	2,50	2	6	0,50	2	3	1,25	3	1	2,75	2	5	0,75										29	24	23,00	181,830	4620	250,9
6	89	ZÜLAL AYDIN	11A	15	12	12,00	7	3	6,25	3	7	1,25	3	1	2,75	2	0	2,00	2	2	1,50							0	1	-0,25	32	26	25,50	181,627	4630	261,5
7	734	MÜZEYYEN BULUT	11A	15	9	12,75	4	6	2,50	3	3	2,25	5	0	5,00	3	1	2,75	1	2	0,50										31	21	25,75	181,252	4660	268,4
8	342	BÜŞRA BAKŞI	11A	14	12	11,00	4	2	3,50	1	3	0,25	2	1	1,75	1	2	0,50	4	0	4,00										26	20	21,00	177,030	4898	214,9
9	377	TUĞBA YILMAZ	11A	15	10	12,50	4	4	3,00	2	7	0,25	3	2	2,50	1	2	0,50	2	3	1,25							2	0	2,00	29	28	22,00	175,962	4967	226,9
10	497	MERVENUR ALKAN	11E	14	4	13,00	2	2	1,50	0	1	-0,25	1	0	1,00				0	1	-0,25										17	8	15,00	158,112	6011	205,0
11	543	FATMA EBRAR AKGÜN	11A	14	11	11,25	3	4	2,00	2	7	0,25	2	2	1,50	2	2	1,50	1	9	-1,25										24	35	15,25	152,155	6351	211,8
12	287	BERRE ÇÖLLÜ	11A	13	9	10,75	3	6	1,50	3	4	2,00	1	1	0,75	3	2	2,50	0	8	-2,00										23	30	15,50	149,592	6527	217,9
13	73	RÜMEYSA AKGÜL	11A	10	11	7,25	3	5	1,75	5	4	4,00	1	1	0,75	1	1	0,75	1	2	0,50							1	1	0,75	22	25	15,75	149,330	6547	196,6
14	822	MERVE DOĞRU	11E	11	9	8,75	7	3	6,25	0	8	-2,00	3	2	2,50	0	4	-1,00													21	26	14,50	148,452	6590	197,6
15	443	SUDE DURMAZEL	11A	13	17	8,75	3	6	1,50	3	7	1,25	2	3	1,25	1	4	0,00	2	5	0,75										24	42	13,50	148,405	6596	186,4
16	710	FİLİZ YILDIRIM	11A	12	14	8,50	4	5	2,75	4	6	2,50	1	4	0,00	1	2	0,50													22	31	14,25	147,400	6649	195,8
17	198	SİNEM ASLAN	11C	12	10	9,50	3	4	2,00	3	3	2,25	2	2	1,50	2	2	1,50	0	7	-1,75	2	5	0,75	0	1	-0,25	0	1	-0,25	24	35	15,25	147,115	6666	212,3
18	0	MERYEM YILMAZ	11B	13	10	10,50	2	2	1,50	0	3	-0,75	0	1	-0,25				0	2	-0,50	1	3	0,25							16	21	10,75	143,502	6867	176,4
19	692	SEVGİ DOLAŞ	11D	12	12	9,00	3	4	2,00	0	6	-1,50	1	2	0,50	1	1	0,75													17	25	10,75	141,425	7009	173,9
20	71	NİSANUR BOZTAŞ	11A	11	15	7,25	3	4	2,00	3	5	1,75	1	3	0,25	2	3	1,25	0	3	-0,75										20	33	11,75	137,640	7229	183,9
21	25	GÜLTANIŞ	11E	4	26	-2,50	2	8	0,00	3	7	1,25	2	3	1,25	1	4	0,00	11	19	6,25	6	4	5,00	2	8	0,00	2	8	0,00	33	87	11,25	135,837	7339	98,44
22	95	AFRA SUDE YAVAŞ	11E	11	14	7,50	2	1	1,75	0	2	-0,50	1	0	1,00	0	1	-0,25													14	18	9,50	135,615	7354	165,0
23	115	AYŞENUR AKDENİZ	11B	7	17	2,75	4	5	2,75	1	4	0,00	1	1	0,75	3	0	3,00	4	7	2,25										20	34	11,50	135,170	7379	160,5
24	501	SÜMEYYE NUR ARİK	11C	10	9	7,75							1	0	1,00	2	2	1,50	0	3	-0,75										13	14	9,50	134,190	7442	169,9
25	409	ZEYNEPBOZKURT	11B	9	7	7,25	2	2	1,50	0	1	-0,25	0	1	-0,25																11	11	8,25	132,542	7527	156,9
26	902	MİNE BELGİ	11C	9	11	6,25	1	4	0,00	1	3	0,25	2	2	1,50	1	2	0,50													14	22	8,50	130,857	7632	157,9
27	6610	ZEYNEP ADNAN MAHMUD	11E	10	20	5,00	1	9	-1,25	0	10	-2,50	2	3	1,25	1	4	0,00	8	22	2,50	4	6	2,50	1	9	-1,25	2	8	0,00	29	91	6,25	130,687	7643	119,0
28	468	ZEYNEP ÇALKIN	11D	6	8	4,00	3	6	1,50	1	5	-0,25	3	2	2,50	3	1	2,75													16	22	10,50	129,970	7686	169,2
29	355	RÜVEYDA ALPTEKİN	11B	5	8	3,00	7	1	6,75	1	6	-0,50	1	0	1,00	0	1	-0,25	2	6	0,50										16	22	10,50	129,095	7744	165,4

OKUL TYT NET LİSTESİ (TYT sıralı)

															KATILIMLAR																					
															OKUL	İLÇE	İL	GENEL																		
İL		İLÇE		OKUL					SINAV ADI						OKUL	İLÇE	İL	GENEL																		
MANİSA		ŞEHZADELER		Manisa Kız Anadolu İmam Hatip Lisesi					11. SINIF KAZANIM DEĞERLENDİRME SINAVI - 5						68	85	445	9884																		
Sıra	Ö.No	İsim	Sınıf	TYT Türkçe			TYT Sosyal						TYT Matematik			TYT Fen						Toplam			TYT		Puan Genel	Puan								
				Türkçe			Tarih-1			Coğrafya-1			Felsefe			Din Kül. ve Ahl. Bil.			Matematik-1			Fizik			Kimya				Biyoloji			Puan				
				D	Y	N	D	Y	N	D	Y	N	D	Y	N	D	Y	N	D	Y	N	D	Y	N	D	Y			N	D	Y	N	D	Y	N	
Genel Ortalama				11,31	10,07	8,79	3,56	3,27	2,74	2,02	3,50	1,14	1,65	1,21	1,35	1,66	1,59	1,26	10,20	6,41	8,59	1,82	3,73	0,89	2,56	2,43	1,96	3,66	2,52	3,03	38,44	34,73	29,75	194,970	205,1	
Okul Ortalaması				8,32	13,89	4,85	2,98	4,74	1,80	1,64	5,29	0,31	1,43	1,76	0,99	1,03	2,00	0,53	2,43	7,83	0,47	1,17	3,79	0,22	0,54	3,29	-0,28	1,00	2,96	0,26	20,54	45,55	9,15	135,840	165,0	
30	912	EDANUR ÇELİK	11E	9	10	6,50	2	3	1,25	0	3	-0,75				0	1	-0,25													11	17	6,75	127,870	7810	146,9
31	23	BİLGE BULUT	11E	10	20	5,00	4	6	2,50	2	8	0,00	1	4	0,00	1	4	0,00													18	42	7,50	126,100	7909	150,7
32	502	EDA KÖSE	11D	8	18	3,50	3	6	1,50	2	6	0,50	2	3	1,25	2	3	1,25													17	36	8,00	123,825	8023	153,0
33	646		11E	5	6	3,50	7	3	6,25	2	6	0,50							0	4	-1,00										14	19	9,25	123,720	8027	167,3
34	917	AYŞENUR TAŞDEMİR	11D	7	20	2,00	5	5	3,75	1	9	-1,25	3	2	2,50	3	2	2,50													19	38	9,50	123,570	8042	161,6
35	0	ESMANUR BİNGÖL	11B	6	16	2,00	4	2	3,50	3	5	1,75	2	2	1,50	1	3	0,25	2	8	0,00										18	36	9,00	122,560	8099	158,4
36	257	MERYEM DEMİR	11D	7	23	1,25	5	5	3,75	3	7	1,25	3	2	2,50	1	4	0,00													19	41	8,75	120,412	8222	156,3
37	237	RUMEYSA G *FIDAN	11A	11	19	6,25	1	9	-1,25	2	8	0,00	1	4	0,00	1	4	0,00	0	7	-1,75	1	2	0,50	1	1	0,75	1	3	0,25	19	57	4,75	119,325	8274	135,6
38	5550	SEMANUR KUŞÇU	11D	7	19	2,25	2	8	0,00	4	6	2,50	3	2	2,50	1	4	0,00	0	2	-0,50							1	1	0,75	18	42	7,50	119,085	8293	147,4
39	505	TABAREK ALASALİ	11E	3	13	-0,25	3	6	1,50	3	3	2,25	0	1	-0,25				5	9	2,75	1	6	-0,50	1	3	0,25				16	41	5,75	118,192	8339	120,5
40	121	ELİF ASLAN	11B	7	18	2,50	1	2	0,50	0	1	-0,25							2	3	1,25	1	2	0,50							11	26	4,50	118,067	8348	119,0
41	733	BEYZA AKÇILAR	11B	6	8	4,00																									6	8	4,00	116,840	8415	127,9
42	628	ÜMMÜGÜLSÜM MİRZEOĞUL	11C	7	13	3,75																									7	13	3,75	115,787	8460	126,1
43	935	LİN HARNUK	11E	2	5	0,75	2	1	1,75	0	3	-0,75	0	1	-0,25				3	3	2,25	1	3	0,25	0	3	-0,75	0	1	-0,25	8	20	3,00	113,297	8581	110,0
44	465	NURCAN ORHAN	11B	3	5	1,75	2	8	0,00	1	6	-0,50	0	1	-0,25				2	3	1,25										8	23	2,25	111,665	8678	107,4
45	528	BAHARR EKİNCİİ	11D	8	17	3,75	3	7	1,25	0	5	-1,25	0	1	-0,25				1	10	-1,50	3	6	1,50	0	2	-0,50				15	48	3,00	110,757	8718	124,5
46	547	ELANUR İRGALİ	11B	3	27	-3,75	4	6	2,50	0	10	-2,50	1	4	0,00	0	5	-1,25	11	19	6,25	2	8	0,00	0	10	-2,50	3	7	1,25	24	96	0,00	107,687	8859	
47	43	HİRANUR KAYA	11B	3	5	1,75																									3	5	1,75	107,367	8869	112,2
48	784	TESLİME OKKALI	11C	3	27	-3,75	4	6	2,50	3	7	1,25	1	4	0,00	0	5	-1,25	8	22	2,50	1	9	-1,25	4	6	2,50	3	7	1,25	27	93	3,75	107,012	8884	89,71
49	44	SEDANUR KAYA	11B	2	3	1,25																									2	3	1,25	105,262	8945	108,7
50	487	NESLİHAN DOLAŞ	11A	5	18	0,50	1	9	-1,25	2	8	0,00	2	3	1,25	0	5	-1,25	3	9	0,75										13	52	0,00	103,067	9026	95,55
51	647	ZEYNEP ÜLGEN	11B	5	25	-1,25	3	7	1,25	2	7	0,25	2	3	1,25	1	4	0,00	7	23	1,25	2	8	0,00	2	8	0,00	1	9	-1,25	25	94	1,50	103,042	9028	108,7
52	590	ESMA İNAN	11C	7	19	2,25	2	5	0,75	0	5	-1,25	2	3	1,25	1	2	0,50	1	10	-1,50	0	3	-0,75	0	2	-0,50	0	2	-0,50	13	51	0,25	100,735	9091	123,6
53	858	EBRU GÜVERCİN	11D	4	8	2,00	0	5	-1,25	1	4	0,00	0	1	-0,25				0	6	-1,50	1	5	-0,25	1	1	0,75	0	3	-0,75	7	33	-1,25	97,802	9167	104,4
54	445	MİNE AKARSU	11C	4	14	0,50	0	7	-1,75	1	4	0,00	0	1	-0,25	0	2	-0,50				1	6	-0,50	0	4	-1,00	0	1	-0,25	6	39	-3,75	92,767	9229	87,61
55	97	GÜNEŞ ÖZCAN	11E				5	5	3,75	2	8	0,00	1	3	0,25	1	4	0,00													9	20	4,00			125,4
56	76	HÜMEYRA DEDEŞ	11D	6	24	0,00	1	8	-1,00	2	7	0,25				3	1	2,75													12	40	2,00			112,7
57	0																														0	0	0,00			
58	0																														0	0	0,00			

OKUL TYT NET LİSTESİ (TYT sıralı)

													KATILIMLAR																						
İL		İLÇE		OKUL									SINAV ADI						OKUL	İLÇE	İL	GENEL													
MANİSA		ŞEHZADELER		Manisa Kız Anadolu İmam Hatip Lisesi									11. SINIF KAZANIM DEĞERLENDİRME SINAVI - 5						68	85	445	9884													
Sıra	Ö.No	İsim	Sınıf	TYT Türkçe			TYT Sosyal						TYT Matematik			TYT Fen						Toplam			TYT		Puan Genel	Puan							
				Türkçe			Tarih-1			Coğrafya-1			Felsefe			Din Kül. ve Ahl. Bil.			Matematik-1			Fizik			Kimya				Biyoloji			Puan			
				D	Y	N	D	Y	N	D	Y	N	D	Y	N	D	Y	N	D	Y	N	D	Y	N	D	Y			N	D	Y	N	D	Y	N
Genel Ortalama				11,31	10,07	8,79	3,56	3,27	2,74	2,02	3,50	1,14	1,65	1,21	1,35	1,66	1,59	1,26	10,20	6,41	8,59	1,82	3,73	0,89	2,56	2,43	1,96	3,66	2,52	3,03	38,44	34,73	29,75	194,970	205,1
Okul Ortalaması				8,32	13,89	4,85	2,98	4,74	1,80	1,64	5,29	0,31	1,43	1,76	0,99	1,03	2,00	0,53	2,43	7,83	0,47	1,17	3,79	0,22	0,54	3,29	-0,28	1,00	2,96	0,26	20,54	45,55	9,15	135,840	165,0
59	0																											0	0	0,00					
60	0																											0	0	0,00					
61	31600	ZİLAN BUZKAN	11C																									0	0	0,00					
62	240	HİRANUR KY	11B	5	19	0,25	1	6	-0,50	1	8	-1,00	1	2	0,50	2	3	1,25	1	7	-0,75										11	45	-0,25		
63	0	MERVENUR AYDIN	11D	3	22	-2,50	2	6	0,50	2	1	1,75							0	3	-0,75										7	32	-1,00		96,85
64	0	AMNA ALMAHMOUD	11E	0	5	-1,25	0	3	-0,75	0	2	-0,50	0	1	-0,25	1	1	0,75	1	5	-0,25	0	1	-0,25	0	2	-0,50	0	2	-0,50	2	22	-3,50		
65	15100	HELİN ÖZDEMİR	11C	1	10	-1,50	0	7	-1,75										1	6	-0,50										2	23	-3,75		
66	868	SEVİLAY ARSLAN	11E	2	28	-5,00																						2	28	-5,00					
67	233	RUMEYSA SÖBE	11B	4	25	-2,25	1	9	-1,25	0	10	-2,50	0	5	-1,25	0	5	-1,25	5	25	-1,25	1	4	0,00	0	10	-2,50	3	7	1,25	14	100	-11,00		
68	414	RABİA GÜVENDİ K	11C	1	26	-5,50	2	5	0,75	2	8	0,00	0	5	-1,25	0	3	-0,75	0	26	-6,50	0	10	-2,50	1	9	-1,25	2	8	0,00	8	100	-17,00		

NET ORTALAMALARINA GÖRE KİYASLAMA

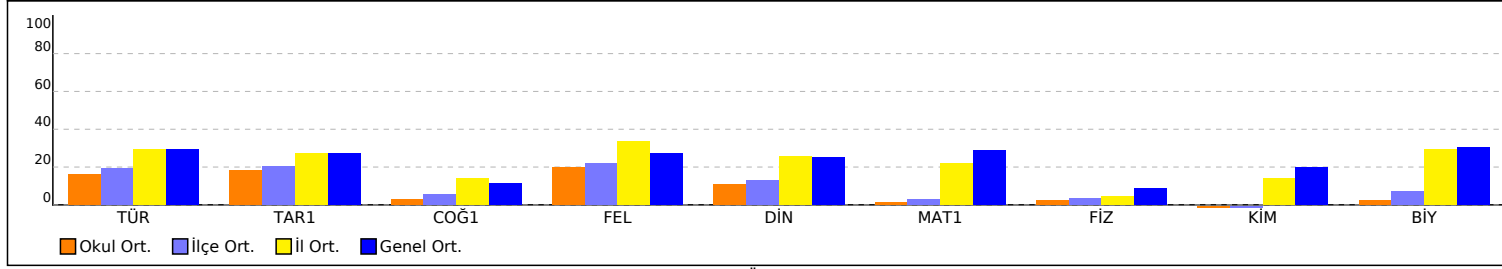

PUAN ORT. GÖRE KİYAS

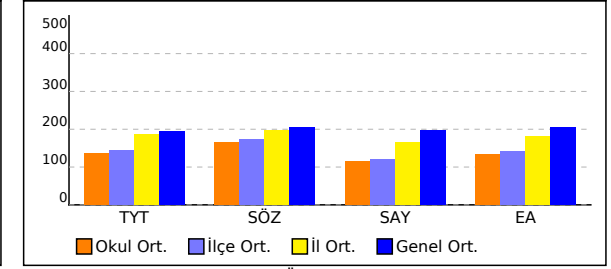

NET ORTALAMASINA GÖRE ŞUBE KARŞILAŞTIRMA

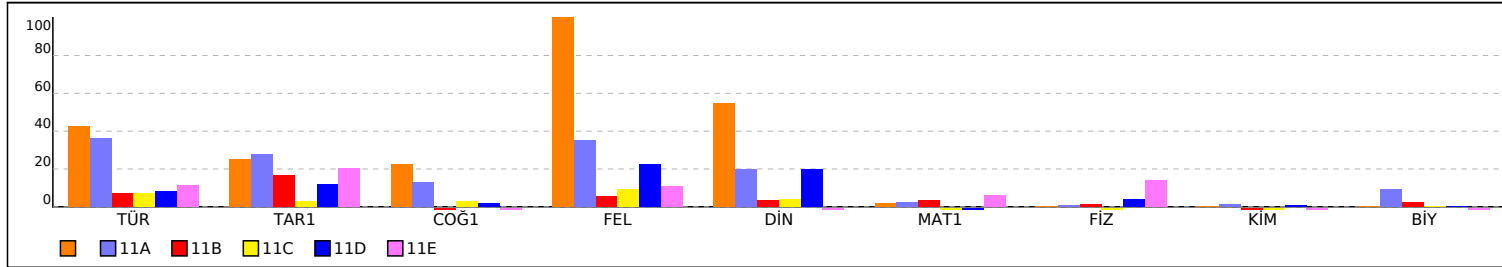

PUANA GÖRE ŞUBE KİYAS

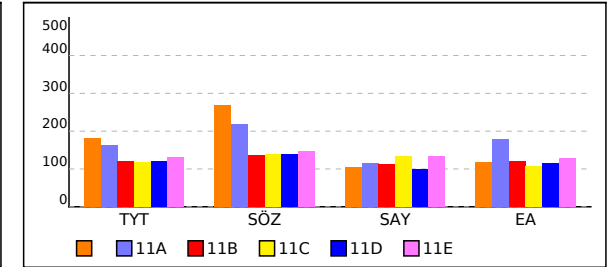

OKUL TYT TEST BAZLI NET LİSTESİ (TYT sıralı)

İL		İLÇE		OKUL												SINAV ADI												KATILIMLAR						
																												Okul	İlçe	İl	Genel			
MANİSA		ŞEHZADELER		Manisa Kız Anadolu İmam Hatip Lisesi												11. SINIF KAZANIM DEĞERLENDİRME SINAVI - 5												68	85	445	9884			
Sıra	Ö.No	İsim	Sınıf	TYT Türkçe			TYT Sosyal			TYT Matematik			TYT Fen			Toplam			TYT				SÖZ				SAY				EA			
				D	Y	N	D	Y	N	D	Y	N	D	Y	N	D	Y	N	Puan	Sn	Okul	Genel	Puan	Sn	Okul	Genel	Puan	Sn	Okul	Genel	Puan	Sn	Okul	Genel
Genel Ortalama				11,3	10,1	8,79	8,9	9,6	6,49	10,2	6,4	8,59	8,0	8,7	5,87	38,4	34,7	29,74	194,970				205,180				197,020				204,810			
Okul Ortalaması				8,3	13,9	4,85	7,1	13,8	3,64	2,4	7,8	0,47	2,7	10,0	0,20	20,6	45,6	9,16	135,840				165,050				116,070				132,730			
1	173	SENANUR SEZER	11A	16	9	13,75	14	10	11,50	4	1	3,75	2	0	2,00	36	20	31,00	203,455	1	1	3531	269,045	4	4	991	138,891	1	2	3453	219,809	2	2	2534
2	0	HAYRU NİSA ARSLAN	11A	23	6	21,50	11	18	6,50	1	9	-1,25				35	33	26,75	197,832	2	2	3796	291,375	1	1	607				242,139	1	1	1923	
3	598	BİNNUR TURŞAK	11A	15	8	13,00	15	9	12,75	4	3	3,25	1	1	0,75	35	21	29,75	197,435	3	3	3810	271,751	3	3	928	127,460	3	6	3866	211,397	3	3	2773
4	583	KEVSER YAVAŞ	11A	16	11	13,25	18	12	15,00							34	23	28,25	186,082	4	4	4382	287,790	2	2	660				192,495	8	8	3414	
5	739	HÜMEYSA ŞENGÖNÜL	11A	17	7	15,25	10	12	7,00	2	5	0,75				29	24	23,00	181,830	5	5	4620	250,926	6	7	1413	105,245	7	16	5011	211,220	4	4	2780
6	89	ZÜLAL AYDIN	11A	15	12	12,00	15	11	12,25	2	2	1,50	0	1	-0,25	32	26	25,50	181,627	6	6	4630	261,594	5	6	1160	108,892	5	13	4759	193,300	7	7	3382
7	734	MÜZEYYEN BULUT		15	9	12,75	15	10	12,50	1	2	0,50				31	21	25,75	181,252	1	7	4660	268,418	1	5	1014	103,500	1	19	5149	192,182	1	9	3427
8	342	BÜŞRA BAKŞI	11A	14	12	11,00	8	8	6,00	4	0	4,00				26	20	21,00	177,030	7	8	4898	214,908	9	10	2383	127,930	2	5	3825	202,202	5	5	3081
9	377	TUĞBA YILMAZ	11A	15	10	12,50	10	15	6,25	2	3	1,25	2	0	2,00	29	28	22,00	175,962	8	9	4967	226,966	7	8	2019	121,441	4	8	4100	195,201	6	6	3317
10	497	MERVENUR ALKAN	11E	14	4	13,00	3	3	2,25	0	1	-0,25				17	8	15,00	158,112	1	10	6011	205,044	1	13	2708				189,162	1	10	3521	
11	543	FATMA EBRAR AKGÜN	11A	14	11	11,25	9	15	5,25	1	9	-1,25				24	35	15,25	152,155	9	11	6351	211,888	10	12	2473				170,594	9	11	4172	
12	287	BERRE ÇÖLLÜ	11A	13	9	10,75	10	13	6,75	0	8	-2,00				23	30	15,50	149,592	10	12	6527	217,928	8	9	2294				162,339	11	15	4459	
13	73	RÜMEYSA AKGÜL	11A	10	11	7,25	10	11	7,25	1	2	0,50	1	1	0,75	22	25	15,75	149,330	11	13	6547	196,674	11	15	2995	108,265	6	15	4817	153,792	13	19	4774
14	822	MERVE DOĞRU	11E	11	9	8,75	10	17	5,75							21	26	14,50	148,452	2	14	6590	197,615	2	14	2961				161,085	2	16	4505	
15	443	SUDE DURMAZEL	11A	13	17	8,75	9	20	4,00	2	5	0,75				24	42	13,50	148,405	12	15	6596	186,497	13	17	3352	105,245	7	16	5011	165,850	10	13	4342
16	710	FİLİZ YILDİRİM	11A	12	14	8,50	10	17	5,75							22	31	14,25	147,400	13	16	6649	195,870	12	16	3029				159,340	12	17	4569	
17	198	SİNEM ASLAN	11C	12	10	9,50	10	11	7,25	0	7	-1,75	2	7	0,25	24	35	15,25	147,115	1	17	6666	212,379	1	11	2452				155,202	1	18	4729	
18	0	MERYEM YILMAZ	11B	13	10	10,50	2	6	0,50	0	2	-0,50	1	3	0,25	16	21	10,75	143,502	1	18	6867	176,477	1	19	3698				170,124	1	12	4188	
19	692	SEVGİ DOLAŞ	11D	12	12	9,00	5	13	1,75							17	25	10,75	141,425	1	19	7009	173,948	1	20	3785				162,830	1	14	4435	
20	71	NİSANUR BOZTAŞ	11A	11	15	7,25	9	15	5,25	0	3	-0,75				20	33	11,75	137,640	14	20	7229	183,968	14	18	3431				145,850	14	24	5011	
21	25	GÜLTANIŞ	11E	4	26	-2,50	8	22	2,50	11	19	6,25	10	20	5,00	33	87	11,25	135,837	3	21	7339	98,443	11	52	5806	175,400	1	1	2512	122,266	7	36	5738
22	95	AFRA SUDE YAVAŞ	11E	11	14	7,50	3	4	2,00							14	18	9,50	135,615	4	22	7354	165,066	4	25	4092				152,360	3	20	4805	
23	115	AYŞENUR AKDENİZ	11B	7	17	2,75	9	10	6,50	4	7	2,25				20	34	11,50	135,170	2	23	7379	160,500	3	27	4271	115,715	2	10	4349	133,499	3	28	5407
24	501	SÜMEYYE NUR ARİK	11C	10	9	7,75	3	2	2,50	0	3	-0,75				13	14	9,50	134,190	2	24	7442	169,988	2	21	3915				149,340	2	23	4904	
25	409	ZEYNEPBOZKURT	11B	9	7	7,25	2	4	1,00							11	11	8,25	132,542	3	25	7527	156,968	5	30	4403				150,615	2	22	4866	
26	902	MİNE BELGİ	11C	9	11	6,25	5	11	2,25							14	22	8,50	130,857	3	26	7632	157,929	3	29	4372				143,635	3	26	5080	
27	6610	ZEYNEP ADNAN MAHMUD	11E	10	20	5,00	4	26	-2,50	8	22	2,50	7	23	1,25	29	91	6,25	130,687	5	27	7643	119,028	9	44	5452	125,401	2	7	3946	150,793	4	21	4860
28	468	ZEYNEP ÇALKIN	11D	6	8	4,00	10	14	6,50							16	22	10,50	129,970	2	28	7686	169,225	2	22	3957				127,930	2	30	5579	
29	355	RÜVEYDA ALPTEKİN	11B	5	8	3,00	9	8	7,00	2	6	0,50				16	22	10,50	129,095	4	29	7744	165,421	2	24	4082	103,500	5	19	5149	124,127	6	35	5689
30	912	EDANUR ÇELİK	11E	9	10	6,50	2	7	0,25							11	17	6,75	127,870	6	30	7810	146,968	6	35	4709				145,380	5	25	5024	

OKUL TYT TEST BAZLI NET LİSTESİ (TYT sıralı)

İL		İLÇE		OKUL												SINAV ADI												KATILIMLAR						
																												Okul	İlçe	İl	Genel			
MANİSA		ŞEHZADELER		Manisa Kız Anadolu İmam Hatip Lisesi												11. SINIF KAZANIM DEĞERLENDİRME SINAVI - 5												68	85	445	9884			
Sıra	Ö.No	İsim	Sınıf	TYT Türkçe			TYT Sosyal			TYT Matematik			TYT Fen			Toplam			TYT				SÖZ				SAY				EA			
				D	Y	N	D	Y	N	D	Y	N	D	Y	N	D	Y	N	Puan	Sn	Okul	Genel	Puan	Sn	Okul	Genel	Puan	Sn	Okul	Genel	Puan	Sn	Okul	Genel
Genel Ortalama				11,3	10,1	8,79	8,9	9,6	6,49	10,2	6,4	8,59	8,0	8,7	5,87	38,4	34,7	29,74	194,970				205,180				197,020				204,810			
Okul Ortalaması				8,3	13,9	4,85	7,1	13,8	3,64	2,4	7,8	0,47	2,7	10,0	0,20	20,6	45,6	9,16	135,840				165,050				116,070				132,730			
31	23	BİLGE BULUT	11E	10	20	5,00	8	22	2,50					18	42	7,50	126,100	7	31	7909	150,793	5	33	4582				134,910	6	27	5340			
32	502	EDA KÖSE	11D	8	18	3,50	9	18	4,50					17	36	8,00	123,825	3	32	8023	153,029	5	32	4515				124,440	3	34	5674			
33	646		11E	5	6	3,50	9	9	6,75	0	4	-1,00		14	19	9,25	123,720	8	33	8027	167,323	3	23	4015				118,087	9	39	5855			
34	917	AYŞENUR TAŞDEMİR	11D	7	20	2,00	12	18	7,50					19	38	9,50	123,570	4	34	8042	161,618	3	26	4228				113,970	5	42	5960			
35	0	ESMANUR BİNGÖL	11B	6	16	2,00	10	12	7,00	2	8	0,00		18	36	9,00	122,560	5	35	8099	158,441	4	28	4358				113,970	8	42	5960			
36	257	MERYEM DEMİR	11D	7	23	1,25	12	18	7,50					19	41	8,75	120,412	5	36	8222	156,383	4	31	4419				108,735	7	47	6074			
37	237	RUMEYSA G *FİDAN	11A	11	19	6,25	5	25	-1,25	0	7	-1,75	3	6	1,50	19	57	4,75	119,325	15	37	8274	135,694	15	36	5045	97,325	10	23	5298	132,517	15	29	5436
38	5550	SEMANUR KUŞÇU	11D	7	19	2,25	10	20	5,00	0	2	-0,50	1	1	0,75	18	42	7,50	119,085	6	38	8293	147,480	6	34	4692	101,285	1	21	5250	112,539	6	45	5996
39	505	TABAREK ALASALİ	11E	3	13	-0,25	6	10	3,50	5	9	2,75	2	9	-0,25	16	41	5,75	118,192	9	39	8339	120,501	8	42	5410	117,617	3	9	4247	115,736	10	41	5916
40	121	ELİF ASLAN	11B	7	18	2,50	1	3	0,25	2	3	1,25	1	2	0,50	11	26	4,50	118,067	6	40	8348	119,048	7	43	5448	111,912	3	11	4623	125,401	5	33	5657
41	733	BEYZA AKÇILAR	11B	6	8	4,00								6	8	4,00	116,840	7	41	8415	127,930	6	37	5223				127,930	4	30	5579			
42	628	ÜMMÜGÜLSÜM MİRZEOĞI	11C	7	13	3,75								7	13	3,75	115,787	4	42	8460	126,185	4	38	5259				126,185	4	32	5619			
43	935	LİN HARNUK	11E	2	5	0,75	2	5	0,75	3	3	2,25	1	7	-0,75	8	20	3,00	113,297	10	43	8581	110,010	10	47	5604	110,950	4	12	4656	119,539	8	38	5813
44	465	NURCAN ORHAN	11B	3	5	1,75	3	15	-0,75	2	3	1,25		8	23	2,25	111,665	8	44	8678	107,460	11	50	5666	108,735	4	14	4765	120,166	7	37	5798		
45	528	BAHARR EKİNCİ	11D	8	17	3,75	3	13	-0,25	1	10	-1,50	3	8	1,00	15	48	3,00	110,757	7	45	8718	124,597	7	40	5308	95,893	2	24	5310	116,656	4	40	5895
46	547	ELANUR İRGALİ	11B	3	27	-3,75	5	25	-1,25	11	19	6,25	5	25	-1,25	24	96	0,00	107,687	9	46	8859				135,694	1	3	3566	113,541	9	44	5976	
47	43	HİRANUR KAYA	11B	3	5	1,75								3	5	1,75	107,367	10	47	8869	112,225	8	46	5571				112,225	10	46	5999			
48	784	TESLİME OKKALI	11C	3	27	-3,75	8	22	2,50	8	22	2,50	8	22	2,50	27	93	3,75	107,012	5	48	8884	89,718	6	55	5851	133,343	1	4	3638	89,718	8	62	6540
49	44	SEDANUR KAYA	11B	2	3	1,25								2	3	1,25	105,262	11	49	8945	108,735	10	49	5626				108,735	11	47	6074			
50	487	NESLİHAN DOLAŞ	11A	5	18	0,50	5	25	-1,25	3	9	0,75		13	52	0,00	103,067	16	50	9026	95,559	16	54	5826	105,245	7	16	5011	108,265	16	49	6098		
51	647	ZEYNEP ÜLGEN	11B	5	25	-1,25	8	21	2,75	7	23	1,25	5	25	-1,25	25	94	1,50	103,042	12	51	9028	108,756	9	48	5625	100,794	6	22	5262	99,226	12	60	6375
52	590	ESMA İNAN	11C	7	19	2,25	5	15	1,25	1	10	-1,50	0	7	-1,75	13	51	0,25	100,735	6	52	9091	123,656	5	41	5335				106,186	5	50	6138	
53	858	EBRU GÜVERCİN	11D	4	8	2,00	1	10	-1,50	0	6	-1,50	2	9	-0,25	7	33	-1,25	97,802	8	53	9167	104,441	9	51	5743				104,441	8	51	6181	
54	445	MİNE AKARSU	11C	4	14	0,50	1	14	-2,50				1	11	-1,75	6	39	-3,75	92,767	7	54	9229	87,618	7	56	5859				103,500	6	52	6192	
55	97	GÜNEŞ ÖZCAN	11E				9	20	4,00					9	20	4,00					125,422	7	39	5281				100,010	11	53	6260			
56	76	HÜMEYRA DEDEŞ	11D	6	24	0,00	6	16	2,00					12	40	2,00					112,716	8	45	5558				100,010	9	53	6260			
57	0													0	0	0,00												100,010	2	53	6260			
58	0													0	0	0,00												100,010	2	53	6260			
59	0													0	0	0,00												100,010	2	53	6260			
60	0													0	0	0,00												100,010	2	53	6260			

OKUL TYT TEST BAZLI NET LİSTESİ (TYT sıralı)

İL		İLÇE		OKUL											SINAV ADI												KATILIMLAR												
																											Okul	İlçe	İl	Genel									
MANİSA		ŞEHZADELER		Manisa Kız Anadolu İmam Hatip Lisesi											11. SINIF KAZANIM DEĞERLENDİRME SINAVI - 5												68	85	445	9884									
Sıra	Ö.No	İsim		Sınıf	TYT Türkçe			TYT Sosyal			TYT Matematik			TYT Fen			Toplam			TYT				SÖZ				SAY				EA							
					D	Y	N	D	Y	N	D	Y	N	D	Y	N	D	Y	N	Puan	Sn	Okul	Genel	Puan	Sn	Okul	Genel	Puan	Sn	Okul	Genel	Puan	Sn	Okul	Genel				
Genel Ortalama					11,3	10,1	8,79	8,9	9,6	6,49	10,2	6,4	8,59	8,0	8,7	5,87	38,4	34,7	29,74	194,970					205,180					197,020					204,810				
Okul Ortalaması					8,3	13,9	4,85	7,1	13,8	3,64	2,4	7,8	0,47	2,7	10,0	0,20	20,6	45,6	9,16	135,840					165,050					116,070					132,730				
61	31600	ZİLAN BUZKAN		11C											0	0	0,00																	100,010	7	53	6260		
62	240	HİRANUR KY		11B	5	19	0,25	5	19	0,25	1	7	-0,75		11	45	-0,25																	96,990	13	61	6423		
63	0	MERVENUR AYDIN		11D	3	22	-2,50	4	7	2,25	0	3	-0,75		7	32	-1,00						96,854	10	53	5818								77,795	10	65	6626		
64	0	AMNA ALMAHMOUD		11E	0	5	-1,25	1	7	-0,75	1	5	-0,25	0	5	-1,25	2	22	-3,50															89,697	12	63	6543		
65	15100	HELİN ÖZDEMİR		11C	1	10	-1,50	0	7	-1,75	1	6	-0,50		2	23	-3,75																	86,364	9	64	6569		
66	868	SEVİLAY ARSLAN		11E	2	28	-5,00								2	28	-5,00																	65,110	13	67	6660		
67	233	RUMEYSA SÖBE		11B	4	25	-2,25	1	29	-6,25	5	25	-1,25	4	21	-1,25	14	100	-11,00															76,364	14	66	6632		
68	414	RABİA GÜVENDİ K		11C	1	26	-5,50	4	21	-1,25	0	26	-6,50	3	27	-3,75	8	100	-17,00															20,326	10	68	6674		

TESTLERİ NET ORTALAMALARINA GÖRE KIYASLAMA

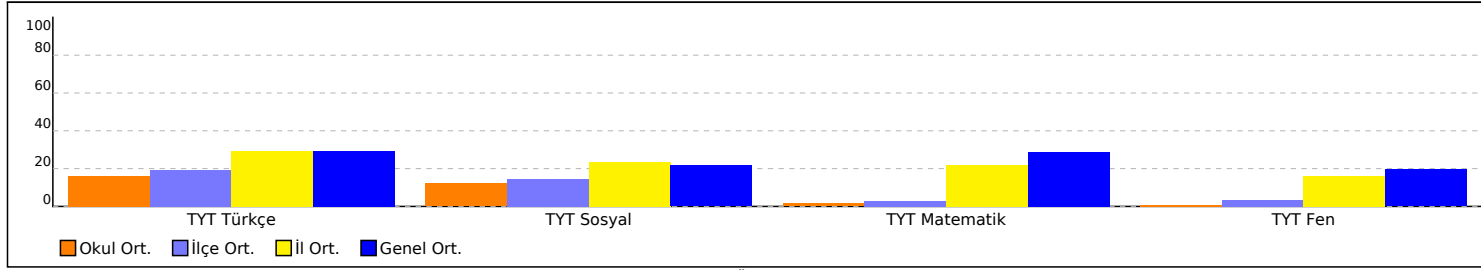

NET ORTALAMASINA GÖRE ŞUBE KARŞILAŞTIRMA

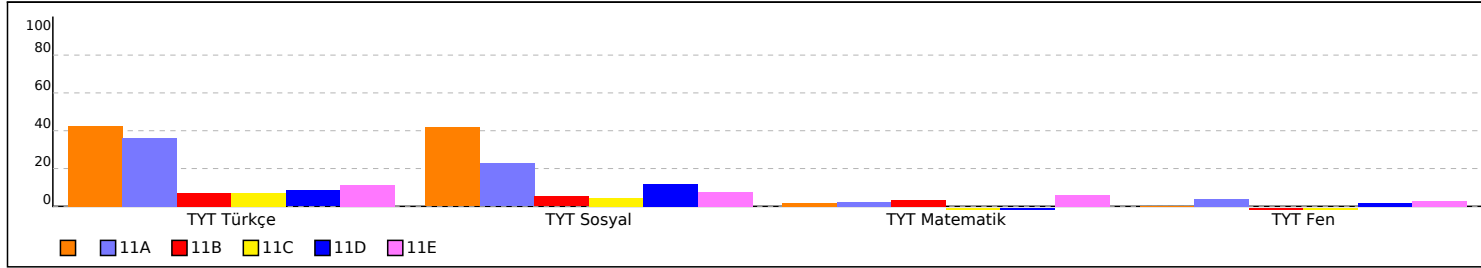

PUAN ORT. GÖRE KIYAS

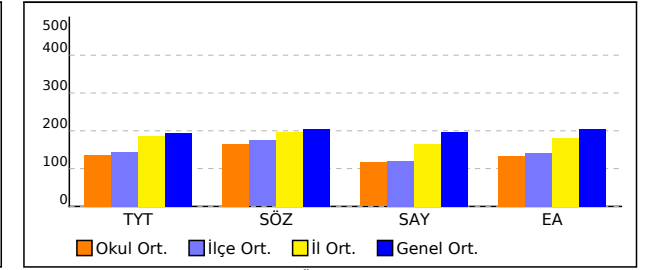

PUANA GÖRE ŞUBE KIYAS

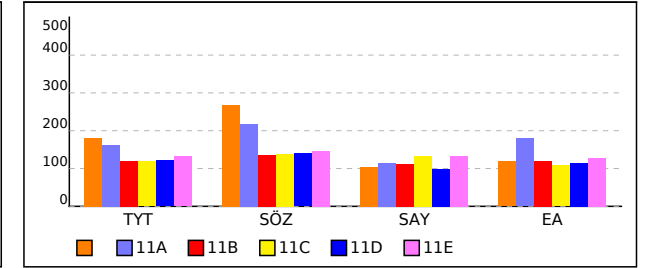

KURUM KARNESİ

İL	İLÇE	OKUL						SINAV					
MANİSA	ŞEHZADELER	Manisa Kız Anadolu İmam Hatip Lisesi						11. SINIF KAZANIM DEĞERLENDİRME SINAVI - 5					

Okul (68)	TYT Türkçe	TYT Sosyal				TYT Matematik	TYT Fen			Toplam	TYT	SÖZ	SAY	EA
	Türkçe	Tarih-1	Coğrafya-1	Felsefe	Din Kül. ve Ahl. Bil.	Matematik-1	Fizik	Kimya	Biyoloji					
	Net	Net	Net	Net	Net	Net	Net	Net	Net					
	4,85	1,80	0,31	0,99	0,53	0,47	0,22	-0,28	0,26	9,15	135,840	165,050	116,070	132,730
	▼	▼	▼	▼	▼	▼	▼	▼	▼	▼	▼	▼	▼	▼
İlçe (85)	5,78 (2)	2,02 (2)	0,57 (2)	1,09 (2)	0,65 (2)	0,84 (2)	0,33 (2)	-0,08 (2)	0,72 (2)	11,92 (2)	142,880	174,320	120,220	141,010
İl (445)	8,84 (7)	2,72 (7)	1,39 (8)	1,67 (7)	1,27 (7)	6,54 (8)	0,46 (6)	1,41 (8)	2,91 (8)	27,21 (8)	185,320	197,710	164,750	180,630
Genel (9884)	8,79 (147)	2,74 (122)	1,14 (110)	1,35 (93)	1,26 (114)	8,59 (175)	0,89 (98)	1,96 (151)	3,03 (154)	29,75 (175)	194,970	205,180	197,020	204,810

Yukarıdaki tabloda okul satırında yazan değerler okulunuza ait ortalamalardır. Bu satırın altındaki oklar, okul ortalamasının genel ortalamaya göre durumunu gösterir. İlçe, il ve genel satırlarında ise; ilçenize, ilinize ve genele ait ortalama gösterilir. Eğer okul ortalamanız bu değerlere göre daha iyiye yeşil yazı rengiyle, kötüye kırmızı yazı rengiyle ilgili değer gösterilir. Parantez içinde yazılan değerler katılım sayıdır.

ŞUBE ORTALAMALARI

Okul	TYT Türkçe	TYT Sosyal				TYT Matematik	TYT Fen			Toplam	TYT	SÖZ	SAY	EA
	Türkçe	Tarih-1	Coğrafya-1	Felsefe	Din Kül. ve Ahl. Bil.	Matematik-1	Fizik	Kimya	Biyoloji					
	Net	Net	Net	Net	Net	Net	Net	Net	Net					
(5)	12,75	2,50	2,25	5,00	2,75	0,50				25,75	181,250	268,420	103,500	118,440
11A (16)	10,80	2,77	1,31	1,75	0,98	0,68	0,08	0,12	0,92	19,41	163,010	218,650	114,590	179,140
11B (14)	2,12	1,68	-0,57	0,27	0,16	1,02	0,15	-1,00	0,25	4,08	119,400	136,540	112,720	119,490
11C (10)	2,14	0,31	0,31	0,47	0,19	-1,42	-0,85	-0,10	0,05	1,10	118,350	138,210	133,340	108,050
11D (10)	2,52	1,20	0,20	1,12	1,00	-1,06	0,42	0,08	0,00	5,48	120,860	140,030	98,590	114,930
11E (13)	3,42	2,04	-0,27	0,54	-0,06	1,75	1,40	-0,45	-0,15	8,22	131,790	146,020	132,340	128,010

Yukarıdaki şube ortalamaları tablosunda şubelerinize ait ortalamalar okul ortalaması ile kıyaslanmıştır. Şube isimlerinin altında parantez içindeki değerler şube katılımıdır.

KATILIM RAPORU

Okul	Sınava Katılan					İlçe	İl
	Öğrenci	Sınıf	Okul	İlçe	İl		
Manisa Kız Anadolu İmam Hatip Lisesi okulunda	68	6					
ŞEHZADELER ilçesinde	85	9	2				
MANİSA ilinde	445	37	8	6			
Genelde	9884	870	196	104	49		

DERECELER

Genelde sinava 196 okul katıldı, okulunuz [TYT] puanında 170. [SÖZ] puanında 130. [SAY] puanında 143. [EA] puanında 143. oldu
MANİSA ilinde sinava 8 okul katıldı, okulunuz [TYT] puanında 8. [SÖZ] puanında 6. [SAY] puanında 7. [EA] puanında 7. oldu
ŞEHZADELER ilçesinde sinava 2 okul katıldı, okulunuz [TYT] puanında 2. [SÖZ] puanında 2. [SAY] puanında 2. [EA] puanında 2. oldu

KURUM KARNESİ

İL	İLÇE	OKUL	SINAV
MANİSA	ŞEHZADELER	Manisa Kız Anadolu İmam Hatip Lisesi	11. SINIF KAZANIM DEĞERLENDİRME SINAVI - 5

NET ORTALAMALARINA GÖRE KIYASLAMA

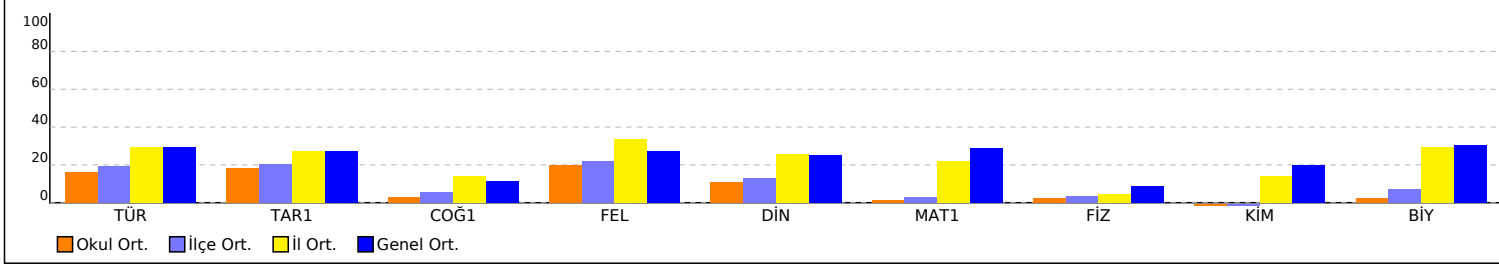

PUAN ORT. GÖRE KIYAS

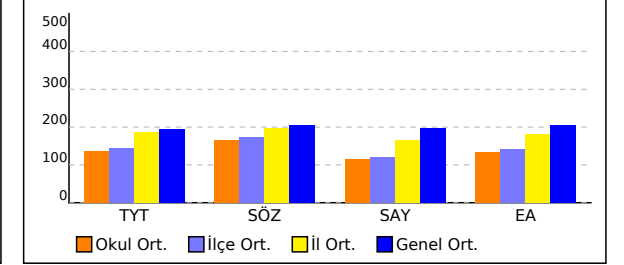

NET ORTALAMASINA GÖRE ŞUBE KARŞILAŞTIRMA

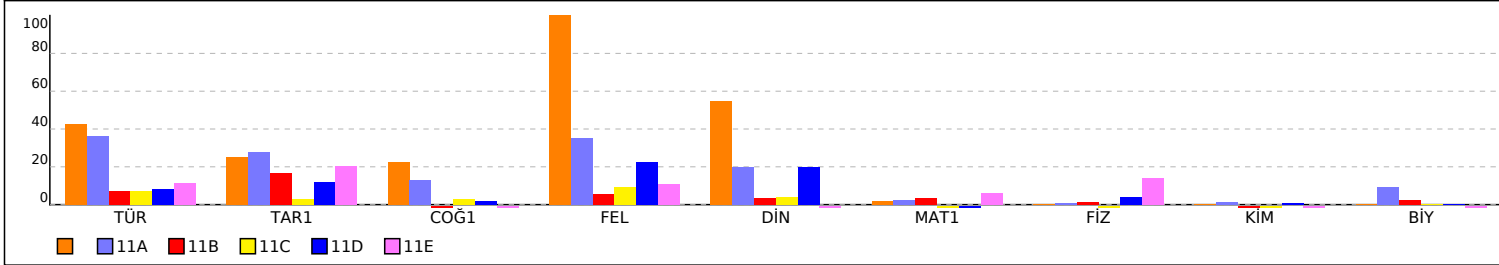

PUANA GÖRE ŞUBE KIYAS

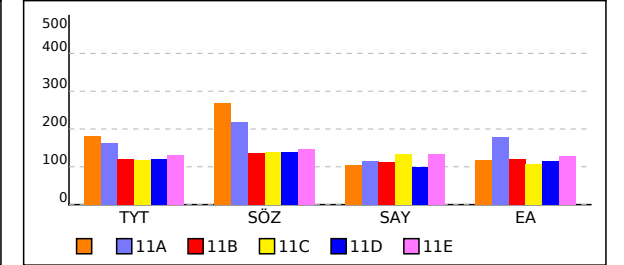

KURUM KARNESİ

İL	İLÇE	OKUL	SINAV
MANİSA	ŞEHZADELER	Manisa Kız Anadolu İmam Hatip Lisesi	11. SINIF KAZANIM DEĞERLENDİRME SINAVI - 5

Bu sayfada kurumunuzdaki öğrencilere ait kazanım analizi verilmektedir. Her test başlığının yanında ilgili testle ilgili işlem yapmış öğrenci sayısı verilmektedir. Her kazanım için başarı durumu hesaplanırken bu öğrenci sayıları dikkate alınmıştır. Her kazanımın başında köşeli parantez içinde + veya - işaretleri bulunur. Başarı oranı %50 ve üstünde olan kazanımlar için + diğerleri için - işareti kullanılır.

	Soru	D	Y	%		Soru	D	Y	%		Soru	D	Y	%					
TYT Türkçe (62 Öğrenci)	30	8,32	13,89	28	TYT Sosyal (58 Öğrenci)	30	7,09	13,79	24	TYT Matematik (42 Öğrenci)	30	2,43	7,83	8	TYT Fen (24 Öğrenci)	30	2,71	10,04	9
Türkçe	30	8,32	13,89	28	Tarih-1	10	2,98	4,74	30	Matematik-1	30	2,43	7,83	8	Fizik	10	1,17	3,79	12
[+] Parçadaki Numaralanmış Cümlelerin İçerik ve Özellikleri	1	0,61	0,24	61	Coğrafya-1	10	1,64	5,29	16					Kimya	10	0,54	3,29	5	
[+] Paragrafın Yardımcı Fikirleri (Düşünceleri)	1	0,65	0,29	65	Felsefe	5	1,43	1,76	29					Biyoloji	10	1,00	2,96	10	
					Din Kül. ve Ahl. Bil.	5	1,03	2,00	21										

KURUM KARNESİ

İL	İLÇE	OKUL						SINAV				
MANİSA	ŞEHZADELER	Manisa Kız Anadolu İmam Hatip Lisesi						11. SINIF KAZANIM DEĞERLENDİRME SINAVI - 5				

Okul (68)	TYT Türkçe	TYT Sosyal				TYT Matematik	TYT Fen			Toplam	TYT	SÖZ	SAY	EA
	Türkçe	Tarih-1	Coğrafya-1	Felsefe	Din Kül. ve Ahl. Bil.	Matematik-1	Fizik	Kimya	Biyoloji					
	Net	Net	Net	Net	Net	Net	Net	Net	Net					
	4,85	1,80	0,31	0,99	0,53	0,47	0,22	-0,28	0,26	9,15	135,840	165,050	116,070	132,730
	▼	▼	▼	▼	▼	▼	▼	▼	▼	▼	▼	▼	▼	▼
İlçe (85)	5,78 (2)	2,02 (2)	0,57 (2)	1,09 (2)	0,65 (2)	0,84 (2)	0,33 (2)	-0,08 (2)	0,72 (2)	11,92 (2)	142,880	174,320	120,220	141,010
İl (445)	8,84 (7)	2,72 (7)	1,39 (8)	1,67 (7)	1,27 (7)	6,54 (8)	0,46 (6)	1,41 (8)	2,91 (8)	27,21 (8)	185,320	197,710	164,750	180,630
Genel (9884)	8,79 (147)	2,74 (122)	1,14 (110)	1,35 (93)	1,26 (114)	8,59 (175)	0,89 (98)	1,96 (151)	3,03 (154)	29,75 (175)	194,970	205,180	197,020	204,810

Yukarıdaki tabloda okul satırında yazan değerler okulunuza ait ortalamalardır. Bu satırın altındaki oklar, okul ortalamasının genel ortalamaya göre durumunu gösterir. İlçe, il ve genel satırlarında ise; ilçenize, ilinize ve genele ait ortalama gösterilir. Eğer okul ortalamanız bu değerlere göre daha iyiye yeşil yazı rengiyle, kötüye kırmızı yazı rengiyle ilgili değer gösterilir. Parantez içinde yazılan değerler katılım sayıdır.

ŞUBE ORTALAMALARI

Okul	TYT Türkçe	TYT Sosyal				TYT Matematik	TYT Fen			Toplam	TYT	SÖZ	SAY	EA
	Türkçe	Tarih-1	Coğrafya-1	Felsefe	Din Kül. ve Ahl. Bil.	Matematik-1	Fizik	Kimya	Biyoloji					
	Net	Net	Net	Net	Net	Net	Net	Net	Net					
(5)	12,75	2,50	2,25	5,00	2,75	0,50				25,75	181,250	268,420	103,500	118,440
11A (16)	10,80	2,77	1,31	1,75	0,98	0,68	0,08	0,12	0,92	19,41	163,010	218,650	114,590	179,140
11B (14)	2,12	1,68	-0,57	0,27	0,16	1,02	0,15	-1,00	0,25	4,08	119,400	136,540	112,720	119,490
11C (10)	2,14	0,31	0,31	0,47	0,19	-1,42	-0,85	-0,10	0,05	1,10	118,350	138,210	133,340	108,050
11D (10)	2,52	1,20	0,20	1,12	1,00	-1,06	0,42	0,08	0,00	5,48	120,860	140,030	98,590	114,930
11E (13)	3,42	2,04	-0,27	0,54	-0,06	1,75	1,40	-0,45	-0,15	8,22	131,790	146,020	132,340	128,010

Yukarıdaki şube ortalamaları tablosunda şubelerinize ait ortalamalar okul ortalaması ile kıyaslanmıştır. Şube isimlerinin altında parantez içindeki değerler şube katılımıdır.

KATILIM RAPORU					
	Sınava Katılan				
	Öğrenci	Sınıf	Okul	İlçe	İl
Manisa Kız Anadolu İmam Hatip Lisesi okulunda	68	6			
ŞEHZADELER ilçesinde	85	9	2		
MANİSA ilinde	445	37	8	6	
Genelde	9884	870	196	104	49

DERECELER
Genelde sinava 196 okul katıldı, okulunuz [TYT] puanında 170. [SÖZ] puanında 130. [SAY] puanında 143. [EA] puanında 143. oldu
MANİSA ilinde sinava 8 okul katıldı, okulunuz [TYT] puanında 8. [SÖZ] puanında 6. [SAY] puanında 7. [EA] puanında 7. oldu
ŞEHZADELER ilçesinde sinava 2 okul katıldı, okulunuz [TYT] puanında 2. [SÖZ] puanında 2. [SAY] puanında 2. [EA] puanında 2. oldu

KURUM KARNESİ

İL	İLÇE	OKUL	SINAV
MANİSA	ŞEHZADELER	Manisa Kız Anadolu İmam Hatip Lisesi	11. SINIF KAZANIM DEĞERLENDİRME SINAVI - 5

NET ORTALAMALARINA GÖRE KIYASLAMA

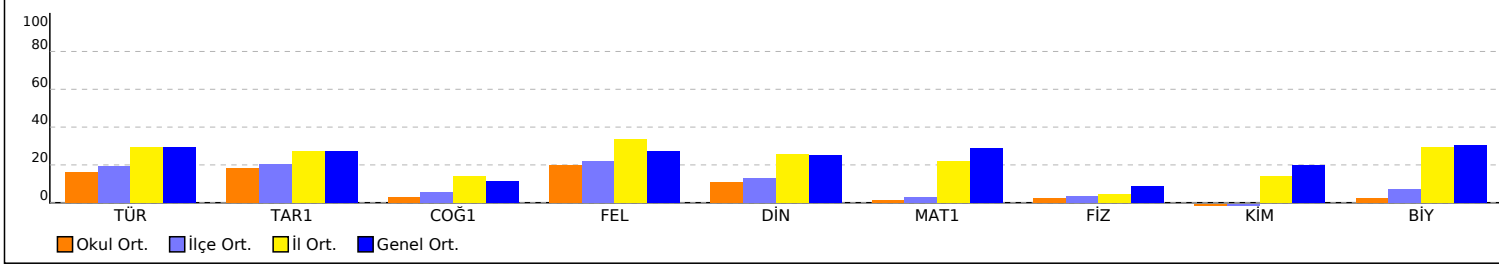

PUAN ORT. GÖRE KIYAS

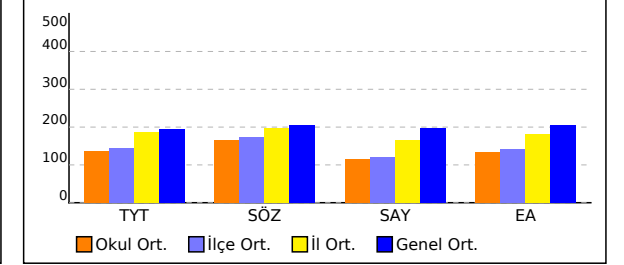

NET ORTALAMASINA GÖRE ŞUBE KARŞILAŞTIRMA

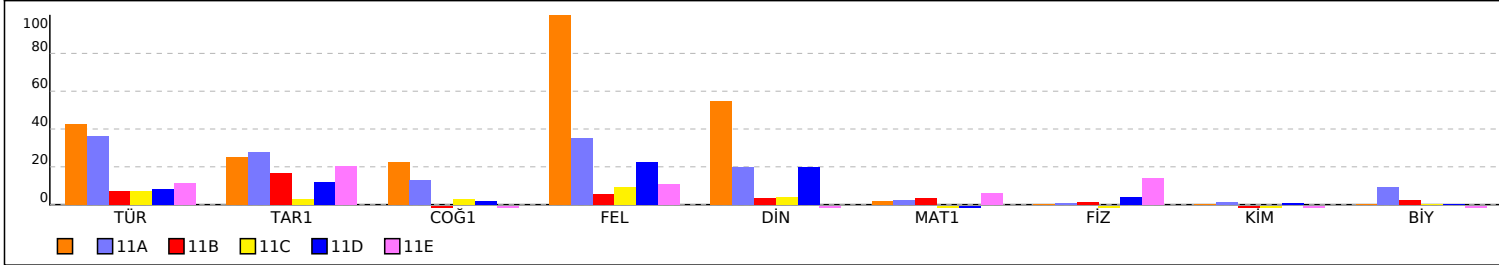

PUANA GÖRE ŞUBE KIYAS

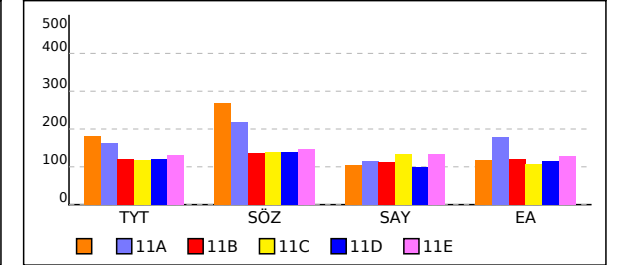

KURUM KARNESİ

İL	İLÇE	OKUL	SINAV
MANİSA	ŞEHZADELER	Manisa Kız Anadolu İmam Hatip Lisesi	11. SINIF KAZANIM DEĞERLENDİRME SINAVI - 5

Bu sayfada kurumunuzdaki öğrencilere ait kazanım analizi verilmektedir. Her test başlığının yanında ilgili testle ilgili işlem yapmış öğrenci sayısı verilmektedir. Her kazanım için başarı durumu hesaplanırken bu öğrenci sayıları dikkate alınmıştır. Her kazanımın başında köşeli parantez içinde + veya - işaretleri bulunur. Başarı oranı %50 ve üstünde olan kazanımlar için + değerleri için - işareti kullanılır.

Soru	D	Y	%	Soru	D	Y	%	Soru	D	Y	%								
TYT Türkçe (62 Öğrenci)				TYT Sosyal (58 Öğrenci)				TYT Matematik (42 Öğrenci)				TYT Fen (24 Öğrenci)							
Türkçe	30	8,32	13,89	28	Tarih-1	10	2,98	4,74	30	Matematik-1	30	2,43	7,83	8	Fizik	10	1,17	3,79	12
[-] Söz Öbeklerinde Anlam	2	0,74	1,02	37	[-] 1700-1774 yılları arasındaki süreçte meydana gelen başlıca siyasi gelişmeleri tarih şeridi ve haritalar üzerinde gösterir.	2	0,64	1,07	32	[-] İkinci dereceden bir değişkenli fonksiyonun grafiğini çizerek yorumlar.	7	0,45	1,64	6	[-] Hareketli bir ortamdaki sabit hızlı cisimlerin hareketini farklı gözlem çerçevelerine göre yorumlar.	1	0,08	0,42	8
[-] Düşüncenin Akışını Bozan Cümle	1	0,16	0,71	16	[-] Avrupa düşüncesinde meydana gelen değişimleri ve bunların etkilerini analiz eder.	2	0,38	1,16	19	[-] İkinci dereceden fonksiyonlarla modellenebilen problemleri çözer.	2	0,14	0,45	7	[-] İtme ve çizgisel momentum kavramlarını açıklar.	1	0,08	0,29	8
[-] Cümleler Arasındaki Anlam İlişkileri (Sebeup-Sonuç, Amaç-Sonuç, Koşul-Şart, Özel-Nesnel Yargı, Birbirinin Açıklayıcısı Olan Yargılar	1	0,21	0,52	21	[-] Avrupa daki gelişmelere bağlı olarak Osmanlı idari, askerî ve ekonomik yapısında meydana gelen değişimleri analiz eder.	1	0,41	0,38	41	[-] Bir fonksiyonun grafiğinden, dönüşümler yardımı ile yeni fonksiyon grafikleri çizer.	2	0,24	0,98	12	[-] Sürtünmeli yüzeylerde enerji korunumunu ve dönüşümlerini analiz eder.	1	0,04	0,46	4
[-] Paragrafı İkiye Ayırma	1	0,44	0,47	44	[-] Osmanlı devlet idaresi ve toplum düzenindeki çözümleri önleme çabalarını analiz eder.	1	0,24	0,52	24	[-] İkinci dereceden bir bilinmeyenli eşitsizliklerin çözüm kümesini bulur.	9	0,55	2,05	6	[-] Denge ve Denge Şartları	1	0,08	0,42	8
[-] Düşüncüyü Geliştirme Yolları	1	0,29	0,47	29	[-] Fransız İhtilali ve Avrupa da Sanayi Devrimi ile birlikte devlet-toplum ilişkilerinde meydana gelen dönüşümü kavrar.	2	0,52	0,88	26	[-] İkinci dereceden bir bilinmeyenli eşitsizlik sistemlerinin çözüm kümesini bulur.	3	0,33	0,48	11	[-] Kütle merkezi ve ağırlık merkezi ile ilgili hesaplamalar yapar.	1	0,17	0,25	17
[-] Edebi Akımlar	1	0,16	0,60	16	[-] XVII. yüzyılda değişen siyasi rekabet içerisinde Osmanlı Devleti nin ittifak girişimlerini açıklar.	2	0,79	0,74	40	[-] İkinci dereceden bir bilinmeyenli eşitsizlik sistemlerinin çözüm kümesini bulur.	1	0,29	0,31	29	[-] Net kuvvet etkisindeki cismin hareketi ile ilgili hesaplamalar yapar.	1	0,08	0,42	8
[-] Cumhuriyet Dönemi'nde Hikâye (1923-1940)	2	0,52	1,21	26	Coğrafya-1	10	1,64	5,29	16	[-] Açık ölçü birimlerini açıklayarak birbiri ile ilişkilendirir.	1	0,29	0,31	29	[-] Basit makineler ile ilgili hesaplamalar yapar.	1	0,25	0,38	25
[-] Tanzimat Dönemi şairlerini tanıır.	1	0,42	0,32	42	[-] Türkiye de tarım sektörünün özelliklerini açıklar.	2	0,41	1,02	21	[-] Analitik düzlemde doğruları inceleyerek işlemler yapar.	1	0,05	0,60	5	[-] Bir boyutta sabit ivmeli hareketi analiz eder.	1	0,17	0,29	17
[-] Servetifünun Dönemi şiirinin genel özelliklerini kavrar.	1	0,24	0,39	24	[-] Tarımın Türkiye ekonomisindeki yerini açıklar.	1	0,07	0,72	7	[-] Analitik düzlemde iki nokta arasındaki uzaklığı veren bağıntıyı elde ederek problemler çözer.	1	0,24	0,36	24	[-] Noktasal yükler için elektriksel potansiyel enerji, elektriksel potansiyel, elektriksel potansiyel farkı ve elektriksel iş ile ilgili hesaplamalar yapar.	1	0,08	0,42	8
[-] Saf Şiir	1	0,27	0,45	27	[-] Türkiye'nin madenleri ve enerji kaynaklarının dağılımını açıklar.	3	0,36	1,48	12	[-] İkinci dereceden iki bilinmeyenli denklem sistemlerinin çözüm kümesini bulur.	2	0,05	0,38	2	[-] İki boyutta sabit ivmeli hareket ile ilgili hesaplamalar yapar.	1	0,13	0,46	13
[-] Sözcüğü Anlamca Karşılayabilecek Kullanımlar	1	0,47	0,45	47	[-] Türkiye'de sanayi sektörünün özelliklerini açıklar.	3	0,52	1,71	17										
[-] Metindeki Boşlukların Uygun Sözcüklerle Tamamlanması	1	0,05	0,82	5	[-] Biyoçeşitliliğin oluşumu ve azalmasında etkili olan faktörleri açıklar.	1	0,28	0,36	28	Felsefe	5	1,43	1,76	29	[-] Gaz yasalarını açıklar.	1	0,08	0,33	8
[-] Cumhuriyet Dönemi sohbet yazarlarını tanıır.	1	0,37	0,35	37	[-] 18. yüzyıl -19. yüzyıl felsefesinin karakteristik özelliklerini açıklar.	2	0,57	0,60	28	[-] Gaz karışımının kısmi basınçlarını günlük hayattan örneklerle açıklar.	1	0,04	0,38	4	[-] Gazların sıkışma/genleşme sürecinde gerçek gaz ve ideal gaz kavramlarını karşılaştırır.	1	0,08	0,25	8
[-] ROMAN	1	0,29	0,50	29	[-] 15. yüzyıl-17. yüzyıl filozoflarının felsefi görüşlerini analiz eder.	1	0,24	0,40	24	[-] Gazların sıkışma/genleşme sürecinde gerçek gaz ve ideal gaz kavramlarını karşılaştırır.	1	0,08	0,25	8	[-] Çözünürlüğün sıcaklık ve basınçla ilişkisini açıklar.	2	0,08	0,58	4
[-] Dünya Edebiyatında Roman	1	0,11	0,44	11	[-] MS 2. yüzyıl-MS 15. yüzyıl felsefesini hazırlayan düşünce ortamını açıklar.	1	0,21	0,53	21	[-] Çözünen madde miktarı ile farklı derişim birimlerini ilişkilendirir.	1	0,08	0,33	8	[-] Oluşum Entalpisi	1	0	0,29	0
[-] 1950-1980 arasında eser veren roman yazarlarını tanıır.	2	0,77	0,84	39	[-] Örnek felsefi metinlerden hareketle MS 2. yüzyıl-MS 15. yüzyıl filozoflarının felsefi görüşlerini analiz eder.	1	0,41	0,22	41	[-] Oluşum Entalpisi	1	0,08	0,50	8	[-] Periyodik özelliklerdeki değişim eğilimlerini sebepleriyle açıklar.	1	0,08	0,50	8
[-] Yazım Kuralları	1	0,06	0,68	6	Din Kül. ve Ahl. Bil.	5	1,03	2,00	21	[-] Atomu kuantum modeliyle açıklar. Nötr atomların elektron dizilimleriyle periyodik sistemdeki yerleri arasında ilişki kurar.	1	0,04	0,33	4	[-] Atomu kuantum modeliyle açıklar. Nötr atomların elektron dizilimleriyle periyodik sistemdeki yerleri arasında ilişki kurar.	1	0,04	0,33	4
[-] Noktalamaya İşaretleri	1	0,26	0,47	26	[-] Kur an ı Kerim de geçen bazı kavramları yorumlar.	2	0,22	0,93	11	[-] Bağ enerjileri ile tepkime entalpisi arasındaki ilişkiyi açıklar.	1	0,04	0,29	4	[-] Destek ve hareket sisteminin yapı, görev ve işleyişini açıklar.	1	0,21	0,33	21
[-] ANLATIM BOZUKLUKLARI	2	0,24	0,58	12	[-] Hz. Muhammed in peygamberlikle ilgili görevlerini açıklar.	1	0,24	0,31	24	[-] Biyolojik	10	1,00	2,96	10	[-] Kalp, kan ve damarların yapı, görev ve işleyişini açıklar.	1	0,17	0,21	17
[-] Cümlelerin Ögeleri	2	0,32	0,65	16	[-] Hz. Muhammed in örnek şahsiyetini tanıır.	1	0,40	0,28	40	[-] Sindirim sisteminin yapı, görev ve işleyişini açıklar.	1	0,13	0,17	13	[-] Bağışıklık çeşitlerini ve vücudun doğal savunma mekanizmalarını açıklar.	1	0,25	0,33	25
[-] Cumhuriyet öncesindeki fıkra türünün genel özelliklerini bilir.	1	0,24	0,60	24	[-] Cenaze uğurlama ile ilgili dinî uygulamaları örneklerle açıklar.	1	0,17	0,48	17										
[-] Makale türünün genel özelliklerini kavrar ve bilimsel makalenin bölümlerini bilir.	1	0,31	0,45	31															
[-] 1923-1950 arasında eser veren roman yazarlarını tanıır.	1	0,11	0,39	11															

KURUM KARNESİ

İL	İLÇE	OKUL	SINAV
MANİSA	ŞEHZADELER	Manisa Kız Anadolu İmam Hatip Lisesi	11. SINIF KAZANIM DEĞERLENDİRME SINAVI - 5

[-] Alveollerden dokulara ve dokulardan alveollere gaz taşınmasını açıklar.	1	0,08	0,29	8
[-] Üriner sistemin yapı, görev ve işleyişini açıklar.	2	0,04	0,67	2
[-] Endokrin bezleri ve bu bezlerin salgıladıkları hormonları açıklar.	1	0,04	0,33	4
[-] Sinir sisteminin yapı, görev ve işleyişini açıklar.	1	0,04	0,29	4

KURUM SORU ANALİZİ

KATILIM

Manisa Kız Anadolu İmam Hatip Lisesi
MANİSA / ŞEHZADELER

11. SINIF KAZANIM DEĞERLENDİRME SINAVI - 5

Okul	İlçe	İl	Genel
68	85	445	9884

TYT Türkçe

Türkçe

Soru	Kazanım	D.C.	A	B	C	D	E	Boş	Hatalı (*)	
A-1 B-14	Söz Öbeklerinde Anlam	C	5 %8,06	8 %12,90	30 %48,39	2 %3,23	4 %6,45	13 %20,97		
A-2 B-15	Sözcüğü Anlamca Karşılayabilecek Kullanımlar	E	5 %8,06	5 %8,06	4 %6,45	14 %22,58	29 %46,77	5 %8,06		
A-3 B-16	Metindeki Boşlukların Uygun Sözcüklerle Tamamlanması	A	3 %4,84	30 %48,39	18 %29,03		3 %4,84	8 %12,90		
A-4 B-1	Söz Öbeklerinde Anlam	C	20 %32,26	5 %8,06	16 %25,81	17 %27,42	2 %3,23	2 %3,23		
A-5 B-4	Parçadaki Numaralanmış Cümlelerin İçerik ve Özellikleri	E	4 %6,45	3 %4,84	2 %3,23	5 %8,06	38 %61,29	9 %14,52	1 %1,61	
A-6 B-3	Cümleler Arasındaki Anlam İlişkileri (Sebeup-Sonuç, Amaç-Sonuç, Koşul-Şart, Öznel-Nesnel Yargı, Birbirinin Açıklayıcısı Olan Yargılar)	B	12 %19,35	13 %20,97	3 %4,84	9 %14,52	7 %11,29	17 %27,42	1 %1,61	
A-7 B-2	Düşüncenin Akışını Bozan Cümle	E	4 %6,45	11 %17,74	6 %9,68	22 %35,48	10 %16,13	8 %12,90	1 %1,61	
A-8 B-5	Paragrafı İkiye Ayırma	D	5 %8,06	10 %16,13	8 %12,90	27 %43,55	5 %8,06	6 %9,68	1 %1,61	
A-9 B-6	Düşünceyi Geliştirme Yolları	D	13 %20,97	4 %6,45	9 %14,52	18 %29,03	3 %4,84	15 %24,19		
A-10 B-7	Paragrafın Yardımcı Fikirleri (Düşünceleri)	E	4 %6,45	5 %8,06	7 %11,29	2 %3,23	40 %64,52	4 %6,45		
A-11 B-8	Edebi Akımlar	A	10 %16,13	5 %8,06	12 %19,35	8 %12,90	11 %17,74	15 %24,19	1 %1,61	

KURUM SORU ANALİZİ

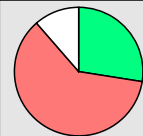
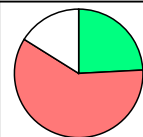
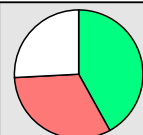
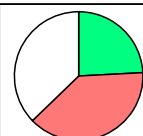
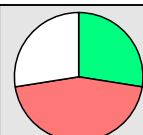
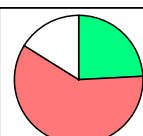
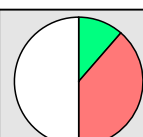
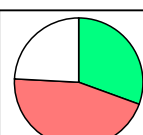
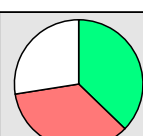
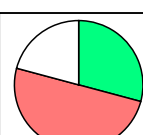
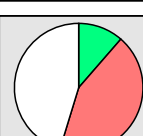
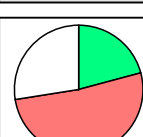
Manisa Kız Anadolu İmam Hatip Lisesi MANİSA / ŞEHZADELER		11. SINIF KAZANIM DEĞERLENDİRME SINAVI - 5								KATILIM			
										Okul	İlçe	İl	Genel
										68	85	445	9884
Soru	Kazanım	D.C.	A	B	C	D	E	Boş	Hatalı (*)	 <ul style="list-style-type: none"> ■ Doğru (%27,42) ■ Yanlış (%61,29) ■ Boş (%11,29) 			
A-12 B-9	Cumhuriyet Dönemi'nde Hikâye (1923-1940)	C	11 %17,74	5 %8,06	17 %27,42	9 %14,52	11 %17,74	7 %11,29	2 %3,23				
Soru	Kazanım	D.C.	A	B	C	D	E	Boş	Hatalı (*)	 <ul style="list-style-type: none"> ■ Doğru (%24,19) ■ Yanlış (%59,68) ■ Boş (%16,13) 			
A-13 B-10	Cumhuriyet Dönemi'nde Hikâye (1923-1940)	C	10 %16,13	8 %12,90	15 %24,19	11 %17,74	7 %11,29	10 %16,13	1 %1,61				
Soru	Kazanım	D.C.	A	B	C	D	E	Boş	Hatalı (*)	 <ul style="list-style-type: none"> ■ Doğru (%41,94) ■ Yanlış (%32,26) ■ Boş (%25,81) 			
A-14 B-11	Tanzimat Dönemi şairlerini tanıır.	C	8 %12,90	3 %4,84	26 %41,94	2 %3,23	6 %9,68	16 %25,81	1 %1,61				
Soru	Kazanım	D.C.	A	B	C	D	E	Boş	Hatalı (*)	 <ul style="list-style-type: none"> ■ Doğru (%24,19) ■ Yanlış (%38,71) ■ Boş (%37,10) 			
A-15 B-12	Servetifünun Dönemi şiirinin genel özelliklerini kavrar.	B	13 %20,97	15 %24,19	3 %4,84	4 %6,45	2 %3,23	23 %37,10	2 %3,23				
Soru	Kazanım	D.C.	A	B	C	D	E	Boş	Hatalı (*)	 <ul style="list-style-type: none"> ■ Doğru (%27,42) ■ Yanlış (%45,16) ■ Boş (%27,42) 			
A-16 B-13	Saf Şiir	E	3 %4,84	7 %11,29	10 %16,13	6 %9,68	17 %27,42	17 %27,42	2 %3,23				
Soru	Kazanım	D.C.	A	B	C	D	E	Boş	Hatalı (*)	 <ul style="list-style-type: none"> ■ Doğru (%24,19) ■ Yanlış (%59,68) ■ Boş (%16,13) 			
A-17 B-28	Cumhuriyet öncesindeki fıkra türünün genel özelliklerini bilir.	B	18 %29,03	15 %24,19	5 %8,06	10 %16,13	2 %3,23	10 %16,13	2 %3,23				
Soru	Kazanım	D.C.	A	B	C	D	E	Boş	Hatalı (*)	 <ul style="list-style-type: none"> ■ Doğru (%11,29) ■ Yanlış (%38,71) ■ Boş (%50,00) 			
A-18 B-30	1923-1950 arasında eser veren roman yazarlarını tanıır.	B	5 %8,06	7 %11,29	6 %9,68	5 %8,06	6 %9,68	31 %50,00	2 %3,23				
Soru	Kazanım	D.C.	A	B	C	D	E	Boş	Hatalı (*)	 <ul style="list-style-type: none"> ■ Doğru (%30,65) ■ Yanlış (%45,16) ■ Boş (%24,19) 			
A-19 B-29	Makale türünün genel özelliklerini kavrar ve bilimsel makalenin bölümlerini bilir.	A	19 %30,65	11 %17,74	7 %11,29	5 %8,06	4 %6,45	15 %24,19	1 %1,61				
Soru	Kazanım	D.C.	A	B	C	D	E	Boş	Hatalı (*)	 <ul style="list-style-type: none"> ■ Doğru (%37,10) ■ Yanlış (%35,48) ■ Boş (%27,42) 			
A-20 B-17	Cumhuriyet Dönemi sohbet yazarlarını tanıır.	E	3 %4,84	2 %3,23	7 %11,29	9 %14,52	23 %37,10	17 %27,42	1 %1,61				
Soru	Kazanım	D.C.	A	B	C	D	E	Boş	Hatalı (*)	 <ul style="list-style-type: none"> ■ Doğru (%29,03) ■ Yanlış (%50,00) ■ Boş (%20,97) 			
A-21 B-18	ROMAN	C	3 %4,84	8 %12,90	18 %29,03	9 %14,52	10 %16,13	13 %20,97	1 %1,61				
Soru	Kazanım	D.C.	A	B	C	D	E	Boş	Hatalı (*)	 <ul style="list-style-type: none"> ■ Doğru (%11,29) ■ Yanlış (%43,55) ■ Boş (%45,16) 			
A-22 B-19	Dünya Edebiyatında Roman	B	8 %12,90	7 %11,29	12 %19,35	3 %4,84	3 %4,84	28 %45,16	1 %1,61				
Soru	Kazanım	D.C.	A	B	C	D	E	Boş	Hatalı (*)	 <ul style="list-style-type: none"> ■ Doğru (%20,97) ■ Yanlış (%51,61) ■ Boş (%27,42) 			
A-23 B-20	1950-1980 arasında eser veren roman yazarlarını tanıır.	E	8 %12,90	13 %20,97	3 %4,84	5 %8,06	13 %20,97	17 %27,42	3 %4,84				



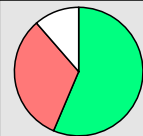
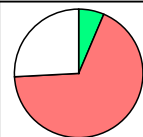
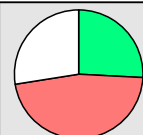
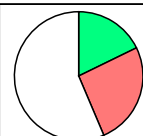
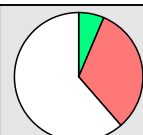
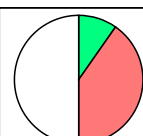
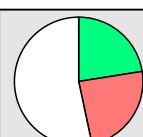
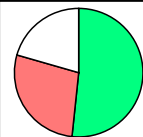
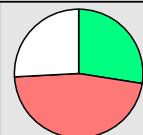
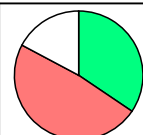
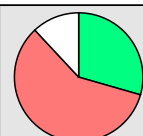

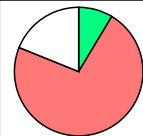
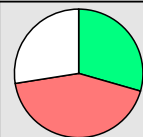
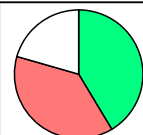
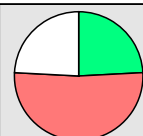
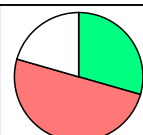
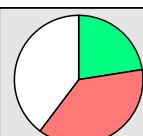
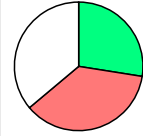
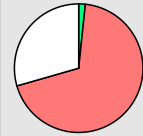
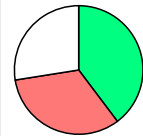
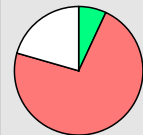
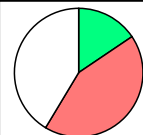
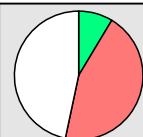

KURUM SORU ANALİZİ

Manisa Kız Anadolu İmam Hatip Lisesi MANİSA / ŞEHZADELER										KATILIM			
										Okul	İlçe	İl	Genel
11. SINIF KAZANIM DEĞERLENDİRME SINAVI - 5										68	85	445	9884
Soru	Kazanım	D.C.	A	B	C	D	E	Boş	Hatalı (*)				
A-24 B-21	1950-1980 arasında eser veren roman yazarlarını tanıır.	D	6 %9,68	10 %16,13	1 %1,61	35 %56,45	2 %3,23	7 %11,29	1 %1,61	 <ul style="list-style-type: none"> ■ Doğru (%56,45) ■ Yanlış (%32,26) ■ Boş (%11,29) 			
A-25 B-22	Yazım Kuralları	B	19 %30,65	4 %6,45	10 %16,13	2 %3,23	10 %16,13	16 %25,81	1 %1,61	 <ul style="list-style-type: none"> ■ Doğru (%6,45) ■ Yanlış (%67,74) ■ Boş (%25,81) 			
A-26 B-23	Noktalama İşaretleri	D	9 %14,52	11 %17,74	5 %8,06	16 %25,81	3 %4,84	17 %27,42	1 %1,61	 <ul style="list-style-type: none"> ■ Doğru (%25,81) ■ Yanlış (%46,77) ■ Boş (%27,42) 			
A-27 B-24	ANLATIM BOZUKLUKLARI	E	4 %6,45	4 %6,45	7 %11,29		11 %17,74	35 %56,45	1 %1,61	 <ul style="list-style-type: none"> ■ Doğru (%17,74) ■ Yanlış (%25,81) ■ Boş (%56,45) 			
A-28 B-25	ANLATIM BOZUKLUKLARI	C	10 %16,13	2 %3,23	4 %6,45	4 %6,45	3 %4,84	38 %61,29	1 %1,61	 <ul style="list-style-type: none"> ■ Doğru (%6,45) ■ Yanlış (%32,26) ■ Boş (%61,29) 			
A-29 B-26	Cümlenin Öğeleri	C	7 %11,29	5 %8,06	6 %9,68	5 %8,06	6 %9,68	31 %50,00	2 %3,23	 <ul style="list-style-type: none"> ■ Doğru (%9,68) ■ Yanlış (%40,32) ■ Boş (%50,00) 			
A-30 B-27	Cümlenin Öğeleri	E	4 %6,45	5 %8,06	4 %6,45		14 %22,58	33 %53,23	2 %3,23	 <ul style="list-style-type: none"> ■ Doğru (%22,58) ■ Yanlış (%24,19) ■ Boş (%53,23) 			
TYT Sosyal													
Tarih-1													
Soru	Kazanım	D.C.	A	B	C	D	E	Boş	Hatalı (*)				
A-1 B-9	XVII. yüzyılda değişen siyasi rekabet içerisinde Osmanlı Devleti nin ittifak girişimlerini açıklar.	E	2 %3,45	5 %8,62	3 %5,17	6 %10,34	30 %51,72	12 %20,69		 <ul style="list-style-type: none"> ■ Doğru (%51,72) ■ Yanlış (%27,59) ■ Boş (%20,69) 			
A-2 B-10	XVII. yüzyılda değişen siyasi rekabet içerisinde Osmanlı Devleti nin ittifak girişimlerini açıklar.	C	3 %5,17	5 %8,62	16 %27,59	6 %10,34	13 %22,41	15 %25,86		 <ul style="list-style-type: none"> ■ Doğru (%27,59) ■ Yanlış (%46,55) ■ Boş (%25,86) 			
A-3 B-1	1700-1774 yılları arasındaki süreçte meydana gelen başlıca siyasi gelişmeleri tarih şeridi ve haritalar üzerinde gösterir.	E	14 %24,14	6 %10,34	3 %5,17	5 %8,62	20 %34,48	10 %17,24		 <ul style="list-style-type: none"> ■ Doğru (%34,48) ■ Yanlış (%48,28) ■ Boş (%17,24) 			
A-4 B-2	1700-1774 yılları arasındaki süreçte meydana gelen başlıca siyasi gelişmeleri tarih şeridi ve haritalar üzerinde gösterir.	B	12 %20,69	17 %29,31	8 %13,79	5 %8,62	9 %15,52	7 %12,07		 <ul style="list-style-type: none"> ■ Doğru (%29,31) ■ Yanlış (%58,62) ■ Boş (%12,07) 			

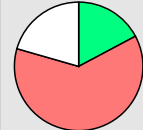
KURUM SORU ANALİZİ

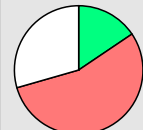
										KATILIM							
										Okul	İlçe	İl	Genel				
Manisa Kız Anadolu İmam Hatip Lisesi MANİSA / ŞEHZADELER										11. SINIF KAZANIM DEĞERLENDİRME SINAVI - 5				68	85	445	9884
Soru	Kazanım	D.C.	A	B	C	D	E	Boş	Hatalı (*)								
A-5 B-3	Avrupa düşüncesinde meydana gelen değişimleri ve bunların etkilerini analiz eder.	A	5 %8,62	5 %8,62	10 %17,24	1 %1,72	25 %43,10	11 %18,97	1 %1,72		Doğru (%8,62)	Yanlış (%72,41)	Boş (%18,97)				
A-6 B-4	Avrupa düşüncesinde meydana gelen değişimleri ve bunların etkilerini analiz eder.	D	4 %6,90	1 %1,72	9 %15,52	17 %29,31	10 %17,24	16 %27,59	1 %1,72		Doğru (%29,31)	Yanlış (%43,10)	Boş (%27,59)				
A-7 B-5	Avrupa'daki gelişmelere bağlı olarak Osmanlı idari, askerî ve ekonomik yapısında meydana gelen değişimleri analiz eder.	E	9 %15,52	6 %10,34	6 %10,34	1 %1,72	24 %41,38	12 %20,69			Doğru (%41,38)	Yanlış (%37,93)	Boş (%20,69)				
A-8 B-6	Osmanlı devlet idaresi ve toplum düzenindeki çözümleri önleme çabalarını analiz eder.	D	6 %10,34	7 %12,07	8 %13,79	14 %24,14	9 %15,52	14 %24,14			Doğru (%24,14)	Yanlış (%51,72)	Boş (%24,14)				
A-9 B-7	Fransız İhtilali ve Avrupa'da Sanayi Devrimi ile birlikte devlet-toplum ilişkilerinde meydana gelen dönüşümü kavrar.	C	10 %17,24	5 %8,62	17 %29,31	5 %8,62	9 %15,52	12 %20,69			Doğru (%29,31)	Yanlış (%50,00)	Boş (%20,69)				
A-10 B-8	Fransız İhtilali ve Avrupa'da Sanayi Devrimi ile birlikte devlet-toplum ilişkilerinde meydana gelen dönüşümü kavrar.	C	9 %15,52	3 %5,17	13 %22,41	6 %10,34	4 %6,90	23 %39,66			Doğru (%22,41)	Yanlış (%37,93)	Boş (%39,66)				
Coğrafya-1																	
A-11 B-19	Biyocoşunluğun oluşumu ve azalmasında etkili olan faktörleri açıklar.	E	7 %12,07	4 %6,90	5 %8,62	5 %8,62	16 %27,59	21 %36,21			Doğru (%27,59)	Yanlış (%36,21)	Boş (%36,21)				
A-12 B-20	Türkiye'de tarım sektörünün özelliklerini açıklar.	D	10 %17,24	14 %24,14	9 %15,52	1 %1,72	7 %12,07	17 %29,31			Doğru (%1,72)	Yanlış (%68,97)	Boş (%29,31)				
A-13 B-11	Türkiye'de tarım sektörünün özelliklerini açıklar.	A	23 %39,66	6 %10,34	3 %5,17	3 %5,17	7 %12,07	16 %27,59			Doğru (%39,66)	Yanlış (%32,76)	Boş (%27,59)				
A-14 B-12	Tarımın Türkiye ekonomisindeki yerini açıklar.	E	27 %46,55	5 %8,62	9 %15,52	1 %1,72	4 %6,90	12 %20,69			Doğru (%6,90)	Yanlış (%72,41)	Boş (%20,69)				
A-15 B-13	Türkiye'nin madenleri ve enerji kaynaklarının dağılımını açıklar.	A	9 %15,52	10 %17,24	8 %13,79	5 %8,62	2 %3,45	24 %41,38			Doğru (%15,52)	Yanlış (%43,10)	Boş (%41,38)				
A-16 B-14	Türkiye'nin madenleri ve enerji kaynaklarının dağılımını açıklar.	D	4 %6,90	8 %13,79	8 %13,79	5 %8,62	6 %10,34	27 %46,55			Doğru (%8,62)	Yanlış (%44,83)	Boş (%46,55)				

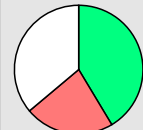
KURUM SORU ANALİZİ

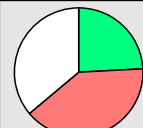
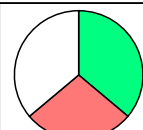
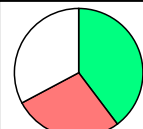
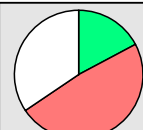
Manisa Kız Anadolu İmam Hatip Lisesi MANİSA / ŞEHZADELER		11. SINIF KAZANIM DEĞERLENDİRME SINAVI - 5							KATILIM			
									Okul	İlçe	İl	Genel
									68	85	445	9884
Soru	Kazanım	D.C.	A	B	C	D	E	Boş	Hatalı (*)	 <ul style="list-style-type: none"> ■ Doğru (%12,07) ■ Yanlış (%60,34) ■ Boş (%27,59) 		
A-17 B-15	Türkiye'nin madenleri ve enerji kaynaklarının dağılımını açıklar.	C	7 %12,07	12 %20,69	7 %12,07	8 %13,79	8 %13,79	16 %27,59				
Soru	Kazanım	D.C.	A	B	C	D	E	Boş	Hatalı (*)	 <ul style="list-style-type: none"> ■ Doğru (%17,24) ■ Yanlış (%62,07) ■ Boş (%20,69) 		
A-18 B-16	Türkiye'de sanayi sektörünün özelliklerini açıklar.	C	16 %27,59	3 %5,17	10 %17,24	6 %10,34	11 %18,97	12 %20,69				
Soru	Kazanım	D.C.	A	B	C	D	E	Boş	Hatalı (*)	 <ul style="list-style-type: none"> ■ Doğru (%18,97) ■ Yanlış (%53,45) ■ Boş (%27,59) 		
A-19 B-17	Türkiye'de sanayi sektörünün özelliklerini açıklar.	A	11 %18,97	8 %13,79	4 %6,90	12 %20,69	6 %10,34	16 %27,59	1 %1,72			
Soru	Kazanım	D.C.	A	B	C	D	E	Boş	Hatalı (*)	 <ul style="list-style-type: none"> ■ Doğru (%15,52) ■ Yanlış (%55,17) ■ Boş (%29,31) 		
A-20 B-18	Türkiye'de sanayi sektörünün özelliklerini açıklar.	B	6 %10,34	9 %15,52	2 %3,45	3 %5,17	20 %34,48	17 %29,31	1 %1,72			
Felsefe												
Soru	Kazanım	D.C.	A	B	C	D	E	Boş	Hatalı (*)	 <ul style="list-style-type: none"> ■ Doğru (%20,69) ■ Yanlış (%53,45) ■ Boş (%25,86) 		
A-21 B-24	MS 2. yüzyıl-MS 15. yüzyıl felsefesini hazırlayan düşünce ortamını açıklar.	E	13 %22,41	4 %6,90	8 %13,79	5 %8,62	12 %20,69	15 %25,86	1 %1,72			
Soru	Kazanım	D.C.	A	B	C	D	E	Boş	Hatalı (*)	 <ul style="list-style-type: none"> ■ Doğru (%41,38) ■ Yanlış (%22,41) ■ Boş (%36,21) 		
A-22 B-25	Örnek felsefi metinlerden hareketle MS 2. yüzyıl-MS 15. yüzyıl filozoflarının felsefi görüşlerini analiz eder.	C	2 %3,45	5 %8,62	24 %41,38	2 %3,45	2 %3,45	21 %36,21	2 %3,45			
Soru	Kazanım	D.C.	A	B	C	D	E	Boş	Hatalı (*)	 <ul style="list-style-type: none"> ■ Doğru (%20,69) ■ Yanlış (%32,76) ■ Boş (%46,55) 		
A-23 B-21	18. yüzyıl -19. yüzyıl felsefesinin karakteristik özelliklerini açıklar.	B	10 %17,24	12 %20,69	1 %1,72	4 %6,90	4 %6,90	27 %46,55				
Soru	Kazanım	D.C.	A	B	C	D	E	Boş	Hatalı (*)	 <ul style="list-style-type: none"> ■ Doğru (%24,14) ■ Yanlış (%39,66) ■ Boş (%36,21) 		
A-24 B-22	Örnek felsefi metinlerden hareketle 15. yüzyıl-17. yüzyıl filozoflarının felsefi görüşlerini analiz eder.	D		10 %17,24	4 %6,90	14 %24,14	8 %13,79	21 %36,21	1 %1,72			
Soru	Kazanım	D.C.	A	B	C	D	E	Boş	Hatalı (*)	 <ul style="list-style-type: none"> ■ Doğru (%36,21) ■ Yanlış (%27,59) ■ Boş (%36,21) 		
A-25 B-23	18. yüzyıl -19. yüzyıl felsefesinin karakteristik özelliklerini açıklar.	E	3 %5,17	3 %5,17	4 %6,90	5 %8,62	21 %36,21	21 %36,21	1 %1,72			
Din Kül. ve Ahl. Bil.												
Soru	Kazanım	D.C.	A	B	C	D	E	Boş	Hatalı (*)	 <ul style="list-style-type: none"> ■ Doğru (%39,66) ■ Yanlış (%27,59) ■ Boş (%32,76) 		
A-26 B-29	Hz. Muhammed in örnek şahsiyetini tanır.	A	23 %39,66	9 %15,52	2 %3,45	1 %1,72	3 %5,17	19 %32,76	1 %1,72			
Soru	Kazanım	D.C.	A	B	C	D	E	Boş	Hatalı (*)	 <ul style="list-style-type: none"> ■ Doğru (%17,24) ■ Yanlış (%48,28) ■ Boş (%34,48) 		
A-27 B-30	Cenaze uğurlama ile ilgili dini uygulamaları örneklerle açıklar.	C	2 %3,45	9 %15,52	10 %17,24	12 %20,69	4 %6,90	20 %34,48	1 %1,72			

KURUM SORU ANALİZİ

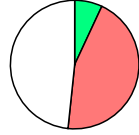
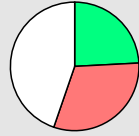
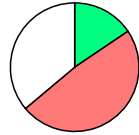
Manisa Kız Anadolu İmam Hatip Lisesi MANİSA / ŞEHZADELER		11. SINIF KAZANIM DEĞERLENDİRME SINAVI - 5								KATILIM			
										Okul	İlçe	İl	Genel
										68	85	445	9884
Soru	Kazanım	D.C.	A	B	C	D	E	Boş	Hatalı (*)	 <ul style="list-style-type: none"> ■ Doğru (%6,90) ■ Yanlış (%44,83) ■ Boş (%48,28) 			
A-28 B-26	Kur'an ı Kerim de geçen bazı kavramları yorumlar.	A	4 %6,90	6 %10,34	6 %10,34	3 %5,17	9 %15,52	28 %48,28	2 %3,45				
Soru	Kazanım	D.C.	A	B	C	D	E	Boş	Hatalı (*)	 <ul style="list-style-type: none"> ■ Doğru (%24,14) ■ Yanlış (%31,03) ■ Boş (%44,83) 			
A-29 B-27	Hz. Muhammed in peygamberlikle ilgili görevlerini açıklar.	D	8 %13,79	3 %5,17	2 %3,45	14 %24,14	5 %8,62	26 %44,83					
Soru	Kazanım	D.C.	A	B	C	D	E	Boş	Hatalı (*)	 <ul style="list-style-type: none"> ■ Doğru (%15,52) ■ Yanlış (%48,28) ■ Boş (%36,21) 			
A-30 B-28	Kur'an ı Kerim de geçen bazı kavramları yorumlar.	C	5 %8,62	17 %29,31	9 %15,52	3 %5,17	3 %5,17	21 %36,21					

TYT Matematik



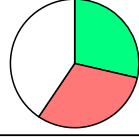
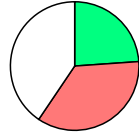
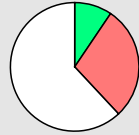
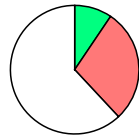

Matematik-1

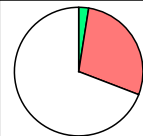
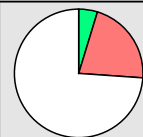
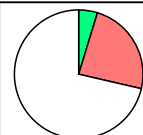
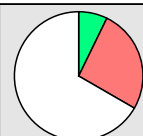
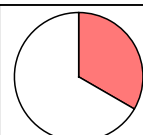
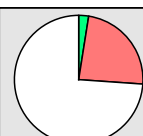
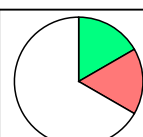
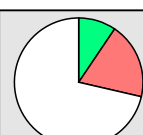
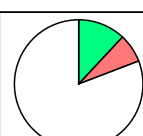
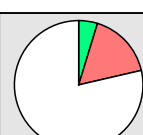
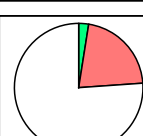
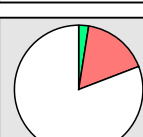
Soru	Kazanım	D.C.	A	B	C	D	E	Boş	Hatalı (*)	 <ul style="list-style-type: none"> ■ Doğru (%28,57) ■ Yanlış (%30,95) ■ Boş (%40,48) 	
A-1 B-16	Açı ölçü birimlerini açıklayarak birbiri ile ilişkilendirir.	E	2 %4,76	3 %7,14	3 %7,14	5 %11,90	12 %28,57	17 %40,48			
Soru	Kazanım	D.C.	A	B	C	D	E	Boş	Hatalı (*)	 <ul style="list-style-type: none"> ■ Doğru (%4,76) ■ Yanlış (%59,52) ■ Boş (%35,71) 	
A-2 B-17	Analitik düzlemde doğruları inceleyerek işlemler yapar.	E	2 %4,76	7 %16,67	11 %26,19	5 %11,90	2 %4,76	15 %35,71			
Soru	Kazanım	D.C.	A	B	C	D	E	Boş	Hatalı (*)	 <ul style="list-style-type: none"> ■ Doğru (%23,81) ■ Yanlış (%35,71) ■ Boş (%40,48) 	
A-3 B-18	Analitik düzlemde iki nokta arasındaki uzaklığı veren bağıntıyı elde ederek problemler çözer.	A	10 %23,81	5 %11,90	3 %7,14	4 %9,52	3 %7,14	17 %40,48			
Soru	Kazanım	D.C.	A	B	C	D	E	Boş	Hatalı (*)	 <ul style="list-style-type: none"> ■ Doğru (%9,52) ■ Yanlış (%28,57) ■ Boş (%61,90) 	
A-4 B-1	İkinci dereceden bir değişkenli fonksiyonun grafiğini çizerek yorumlar.	A	4 %9,52	2 %4,76	3 %7,14	5 %11,90	2 %4,76	26 %61,90			
Soru	Kazanım	D.C.	A	B	C	D	E	Boş	Hatalı (*)	 <ul style="list-style-type: none"> ■ Doğru (%9,52) ■ Yanlış (%28,57) ■ Boş (%61,90) 	
A-5 B-2	İkinci dereceden fonksiyonlarla modellenebilen problemleri çözer.	C	3 %7,14	3 %7,14	4 %9,52	4 %9,52	2 %4,76	26 %61,90			
Soru	Kazanım	D.C.	A	B	C	D	E	Boş	Hatalı (*)	 <ul style="list-style-type: none"> ■ Doğru (%11,90) ■ Yanlış (%50,00) ■ Boş (%38,10) 	
A-6 B-3	Fonksiyonun grafik ve tablo temsilini kullanarak problem çözer.	B	3 %7,14	5 %11,90	4 %9,52	4 %9,52	9 %21,43	16 %38,10	1 %2,38		
Soru	Kazanım	D.C.	A	B	C	D	E	Boş	Hatalı (*)	 <ul style="list-style-type: none"> ■ Doğru (%11,90) ■ Yanlış (%47,62) ■ Boş (%40,48) 	
A-7 B-4	Fonksiyonun grafik ve tablo temsilini kullanarak problem çözer.	A	5 %11,90	5 %11,90	6 %14,29	7 %16,67	1 %2,38	17 %40,48	1 %2,38		
Soru	Kazanım	D.C.	A	B	C	D	E	Boş	Hatalı (*)	 <ul style="list-style-type: none"> ■ Doğru (%7,14) ■ Yanlış (%35,71) ■ Boş (%57,14) 	
A-8 B-5	Bir fonksiyonun grafiğinden, dönüşümler yardımı ile yeni fonksiyon grafikleri çizer.	D	2 %4,76	4 %9,52	4 %9,52	3 %7,14	4 %9,52	24 %57,14	1 %2,38		

KURUM SORU ANALİZİ

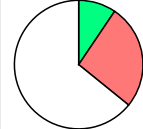
Manisa Kız Anadolu İmam Hatip Lisesi MANİSA / ŞEHZADELER		11. SINIF KAZANIM DEĞERLENDİRME SINAVI - 5								KATILIM			
										Okul	İlçe	İl	Genel
										68	85	445	9884
Soru	Kazanım	D.C.	A	B	C	D	E	Boş	Hatalı (*)	 <ul style="list-style-type: none"> ■ Doğru (%2,38) ■ Yanlış (%28,57) ■ Boş (%69,05) 			
A-9 B-6	İkinci dereceden bir değişkenli fonksiyonun grafiğini çizerek yorumlar.	A	1 %2,38	4 %9,52	1 %2,38	4 %9,52	2 %4,76	29 %69,05	1 %2,38				
Soru	Kazanım	D.C.	A	B	C	D	E	Boş	Hatalı (*)	 <ul style="list-style-type: none"> ■ Doğru (%4,76) ■ Yanlış (%21,43) ■ Boş (%73,81) 			
A-10 B-7	İkinci dereceden bir değişkenli fonksiyonun grafiğini çizerek yorumlar.	C	1 %2,38	2 %4,76	2 %4,76	4 %9,52	1 %2,38	31 %73,81	1 %2,38				
Soru	Kazanım	D.C.	A	B	C	D	E	Boş	Hatalı (*)	 <ul style="list-style-type: none"> ■ Doğru (%4,76) ■ Yanlış (%23,81) ■ Boş (%71,43) 			
A-11 B-8	İkinci dereceden bir bilinmeyenli eşitsizliklerin çözüm kümesini bulur.	D	2 %4,76	4 %9,52	1 %2,38	2 %4,76	2 %4,76	30 %71,43	1 %2,38				
Soru	Kazanım	D.C.	A	B	C	D	E	Boş	Hatalı (*)	 <ul style="list-style-type: none"> ■ Doğru (%7,14) ■ Yanlış (%26,19) ■ Boş (%66,67) 			
A-12 B-9	İkinci dereceden bir değişkenli fonksiyonun grafiğini çizerek yorumlar.	B	4 %9,52	3 %7,14	4 %9,52	1 %2,38	1 %2,38	28 %66,67	1 %2,38				
Soru	Kazanım	D.C.	A	B	C	D	E	Boş	Hatalı (*)	 <ul style="list-style-type: none"> ■ Doğru (%0,00) ■ Yanlış (%33,33) ■ Boş (%66,67) 			
A-13 B-10	İkinci dereceden bir değişkenli fonksiyonun grafiğini çizerek yorumlar.	A	3 %7,14	3 %7,14	2 %4,76	6 %14,29	2 %4,76	28 %66,67	1 %2,38				
Soru	Kazanım	D.C.	A	B	C	D	E	Boş	Hatalı (*)	 <ul style="list-style-type: none"> ■ Doğru (%2,38) ■ Yanlış (%23,81) ■ Boş (%73,81) 			
A-14 B-11	Bir fonksiyonun grafiğinden, dönüşümler yardımı ile yeni fonksiyon grafikleri çizer.	D	3 %7,14	1 %2,38	3 %7,14	1 %2,38	2 %4,76	31 %73,81	1 %2,38				
Soru	Kazanım	D.C.	A	B	C	D	E	Boş	Hatalı (*)	 <ul style="list-style-type: none"> ■ Doğru (%16,67) ■ Yanlış (%16,67) ■ Boş (%66,67) 			
A-15 B-12	İkinci dereceden bir bilinmeyenli eşitsizlik sistemlerinin çözüm kümesini bulur.	D	1 %2,38	2 %4,76	2 %4,76	7 %16,67	1 %2,38	28 %66,67	1 %2,38				
Soru	Kazanım	D.C.	A	B	C	D	E	Boş	Hatalı (*)	 <ul style="list-style-type: none"> ■ Doğru (%9,52) ■ Yanlış (%19,05) ■ Boş (%71,43) 			
A-16 B-13	İkinci dereceden bir değişkenli fonksiyonun grafiğini çizerek yorumlar.	D	3 %7,14	4 %9,52	4 %9,52	4 %9,52	4 %9,52	30 %71,43	1 %2,38				
Soru	Kazanım	D.C.	A	B	C	D	E	Boş	Hatalı (*)	 <ul style="list-style-type: none"> ■ Doğru (%11,90) ■ Yanlış (%7,14) ■ Boş (%80,95) 			
A-17 B-14	İkinci dereceden bir değişkenli fonksiyonun grafiğini çizerek yorumlar.	D	1 %2,38	2 %4,76	2 %4,76	5 %11,90	1 %2,38	34 %80,95	1 %2,38				
Soru	Kazanım	D.C.	A	B	C	D	E	Boş	Hatalı (*)	 <ul style="list-style-type: none"> ■ Doğru (%4,76) ■ Yanlış (%16,67) ■ Boş (%78,57) 			
A-18 B-15	İkinci dereceden fonksiyonlarla modellenen problemleri çözer.	B	2 %4,76	2 %4,76	3 %7,14	1 %2,38	33 %78,57	33 %78,57	1 %2,38				
Soru	Kazanım	D.C.	A	B	C	D	E	Boş	Hatalı (*)	 <ul style="list-style-type: none"> ■ Doğru (%2,38) ■ Yanlış (%21,43) ■ Boş (%76,19) 			
A-19 B-29	İkinci dereceden iki bilinmeyenli denklem sistemlerinin çözüm kümesini bulur.	C	2 %4,76	1 %2,38	1 %2,38	2 %4,76	2 %4,76	32 %76,19	2 %4,76				
Soru	Kazanım	D.C.	A	B	C	D	E	Boş	Hatalı (*)	 <ul style="list-style-type: none"> ■ Doğru (%2,38) ■ Yanlış (%16,67) ■ Boş (%80,95) 			
A-20 B-30	İkinci dereceden iki bilinmeyenli denklem sistemlerinin çözüm kümesini bulur.	E	2 %4,76	2 %4,76	2 %4,76	1 %2,38	1 %2,38	34 %80,95	2 %4,76				

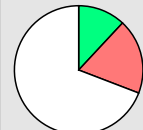
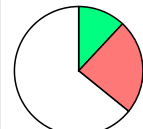
KURUM SORU ANALİZİ

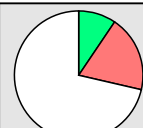
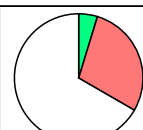
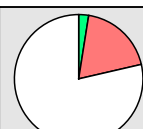
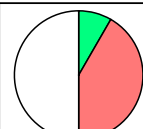
Manisa Kız Anadolu İmam Hatip Lisesi MANİSA / ŞEHZADELER		11. SINIF KAZANIM DEĞERLENDİRME SINAVI - 5								KATILIM			
										Okul	İlçe	İl	Genel
										68	85	445	9884
Soru	Kazanım	D.C.	A	B	C	D	E	Boş	Hatalı (*)	 <ul style="list-style-type: none"> ■ Doğru (%9,52) ■ Yanlış (%26,19) ■ Boş (%64,29) 			
A-21 B-19	İkinci dereceden bir bilinmeyenli eşitsizliklerin çözüm kümesini bulur.	D	7 %16,67	1 %2,38		4 %9,52		27 %64,29	3 %7,14				
Soru	Kazanım	D.C.	A	B	C	D	E	Boş	Hatalı (*)	 <ul style="list-style-type: none"> ■ Doğru (%2,38) ■ Yanlış (%21,43) ■ Boş (%76,19) 			
A-22 B-20	İkinci dereceden bir bilinmeyenli eşitsizliklerin çözüm kümesini bulur.	B	2 %4,76	1 %2,38	2 %4,76	2 %4,76	1 %2,38	32 %76,19	2 %4,76				
Soru	Kazanım	D.C.	A	B	C	D	E	Boş	Hatalı (*)	 <ul style="list-style-type: none"> ■ Doğru (%2,38) ■ Yanlış (%21,43) ■ Boş (%76,19) 			
A-23 B-21	İkinci dereceden bir bilinmeyenli eşitsizliklerin çözüm kümesini bulur.	A	1 %2,38	2 %4,76	1 %2,38	3 %7,14	2 %4,76	32 %76,19	1 %2,38				
Soru	Kazanım	D.C.	A	B	C	D	E	Boş	Hatalı (*)	 <ul style="list-style-type: none"> ■ Doğru (%11,90) ■ Yanlış (%19,05) ■ Boş (%69,05) 			
A-24 B-22	İkinci dereceden bir bilinmeyenli eşitsizliklerin çözüm kümesini bulur.	D	3 %7,14	2 %4,76	1 %2,38	5 %11,90	1 %2,38	29 %69,05	1 %2,38				
Soru	Kazanım	D.C.	A	B	C	D	E	Boş	Hatalı (*)	 <ul style="list-style-type: none"> ■ Doğru (%11,90) ■ Yanlış (%23,81) ■ Boş (%64,29) 			
A-25 B-23	İkinci dereceden bir bilinmeyenli eşitsizliklerin çözüm kümesini bulur.	C	3 %7,14	2 %4,76	5 %11,90	3 %7,14	1 %2,38	27 %64,29	1 %2,38				
Soru	Kazanım	D.C.	A	B	C	D	E	Boş	Hatalı (*)	 <ul style="list-style-type: none"> ■ Doğru (%4,76) ■ Yanlış (%21,43) ■ Boş (%73,81) 			
A-26 B-24	İkinci dereceden bir bilinmeyenli eşitsizliklerin çözüm kümesini bulur.	E		3 %7,14	4 %9,52	1 %2,38	2 %4,76	31 %73,81	1 %2,38				
Soru	Kazanım	D.C.	A	B	C	D	E	Boş	Hatalı (*)	 <ul style="list-style-type: none"> ■ Doğru (%7,14) ■ Yanlış (%11,90) ■ Boş (%80,95) 			
A-27 B-25	İkinci dereceden bir bilinmeyenli eşitsizlik sistemlerinin çözüm kümesini bulur.	A	3 %7,14	1 %2,38		3 %7,14		34 %80,95	1 %2,38				
Soru	Kazanım	D.C.	A	B	C	D	E	Boş	Hatalı (*)	 <ul style="list-style-type: none"> ■ Doğru (%9,52) ■ Yanlış (%19,05) ■ Boş (%71,43) 			
A-28 B-26	İkinci dereceden bir bilinmeyenli eşitsizlik sistemlerinin çözüm kümesini bulur.	A	4 %9,52	1 %2,38	3 %7,14	1 %2,38	1 %2,38	30 %71,43	2 %4,76				
Soru	Kazanım	D.C.	A	B	C	D	E	Boş	Hatalı (*)	 <ul style="list-style-type: none"> ■ Doğru (%4,76) ■ Yanlış (%28,57) ■ Boş (%66,67) 			
A-29 B-27	İkinci dereceden bir bilinmeyenli eşitsizliklerin çözüm kümesini bulur.	C	4 %9,52	3 %7,14	2 %4,76	5 %11,90		28 %66,67					
Soru	Kazanım	D.C.	A	B	C	D	E	Boş	Hatalı (*)	 <ul style="list-style-type: none"> ■ Doğru (%2,38) ■ Yanlış (%19,05) ■ Boş (%78,57) 			
A-30 B-28	İkinci dereceden bir bilinmeyenli eşitsizliklerin çözüm kümesini bulur.	C	2 %4,76	1 %2,38	1 %2,38	4 %9,52	1 %2,38	33 %78,57					
TYT Fen													
Fizik													
Soru	Kazanım	D.C.	A	B	C	D	E	Boş	Hatalı (*)	 <ul style="list-style-type: none"> ■ Doğru (%8,33) ■ Yanlış (%41,67) ■ Boş (%50,00) 			
A-1 B-9	Noktasal yükler için elektriksel potansiyel enerji, elektriksel potansiyel, elektriksel potansiyel farkı ve elektriksel iş ile ilgili hesaplamalar yapar.	E	4 %16,67	3 %12,50	1 %4,17	2 %8,33	2 %8,33	12 %50,00					

KURUM SORU ANALİZİ

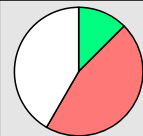
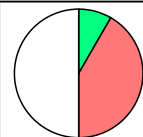
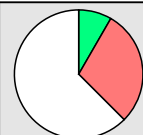
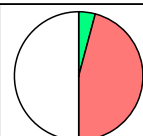
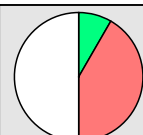
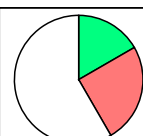
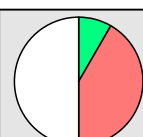
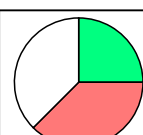
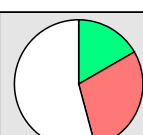
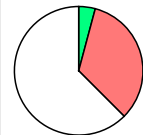
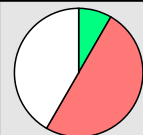
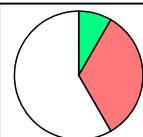
Manisa Kız Anadolu İmam Hatip Lisesi MANİSA / ŞEHZADELER		11. SINIF KAZANIM DEĞERLENDİRME SINAVI - 5							KATILIM			
									Okul	İlçe	İl	Genel
									68	85	445	9884
Soru	Kazanım	D.C.	A	B	C	D	E	Boş	Hatalı (*)	 <ul style="list-style-type: none"> ■ Doğru (%12,50) ■ Yanlış (%45,83) ■ Boş (%41,67) 		
A-2 B-10	İki boyutta sabit ivmeli hareket ile ilgili hesaplamalar yapar.	C	4 %16,67	5 %20,83	3 %12,50	1 %4,17	1 %4,17	10 %41,67				
Soru	Kazanım	D.C.	A	B	C	D	E	Boş	Hatalı (*)	 <ul style="list-style-type: none"> ■ Doğru (%8,33) ■ Yanlış (%41,67) ■ Boş (%50,00) 		
A-3 B-1	Hareketli bir ortamdaki sabit hızlı cisimlerin hareketini farklı gözlem çerçevelerine göre yorumlar.	D	4 %16,67	3 %12,50	2 %8,33	2 %8,33	1 %4,17	12 %50,00				
Soru	Kazanım	D.C.	A	B	C	D	E	Boş	Hatalı (*)	 <ul style="list-style-type: none"> ■ Doğru (%8,33) ■ Yanlış (%29,17) ■ Boş (%62,50) 		
A-4 B-2	İtme ve çizgisel momentum kavramlarını açıklar.	B	2 %8,33	2 %8,33			4 %16,67	15 %62,50	1 %4,17			
Soru	Kazanım	D.C.	A	B	C	D	E	Boş	Hatalı (*)	 <ul style="list-style-type: none"> ■ Doğru (%4,17) ■ Yanlış (%45,83) ■ Boş (%50,00) 		
A-5 B-3	Sürtümlü yüzeylerde enerji korunumunu ve dönüşümlerini analiz eder.	D	2 %8,33	6 %25,00	2 %8,33	1 %4,17	1 %4,17	12 %50,00				
Soru	Kazanım	D.C.	A	B	C	D	E	Boş	Hatalı (*)	 <ul style="list-style-type: none"> ■ Doğru (%8,33) ■ Yanlış (%41,67) ■ Boş (%50,00) 		
A-6 B-4	Denge ve Denge Şartları	E	3 %12,50	4 %16,67	1 %4,17	2 %8,33	2 %8,33	12 %50,00				
Soru	Kazanım	D.C.	A	B	C	D	E	Boş	Hatalı (*)	 <ul style="list-style-type: none"> ■ Doğru (%16,67) ■ Yanlış (%25,00) ■ Boş (%58,33) 		
A-7 B-5	Kütle merkezi ve ağırlık merkezi ile ilgili hesaplamalar yapar.	C	2 %8,33	2 %8,33	4 %16,67		2 %8,33	14 %58,33				
Soru	Kazanım	D.C.	A	B	C	D	E	Boş	Hatalı (*)	 <ul style="list-style-type: none"> ■ Doğru (%8,33) ■ Yanlış (%41,67) ■ Boş (%50,00) 		
A-8 B-6	Net kuvvet etkisindeki cismin hareketi ile ilgili hesaplamalar yapar.	E	3 %12,50	3 %12,50	3 %12,50	1 %4,17	2 %8,33	12 %50,00				
Soru	Kazanım	D.C.	A	B	C	D	E	Boş	Hatalı (*)	 <ul style="list-style-type: none"> ■ Doğru (%25,00) ■ Yanlış (%37,50) ■ Boş (%37,50) 		
A-9 B-7	Basit makineler ile ilgili hesaplamalar yapar.	D	4 %16,67	2 %8,33	2 %8,33	6 %25,00	1 %4,17	9 %37,50				
Soru	Kazanım	D.C.	A	B	C	D	E	Boş	Hatalı (*)	 <ul style="list-style-type: none"> ■ Doğru (%16,67) ■ Yanlış (%29,17) ■ Boş (%54,17) 		
A-10 B-8	Bir boyutta sabit ivmeli hareketi analiz eder.	C	1 %4,17	2 %8,33	4 %16,67	1 %4,17	3 %12,50	13 %54,17				
Kimya												
Soru	Kazanım	D.C.	A	B	C	D	E	Boş	Hatalı (*)	 <ul style="list-style-type: none"> ■ Doğru (%4,17) ■ Yanlış (%33,33) ■ Boş (%62,50) 		
A-11 B-19	Atomu kuantum modeliyle açıklar. Nötr atomların elektron dizilimleriyle periyodik sistemdeki yerleri arasında ilişki kurar.	D	3 %12,50	3 %12,50	1 %4,17	1 %4,17	1 %4,17	15 %62,50				
Soru	Kazanım	D.C.	A	B	C	D	E	Boş	Hatalı (*)	 <ul style="list-style-type: none"> ■ Doğru (%8,33) ■ Yanlış (%50,00) ■ Boş (%41,67) 		
A-12 B-18	Periyodik özelliklerdeki değişim eğilimlerini sebepleriyle açıklar.	C	3 %12,50	7 %29,17	2 %8,33		2 %8,33	10 %41,67				
Soru	Kazanım	D.C.	A	B	C	D	E	Boş	Hatalı (*)	 <ul style="list-style-type: none"> ■ Doğru (%8,33) ■ Yanlış (%33,33) ■ Boş (%58,33) 		
A-13 B-11	Gaz yasalarını açıklar.	D	2 %8,33	3 %12,50	1 %4,17	2 %8,33	2 %8,33	14 %58,33				

KURUM SORU ANALİZİ

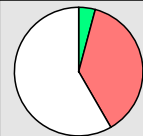
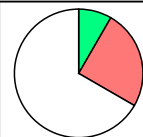
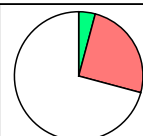
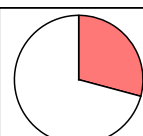
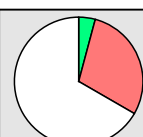
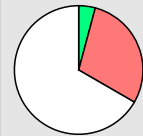
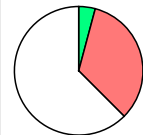
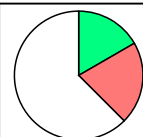
Manisa Kız Anadolu İmam Hatip Lisesi MANİSA / ŞEHZADELER		11. SINIF KAZANIM DEĞERLENDİRME SINAVI - 5								KATILIM			
										Okul	İlçe	İl	Genel
										68	85	445	9884
Soru	Kazanım	D.C.	A	B	C	D	E	Boş	Hatalı (*)	 <ul style="list-style-type: none"> ■ Doğru (%4,17) ■ Yanlış (%37,50) ■ Boş (%58,33) 			
A-14 B-12	Gaz karışımlarının kısmi basınçlarını günlük hayattan örneklerle açıklar.	B		1 %4,17	2 %8,33	2 %8,33	5 %20,83	14 %58,33					
Soru	Kazanım	D.C.	A	B	C	D	E	Boş	Hatalı (*)	 <ul style="list-style-type: none"> ■ Doğru (%8,33) ■ Yanlış (%25,00) ■ Boş (%66,67) 			
A-15 B-13	Gazların sıkışma/genleşme sürecinde gerçek gaz ve ideal gaz kavramlarını karşılaştırır.	C	1 %4,17	3 %12,50	2 %8,33	1 %4,17		16 %66,67	1 %4,17				
Soru	Kazanım	D.C.	A	B	C	D	E	Boş	Hatalı (*)	 <ul style="list-style-type: none"> ■ Doğru (%8,33) ■ Yanlış (%33,33) ■ Boş (%58,33) 			
A-16 B-15	Çözünen madde miktarı ile farklı derişim birimlerini ilişkilendirir.	D	3 %12,50		3 %12,50	2 %8,33	1 %4,17	14 %58,33	1 %4,17				
Soru	Kazanım	D.C.	A	B	C	D	E	Boş	Hatalı (*)	 <ul style="list-style-type: none"> ■ Doğru (%4,17) ■ Yanlış (%25,00) ■ Boş (%70,83) 			
A-17 B-14	Çözünürlüğün sıcaklık ve basınçla ilişkisini açıklar.	A	1 %4,17	1 %4,17	1 %4,17	2 %8,33	1 %4,17	17 %70,83	1 %4,17				
Soru	Kazanım	D.C.	A	B	C	D	E	Boş	Hatalı (*)	 <ul style="list-style-type: none"> ■ Doğru (%4,17) ■ Yanlış (%33,33) ■ Boş (%62,50) 			
A-18 B-16	Çözünürlüğün sıcaklık ve basınçla ilişkisini açıklar.	E		2 %8,33	2 %8,33	3 %12,50	1 %4,17	15 %62,50	1 %4,17				
Soru	Kazanım	D.C.	A	B	C	D	E	Boş	Hatalı (*)	 <ul style="list-style-type: none"> ■ Doğru (%0,00) ■ Yanlış (%29,17) ■ Boş (%70,83) 			
A-19 B-17	Oluşum Entalpisi	C	2 %8,33	3 %12,50		1 %4,17	1 %4,17	17 %70,83					
Soru	Kazanım	D.C.	A	B	C	D	E	Boş	Hatalı (*)	 <ul style="list-style-type: none"> ■ Doğru (%4,17) ■ Yanlış (%29,17) ■ Boş (%66,67) 			
A-20 B-20	Bağ enerjileri ile tepkime entalpisi arasındaki ilişkiyi açıklar.	D	2 %8,33	2 %8,33	2 %8,33	1 %4,17	1 %4,17	16 %66,67					
Biyoloji													
Soru	Kazanım	D.C.	A	B	C	D	E	Boş	Hatalı (*)	 <ul style="list-style-type: none"> ■ Doğru (%4,17) ■ Yanlış (%33,33) ■ Boş (%62,50) 			
A-21 B-29	Endokrin bezleri ve bu bezlerin salgıladıkları hormonları açıklar.	D	3 %12,50	2 %8,33	3 %12,50	1 %4,17		15 %62,50					
Soru	Kazanım	D.C.	A	B	C	D	E	Boş	Hatalı (*)	 <ul style="list-style-type: none"> ■ Doğru (%4,17) ■ Yanlış (%29,17) ■ Boş (%66,67) 			
A-22 B-30	Sinir sisteminin yapı, görev ve işleyişini açıklar.	E	4 %16,67	1 %4,17	1 %4,17	1 %4,17	1 %4,17	16 %66,67					
Soru	Kazanım	D.C.	A	B	C	D	E	Boş	Hatalı (*)	 <ul style="list-style-type: none"> ■ Doğru (%4,17) ■ Yanlış (%33,33) ■ Boş (%62,50) 			
A-23 B-21	Duyu organlarının yapısını ve işleyişini açıklar.	A	1 %4,17	2 %8,33	2 %8,33	3 %12,50		15 %62,50	1 %4,17				
Soru	Kazanım	D.C.	A	B	C	D	E	Boş	Hatalı (*)	 <ul style="list-style-type: none"> ■ Doğru (%20,83) ■ Yanlış (%33,33) ■ Boş (%45,83) 			
A-24 B-22	Destek ve hareket sisteminin yapı, görev ve işleyişini açıklar.	B	1 %4,17	5 %20,83		5 %20,83	2 %8,33	11 %45,83					
Soru	Kazanım	D.C.	A	B	C	D	E	Boş	Hatalı (*)	 <ul style="list-style-type: none"> ■ Doğru (%16,67) ■ Yanlış (%20,83) ■ Boş (%62,50) 			
A-25 B-23	Kalp, kan ve damarların yapı, görev ve işleyişini açıklar.	E	2 %8,33	1 %4,17	1 %4,17	1 %4,17	4 %16,67	15 %62,50					

KURUM SORU ANALİZİ

Manisa Kız Anadolu İmam Hatip Lisesi MANİSA / ŞEHZADELER		11. SINIF KAZANIM DEĞERLENDİRME SINAVI - 5								KATILIM			
										Okul	İlçe	İl	Genel
										68	85	445	9884
Soru	Kazanım	D.C.	A	B	C	D	E	Boş	Hatalı (*)	 <ul style="list-style-type: none"> ■ Doğru (%12,50) ■ Yanlış (%16,67) ■ Boş (%70,83) 			
A-26 B-24	Sindirim sisteminin yapı, görev ve işleyişini açıklar.	B		3 %12,50	1 %4,17	3 %12,50		17 %70,83					
Soru	Kazanım	D.C.	A	B	C	D	E	Boş	Hatalı (*)	 <ul style="list-style-type: none"> ■ Doğru (%25,00) ■ Yanlış (%33,33) ■ Boş (%41,67) 			
A-27 B-25	Bağışıklık çeşitlerini ve vücudun doğal savunma mekanizmalarını açıklar.	E	1 %4,17	3 %12,50	3 %12,50	1 %4,17	6 %25,00	10 %41,67					
Soru	Kazanım	D.C.	A	B	C	D	E	Boş	Hatalı (*)	 <ul style="list-style-type: none"> ■ Doğru (%8,33) ■ Yanlış (%29,17) ■ Boş (%62,50) 			
A-28 B-26	Alveollerden dokulara ve dokulardan alveollere gaz taşınmasını açıklar.	B	2 %8,33	2 %8,33		2 %8,33	3 %12,50	15 %62,50					
Soru	Kazanım	D.C.	A	B	C	D	E	Boş	Hatalı (*)	 <ul style="list-style-type: none"> ■ Doğru (%0,00) ■ Yanlış (%37,50) ■ Boş (%62,50) 			
A-29 B-27	Üriner sistemin yapı, görev ve işleyişini açıklar.	C	3 %12,50	1 %4,17		2 %8,33	2 %8,33	15 %62,50	1 %4,17				
Soru	Kazanım	D.C.	A	B	C	D	E	Boş	Hatalı (*)	 <ul style="list-style-type: none"> ■ Doğru (%4,17) ■ Yanlış (%29,17) ■ Boş (%66,67) 			
A-30 B-28	Üriner sistemin yapı, görev ve işleyişini açıklar.	C		3 %12,50	1 %4,17	1 %4,17	2 %8,33	16 %66,67	1 %4,17				

11. SINIF KAZANIM DEĞERLENDİRME SINAVI - 5



0,000

% 93,97

MANİSA / ŞEHZADELER
Manisa Kız Anadolu İmam Hatip Lisesi

- 0

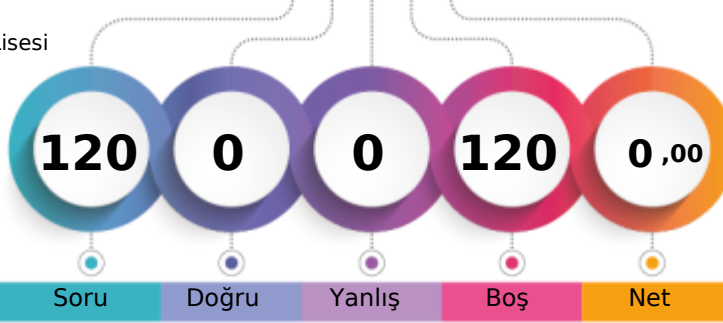

1. Öğrenci

Sizin yeriniz
(9288.)

Sonuncu Öğrenci

Genel

Öğrenci Sıra No

Şube

Kurum

İlçe

İl

Genel

Sınava Katılan Öğrenci Sayısı

5

68

85

445

9884

9288 % 93,97

TYT Türkçe		Soru	Doğru	Yanlış	Boş	Net	Başarı
Cevap Anahtarı	B	30	0	0	30	0,00	% 0
Cevaplarınız		CEBEDDEACCBECEAECEBEDBDECCEBAB					

TYT Matematik		Soru	Doğru	Yanlış	Boş	Net	Başarı
Cevap Anahtarı	B	30	0	0	30	0,00	% 0
Cevaplarınız		ACBADACDBADDDDBEEADBADCEAACCE					

TYT Sosyal		Soru	Doğru	Yanlış	Boş	Net	Başarı
Cevap Anahtarı	B	30	0	0	30	0,00	% 0
Cevaplarınız		EBADEDCCCEAEADCCABEDBDEECADCAC					

TYT Fen		Soru	Doğru	Yanlış	Boş	Net	Başarı
Cevap Anahtarı	B	30	0	0	30	0,00	% 0
Cevaplarınız		DBDECEDCECDBCADECCDDABEBEBCCDE					

11. SINIF KAZANIM DEĞERLENDİRME SINAVI - 5



0,000

% 93,97

MANİSA / ŞEHZADELER
Manisa Kız Anadolu İmam Hatip Lisesi

- 0

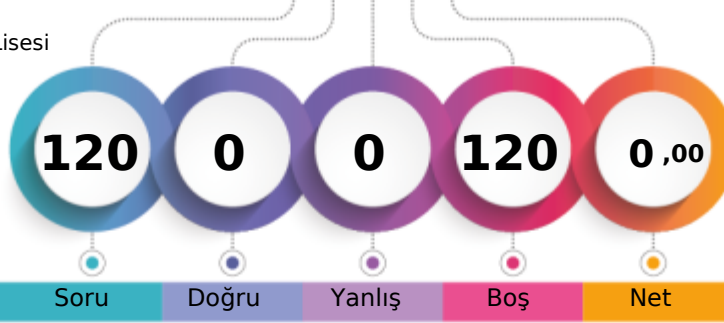

1. Öğrenci

Sizin yeriniz
(9288.)

Sonuncu Öğrenci

Genel

Öğrenci Sıra No

Şube

Kurum

İlçe

İl

Genel

Sınava Katılan Öğrenci Sayısı

5

68

85

445

9884

9288 % 93,97

		Soru	Doğru	Yanlış	Boş	Net	Başarı
TYT Türkçe		30	0	0	30	0,00	% 0
Cevap Anahtarı	B	CEBEDDEACCBECEAECEBEDBDECCEBABB					
Cevaplarınız							

		Soru	Doğru	Yanlış	Boş	Net	Başarı
TYT Matematik		30	0	0	30	0,00	% 0
Cevap Anahtarı	B	ACBADACDBADDDDBEEADBADCEAACCCCE					
Cevaplarınız							

		Soru	Doğru	Yanlış	Boş	Net	Başarı
TYT Sosyal		30	0	0	30	0,00	% 0
Cevap Anahtarı	B	EBADEDCCCEAEADCCABEDBDEECADCAC					
Cevaplarınız							

		Soru	Doğru	Yanlış	Boş	Net	Başarı
TYT Fen		30	0	0	30	0,00	% 0
Cevap Anahtarı	B	DBDECEDCECDBCADECCDDABEBEBCCDE					
Cevaplarınız							

11. SINIF KAZANIM DEĞERLENDİRME SINAVI - 5



0,000

% 93,97

MANİSA / ŞEHZADELER
Manisa Kız Anadolu İmam Hatip Lisesi

- 0

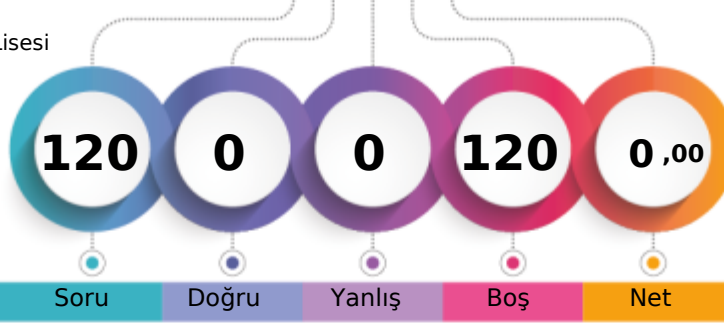

1. Öğrenci

Sizin yeriniz
(9288.)

Sonuncu Öğrenci

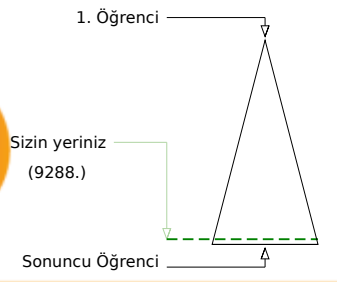

Soru

Doğru

Yanlış

Boş

Net

Şube

Kurum

İlçe

İl

Genel

Öğrenci Sıra No

2

55

71

424

9288

% 93,97

Sınava Katılan Öğrenci Sayısı

5

68

85

445

9884

		Soru	Doğru	Yanlış	Boş	Net	Başarı
TYT Türkçe		30	0	0	30	0,00	% 0
Cevap Anahtarı	B	CEBEDDEACCBECEAECEBEDBDECCEBABB					
Cevaplarınız							

		Soru	Doğru	Yanlış	Boş	Net	Başarı
TYT Matematik		30	0	0	30	0,00	% 0
Cevap Anahtarı	B	ACBADACDBADDDDBEEADBADCEAACCCCE					
Cevaplarınız							

		Soru	Doğru	Yanlış	Boş	Net	Başarı
TYT Sosyal		30	0	0	30	0,00	% 0
Cevap Anahtarı	B	EBADEDCCCEAEADCCABEDBDEECADCAC					
Cevaplarınız							

		Soru	Doğru	Yanlış	Boş	Net	Başarı
TYT Fen		30	0	0	30	0,00	% 0
Cevap Anahtarı	B	DBDECEDCECDBCADECCDDABEBEBCCDE					
Cevaplarınız							

11. SINIF KAZANIM DEĞERLENDİRME SINAVI - 5



0,000

% 93,97

MANİSA / ŞEHZADELER
Manisa Kız Anadolu İmam Hatip Lisesi

- 0

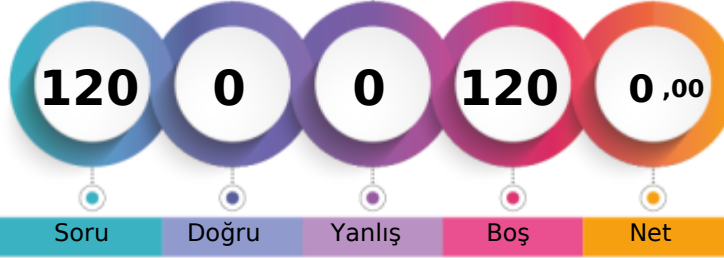

1. Öğrenci

Sizin yeriniz
(9288.)

Sonuncu Öğrenci

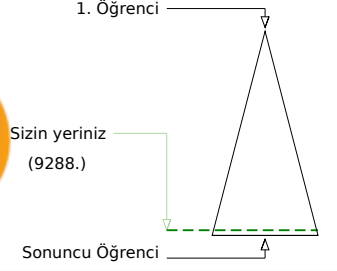

Soru

Doğru

Yanlış

Boş

Net

Şube

Kurum

İlçe

İl

Genel

Öğrenci Sıra No

2

55

71

424

9288

% 93,97

Sınava Katılan Öğrenci Sayısı

5

68

85

445

9884

		Soru	Doğru	Yanlış	Boş	Net	Başarı
TYT Türkçe		30	0	0	30	0,00	% 0
Cevap Anahtarı	B	CEBEDDEACCBECEAECEBEDBDECCEBAB					
Cevaplarınız							

		Soru	Doğru	Yanlış	Boş	Net	Başarı
TYT Matematik		30	0	0	30	0,00	% 0
Cevap Anahtarı	B	ACBADACDBADDDDBEEADBADCEAACCCCE					
Cevaplarınız							

		Soru	Doğru	Yanlış	Boş	Net	Başarı
TYT Sosyal		30	0	0	30	0,00	% 0
Cevap Anahtarı	B	EBADEDCCCEAEADCCABEDBDEECADCAC					
Cevaplarınız							

		Soru	Doğru	Yanlış	Boş	Net	Başarı
TYT Fen		30	0	0	30	0,00	% 0
Cevap Anahtarı	B	DBDECEDCECDBCADECCDDABEBEBCCDE					
Cevaplarınız							

11. SINIF KAZANIM DEĞERLENDİRME SINAVI - 5



181,252 % 47,15

MANİSA / ŞEHZADELER
Manisa Kız Anadolu İmam Hatip Lisesi

- 734
MÜZEYYEN BULUT

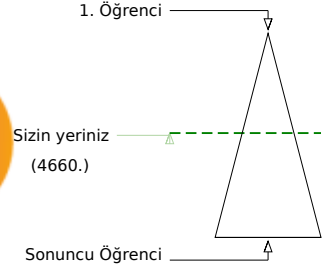
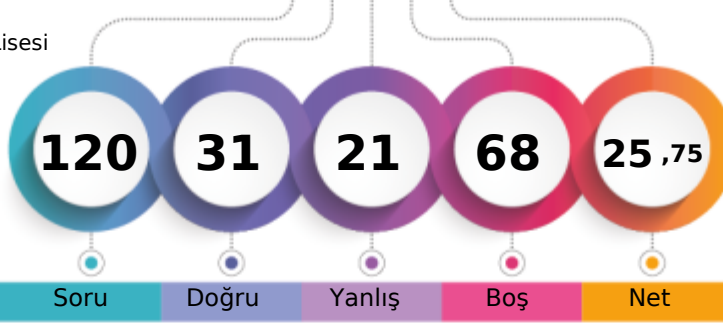

Soru Doğru Yanlış Boş Net

Şube Kurum İlçe İl Genel

Öğrenci Sıra No 1 7 13 213 4660 % 47,15

Sınava Katılan Öğrenci Sayısı 5 68 85 445 9884

		Soru	Doğru	Yanlış	Boş	Net	Başarı
TYT Türkçe		30	15	9	6	12,75	% 43
Cevap Anahtarı	A	CEACEBEDDEACCCBEBAECCBEDBDECCCE					
Cevaplarınız		CEcdEBEDDEeaCCBca bECBaDa					

	S	D	Y	B%
Türkçe	30	15	9	50
Söz Öbeklerinde Anlam	2	1	1	50
Sözcüğü Anlamca Karşılayabilecek Kullanımlar	1	1	0	100
Metindeki Boşlukların Uygun Sözcüklerle Tamamlanması	1	0	1	0
Parçadaki Numaralanmış Cümlelerin İçerik ve Özellikleri	1	1	0	100
Cümleler Arasındaki Anlam İlişkileri (Sebeup-Sonuç, Amaç-Sonuç, Koşul-Şart, Özne-Nesnel Yargı, Birbirinin Açıklayıcısı)	1	1	0	100
Düşüncenin Akışını Bozan Cümle	1	1	0	100
Paragrafı İkiye Ayırma	1	1	0	100
Düşünceyi Geliştirme Yolları	1	1	0	100
Paragrafın Yardımcı Fikirleri (Düşünceleri)	1	1	0	100
Edebi Akımlar	1	0	1	0
Cumhuriyet Dönemi'nde Hikâye (1923-1940)	2	1	1	50
Tanzimat Dönemi şairlerini tanır.	1	1	0	100
Servetifunun Dönemi şiirinin genel özelliklerini kavrar.	1	1	0	100
Saf Şiir	1	0	1	0
Cumhuriyet öncesindeki fıkra türünün genel özelliklerini bilir.	1	0	1	0
1923-1950 arasında eser veren roman yazarlarını tanır.	1	0	0	0
Makale türünün genel özelliklerini kavrar ve bilimsel makalenin bölümlerini bilir.	1	0	1	0
Cumhuriyet Dönemi sohbet yazarlarını tanır.	1	1	0	100
ROMAN	1	1	0	100
Dünya Edebiyatında Roman	1	1	0	100
1950-1980 arasında eser veren roman yazarlarını tanır.	2	1	1	50
Yazım Kuralları	1	0	1	0
Noktalama İşaretleri	1	0	0	0
ANLATIM BOZUKLUKLARI	2	0	0	0

		Soru	Doğru	Yanlış	Boş	Net	Başarı
TYT Matematik		30	1	2	27	0,50	% 2
Cevap Anahtarı	A	EEAACBADACDBADDDDBCEDBADCEAAC					
Cevaplarınız		Ec b					

	S	D	Y	B%
Matematik-1	30	1	2	3
Açı ölçü birimlerini açıklayarak birbiri ile ilişkilendirir.	1	1	0	100
Analitik düzlemde doğruların inceleyerek işlemler yapar.	1	0	1	0
Analitik düzlemde iki nokta arasındaki uzaklığı veren bağıntıyı elde ederek problemler çözer.	1	0	0	0
İkinci dereceden bir değişkenli fonksiyonun grafiğini çizerek yorumlar.	7	0	0	0
İkinci dereceden fonksiyonlarla modellenen problemleri çözer.	2	0	0	0
Fonksiyonun grafik ve tablo temsiliyi kullanarak problem çözer.	2	0	1	0
Bir fonksiyonun grafiğinden, dönüşümler yardımı ile yeni fonksiyon grafikleri çizer.	2	0	0	0
İkinci dereceden bir bilinmeyenli eşitsizliklerin çözüm kümesini bulur.	9	0	0	0
İkinci dereceden bir bilinmeyenli eşitsizlik sistemlerinin çözüm kümesini bulur.	3	0	0	0
İkinci dereceden iki bilinmeyenli denklem sistemlerinin çözüm kümesini bulur.	2	0	0	0

		Soru	Doğru	Yanlış	Boş	Net	Başarı
Tarih-1		10	4	6	0	2,50	% 25
Coğrafya-1		10	3	3	4	2,25	% 23
Felsefe		5	5	0	0	5,00	% 100
Din Kül. ve Ahl. Bil.		5	3	1	1	2,75	% 55
TYT Sosyal		30	15	10	5	12,50	% 42
Cevap Anahtarı	A	ECEBADEDCCEDAADCCABECBDEACADC					
Cevaplarınız		EeaBeDaeaCE Aa aAeECBDEACbD					

	S	D	Y	B%
Tarih-1	10	4	6	40
XVII. yüzyılda değişen siyasi rekabet içerisinde Osmanlı Devleti'nin ittifak girişimlerini açıklar.	2	1	1	50
1700-1774 yılları arasındaki süreçte meydana gelen başlıca siyasi gelişmeleri tarih şeridi ve haritalar üzerinde gösterir.	2	1	1	50
Avrupa düşüncesinde meydana gelen değişimleri ve bunların etkilerini analiz eder.	2	1	1	50
Avrupa'daki gelişmelere bağlı olarak Osmanlı idari, askeri ve ekonomik yapısında meydana gelen değişimleri analiz eder.	1	0	1	0
Osmanlı devlet idaresi ve toplumsal düzenindeki çözümleri önleme çabalarını analiz eder.	1	0	1	0
Fransız İhtilali ve Avrupa'da Sanayi Devrimi ile birlikte devlet-toplum ilişkilerinde meydana gelen dönüşümü kavrar.	2	1	1	50
Coğrafya-1	10	3	3	30
Biyocoğrafya oluşumu ve azalmasında etkili olan faktörleri açıklar.	1	1	0	100
Türkiye'de tarım sektörünün özelliklerini açıklar.	2	1	0	50
Tarımın Türkiye ekonomisindeki yerini açıklar.	1	0	1	0
Türkiye'nin madenleri ve enerji kaynaklarının dağılımını açıklar.	3	0	0	0
Türkiye'de sanayi sektörünün özelliklerini açıklar.	3	1	2	33
Felsefe	5	5	0	100
MS 2. yüzyıl-MS 15. yüzyıl felsefesini hazırlayan düşünce ortamını açıklar.	1	1	0	100
Örnek felsefi metinlerden hareketle MS 2. yüzyıl-MS 15. yüzyıl filozoflarının felsefi görüşlerini analiz eder.	1	1	0	100
18. yüzyıl -19. yüzyıl felsefesinin karakteristik özelliklerini açıklar.	2	2	0	100
Örnek felsefi metinlerden hareketle 15. yüzyıl-17. yüzyıl filozoflarının felsefi görüşlerini analiz eder.	1	1	0	100
Din Kül. ve Ahl. Bil.	5	3	1	60
Hız Muhammed'in örnek şahsiyetini tanır.	1	1	0	100
Cenaze uğurlama ile ilgili dini uygulamaları örneklerle açıklar.	1	1	0	100
Kur'an'da Kerim'in geçen bazı kavramları yorumlar.	2	0	1	0
Hız Muhammed'in peygamberlikle ilgili görevlerini açıklar.	1	1	0	100

		Soru	Doğru	Yanlış	Boş	Net	Başarı
TYT Fen		30	0	0	30	0,00	% 0
Cevap Anahtarı	A	ECDBDECEDCDCBCDAECCDEABEBEBC					
Cevaplarınız							

11. SINIF KAZANIM DEĞERLENDİRME SINAVI - 5



149,592 % 66,04

MANİSA / ŞEHZADELER
Manisa Kız Anadolu İmam Hatip Lisesi

11A - 287
BERRE ÇÖLLÜ

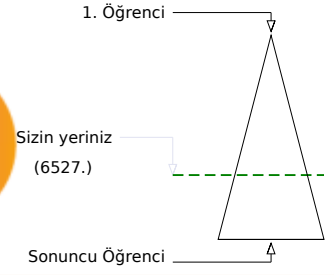
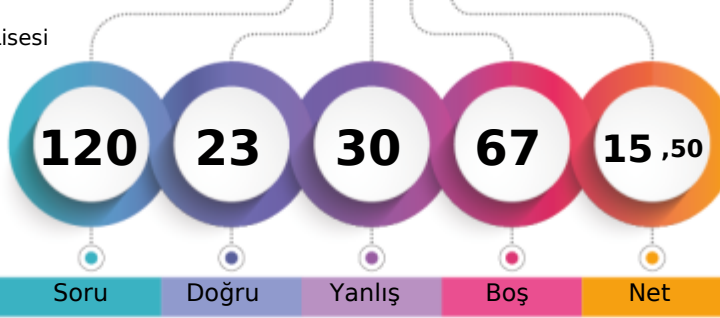

Soru Doğru Yanlış Boş Net

	Şube	Kurum	İlçe	İl	Genel
Öğrenci Sıra No	10	12	22	315	6527 % 66,04
Sınava Katılan Öğrenci Sayısı	16	68	85	445	9884

	Soru	Doğru	Yanlış	Boş	Net	Başarı
TYT Türkçe	30	13	9	8	10,75	% 36
Cevap Anahtarı	B	CEBEDDEACCBECEAECEBDEBDECCEBAB				
Cevaplarınız		dbBED E eCC EbEbE cEDa e BAe				

	S	D	Y	B%
Türkçe	30	13	9	43
Söz Öbeklerinde Anlam	2	0	2	0
Düşüncenin Akışını Bozan Cümle	1	0	1	0
Cümleler Arasındaki Anlam İlişkileri (Sebep-Sonuç, Amaç-Sonuç, Koşul-Şart, Özel-Nesnel Yargı, Birbirinin Açıklayıcısı)	1	1	0	100
Parçadaki Numaralanmış Cümlelerin İçerik ve Özellikleri	1	1	0	100
Paragrafı İkiye Ayırma	1	1	0	100
Düşüncüyü Geliştirme Yolları	1	0	0	0
Paragrafın Yardımcı Fikirleri (Düşünceleri)	1	1	0	100
Edebi Akımlar	1	0	0	0
Cumhuriyet Dönemi'nde Hikâye (1923-1940)	2	1	1	50
Tanzimat Dönemi şairlerini tanıtır.	1	1	0	100
Servetfünun Dönemi şiirinin genel özelliklerini kavrar.	1	0	0	0
Saf Şiir	1	1	0	100
Sözcüğü Anlamca Karşılayabilecek Kullanımlar	1	1	0	100
Metindeki Boşlukların Uygun Sözcüklerle Tamamlanması	1	0	1	0
Cumhuriyet Dönemi sohbet yazarlarını tanıtır.	1	1	0	100
ROMAN	1	0	0	0
Dünya Edebiyatında Roman	1	0	1	0
1950-1980 arasında eser veren roman yazarlarını tanıtır.	2	2	0	100
Yazım Kuralları	1	0	1	0
Noktalama İşaretleri	1	0	0	0
ANLATIM BOZUKLUKLARI	2	0	0	0
Cümlenin Öğeleri	2	0	1	0
Cumhuriyet öncesindeki fıkra türünün genel özelliklerini bilir.	1	1	0	100
Makale türünün genel özelliklerini kavrar ve bilimsel makalenin bölümlerini bilir.	1	1	0	100

	Soru	Doğru	Yanlış	Boş	Net	Başarı
TYT Matematik	30	0	8	22	-2,00	% 0
Cevap Anahtarı	B	ACBADACDBADDDDBEEADBADCEAACCE				
Cevaplarınız		ada c bb a c				

	S	D	Y	B%
Matematik-1	30	0	8	0
İkinci dereceden bir değişkenli fonksiyonun grafiğini çizerek yorumlar.	7	0	0	0
İkinci dereceden fonksiyonlarla modellenen problemleri çözer.	2	0	0	0
Fonksiyonun grafik ve tablo temsili kullanarak problem çözer.	2	0	2	0
Bir fonksiyonun grafiğinden, dönüşümler yardımı ile yeni fonksiyon grafikleri çizer.	2	0	1	0
İkinci dereceden bir bilinmeyenli eşitsizliklerin çözüm kümesini bulur.	9	0	2	0
İkinci dereceden bir bilinmeyenli eşitsizlik sistemlerinin çözüm kümesini bulur.	3	0	1	0
Açı ölçü birimlerini açıklayarak birbiri ile ilişkilendirir.	1	0	0	0
Analitik düzlemde doğruları inceleyerek işlemler yapar.	1	0	1	0
Analitik düzlemde iki nokta arasındaki uzaklığı veren bağıntıyı elde ederek problemler çözer.	1	0	1	0
İkinci dereceden iki bilinmeyenli denklem sistemlerinin çözüm kümesini bulur.	2	0	0	0

	Soru	Doğru	Yanlış	Boş	Net	Başarı
TYT Sosyal	30	10	13	7	6,75	% 23
Cevap Anahtarı	B	EBADEDCCCEAEADCCABEDBDEECADCAC				
Cevaplarınız		EBeeaeaeE cc bCAB b D c ADeAb				

	S	D	Y	B%
Tarih-1	10	3	6	30
1700-1774 yılları arasındaki süreçte meydana gelen başlıca siyasi gelişmeleri tarih şeridi ve haritalar üzerinde gösterir	2	2	0	100
Avrupa düşüncesinde meydana gelen değişimleri ve bunların etkilerini analiz eder.	2	0	2	0
Avrupa'daki gelişmelere bağlı olarak Osmanlı idari, askeri ve ekonomik yapısında meydana gelen değişimleri analiz eder	1	0	1	0
Osmanlı devlet idaresi ve toplum düzenindeki çözümleri önleme çabalarını analiz eder.	1	0	1	0
Fransız İhtilali ve Avrupa'da Sanayi Devrimi ile birlikte devlet-toplum ilişkilerinde meydana gelen dönüşümü kavrar.	2	0	2	0
XVII. yüzyılda değişen siyasi rekabet içerisinde Osmanlı Devleti'nin ittifak girişimlerini açıklar.	2	1	0	50
Coğrafya-1	10	3	4	30
Türkiye'de tarım sektörünün özelliklerini açıklar.	2	0	2	0
Tarımın Türkiye ekonomisindeki yerini açıklar.	1	0	1	0
Türkiye'nin madenleri ve enerji kaynaklarının dağılımını açıklar.	3	0	1	0
Türkiye'de sanayi sektörünün özelliklerini açıklar.	3	3	0	100
Biyocoğrafiliğin oluşumu ve azalmasında etkili olan faktörleri açıklar.	1	0	0	0
Felsefe	5	1	1	20
18. yüzyıl-19. yüzyıl felsefesinin karakteristik özelliklerini açıklar.	2	0	0	0
Örnek felsefi metinlerden hareketle 15. yüzyıl-17. yüzyıl filozoflarının felsefi görüşlerini analiz eder.	1	1	0	100
MS 2. yüzyıl-MS 15. yüzyıl felsefesini hazırlayan düşünce ortamını açıklar.	1	0	1	0
Örnek felsefi metinlerden hareketle MS 2. yüzyıl-MS 15. yüzyıl filozoflarının felsefi görüşlerini analiz eder.	1	0	0	0
Din Kül. ve Ahl. Bil.	5	3	2	60
Kur'an-ı Kerim'de geçen bazı kavramları yorumlar.	2	1	1	50
Hz. Muhammed'in peygamberlikle ilgili görevlerini açıklar.	1	1	0	100
Hz. Muhammed'in örnek şahsiyetini tanıtır.	1	1	0	100
Cenaze uğurlama ile ilgili dini uygulamaları örneklerle açıklar.	1	0	1	0

	Soru	Doğru	Yanlış	Boş	Net	Başarı
TYT Fen	30	0	0	30	0,00	% 0
Cevap Anahtarı	B	DBDECEDECCEDBCADECCDDABEBEBCCDE				
Cevaplarınız						

11. SINIF KAZANIM DEĞERLENDİRME SINAVI - 5



197,435 % 38,55

MANİSA / ŞEHZADELER
Manisa Kız Anadolu İmam Hatip Lisesi

11A - 598
BİNNUR TURŞAK

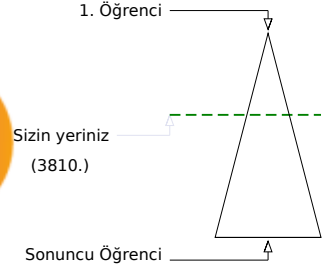
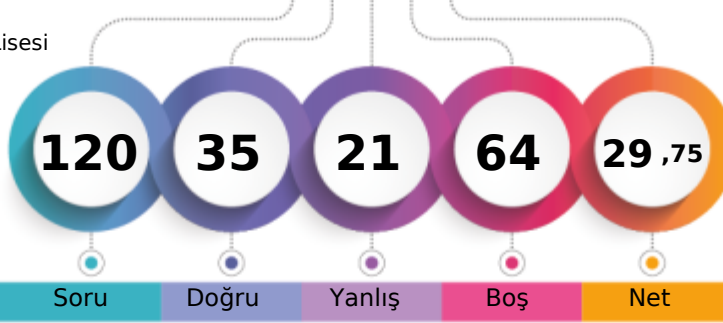

Şube	Kurum	İlçe	İl	Genel
3	3	6	159	3810 % 38,55
Öğrenci Sıra No	3	6	159	3810 % 38,55
Sınava Katılan Öğrenci Sayısı	16	68	85	445 9884

Soru	Doğru	Yanlış	Boş	Net	Başarı
30	15	8	7	13,00	% 43
TYT Türkçe					
Cevap Anahtarı	B	CEBEDDEACCBECEAECEBDEBDECEEBAB			
Cevaplarınız		daBEDEDEACC Bd Eb aB D ab dEBA			

S	D	Y	B%
30	15	8	50
Türkçe			
Söz Öbeklerinde Anlam	2	0	1 0
Düşüncenin Akışını Bozan Cümle	1	0	1 0
Cümleler Arasındaki Anlam İlişkileri (Sebep-Sonuç, Amaç-Sonuç, Koşul-Şart, Özel-Nesnel Yargı, Birbirinin Açıklayıcısı)	1	1	0 100
Parçadaki Numaralanmış Cümlelerin İçerik ve Özellikleri	1	1	0 100
Paragrafı İkiye Ayırma	1	1	0 100
Düşüncüyü Geliştirme Yolları	1	1	0 100
Paragrafın Yardımcı Fikirleri (Düşünceleri)	1	1	0 100
Edebi Akımlar	1	1	0 100
Cumhuriyet Dönemi'nde Hikâye (1923-1940)	2	2	0 100
Tanzimat Dönemi şairlerini tanıtır.	1	0	0 0
Servetfünun Dönemi şiirinin genel özelliklerini kavrar.	1	1	0 100
Saf Şiir	1	0	1 0
Sözcüğü Anlamca Karşılayabilecek Kullanımlar	1	1	0 100
Metindeki Boşlukların Uygun Sözcüklerle Tamamlanması	1	0	1 0
Cumhuriyet Dönemi sohbet yazarlarını tanıtır.	1	0	0 0
ROMAN	1	0	1 0
Dünya Edebiyatında Roman	1	1	0 100
1950-1980 arasında eser veren roman yazarlarını tanıtır.	2	1	0 50
Yazım Kuralları	1	0	0 0
Noktalama İşaretleri	1	0	1 0
ANLATIM BOZUKLUKLARI	2	0	1 0
Cümlenin Öğeleri	2	1	1 50
Cumhuriyet öncesindeki fıkra türünün genel özelliklerini bilir.	1	1	0 100
Makale türünün genel özelliklerini kavrar ve bilimsel makalenin bölümlerini bilir.	1	1	0 100

Soru	Doğru	Yanlış	Boş	Net	Başarı
30	4	3	23	3,25	% 11
TYT Matematik					
Cevap Anahtarı	B	ACBADACDBADDDDBEEADBADCEAACCCCE			
Cevaplarınız		CB b e cA C			

S	D	Y	B%
30	4	3	13
Matematik-1			
İkinci dereceden bir değişkenli fonksiyonun grafiğini çizerek yorumlar.	7	0	1 0
İkinci dereceden fonksiyonlarla modellenen problemleri çözer.	2	1	0 50
Fonksiyonun grafik ve tablo temsili kullanarak problem çözer.	2	1	0 50
Bir fonksiyonun grafiğinden, dönüşümler yardımı ile yeni fonksiyon grafikleri çizer.	2	0	0 0
İkinci dereceden bir bilinmeyenli eşitsizliklerin çözüm kümesini bulur.	9	1	1 11
İkinci dereceden bir bilinmeyenli eşitsizlik sistemlerinin çözüm kümesini bulur.	3	0	0 0
Açı ölçü birimlerini açıklayarak birbiri ile ilişkilendirir.	1	0	0 0
Analitik düzlemde doğruları inceleyerek işlemler yapar.	1	0	1 0
Analitik düzlemde iki nokta arasındaki uzaklığı veren bağıntıyı elde ederek problemler çözer.	1	1	0 100
İkinci dereceden iki bilinmeyenli denklem sistemlerinin çözüm kümesini bulur.	2	0	0 0

Soru	Doğru	Yanlış	Boş	Net	Başarı
10	7	1	2	6,75	% 68
Tarih-1					
1700-1774 yılları arasındaki süreçte meydana gelen başlıca siyasi gelişmeleri tarih şeridi ve haritalar üzerinde gösterir.	2	1	1 50		
Avrupa düşüncesinde meydana gelen değişimleri ve bunların etkilerini analiz eder.	2	1	0 50		
Avrupa'daki gelişmelere bağlı olarak Osmanlı idari, askerî ve ekonomik yapısında meydana gelen değişimleri analiz eder.	1	1	0 100		
Osmanlı devlet idaresi ve toplum düzenindeki çözümleri önleme çabalarını analiz eder.	1	1	0 100		
Fransız İhtilali ve Avrupa'da Sanayi Devrimi ile birlikte devlet-toplum ilişkilerinde meydana gelen dönüşümü kavrar.	2	1	0 50		
XVII. yüzyılda değişen siyasi rekabet içerisinde Osmanlı Devleti'nin ittifak girişimlerini açıklar.	2	2	0 100		
Coğrafya-1	10	3	5	30	
Türkiye'de tarım sektörünün özelliklerini açıklar.	3	1	1 50		
Tarımın Türkiye ekonomisindeki yerini açıklar.	1	0	1 0		
Türkiye'nin madenleri ve enerji kaynaklarının dağılımını açıklar.	3	1	0 33		
Türkiye'de sanayi sektörünün özelliklerini açıklar.	3	0	3 0		
Biyocoğrafiliğin oluşumu ve azalmasında etkili olan faktörleri açıklar.	1	1	0 100		
Felsefe	5	4	0	80	
18. yüzyıl -19. yüzyıl felsefesinin karakteristik özelliklerini açıklar.	2	2	0 100		
Örnek felsefi metinlerden hareketle 15. yüzyıl-17. yüzyıl filozoflarının felsefi görüşlerini analiz eder.	1	1	0 100		
MS 2. yüzyıl-MS 15. yüzyıl felsefesini hazırlayan düşünce ortamını açıklar.	1	1	0 100		
Örnek felsefi metinlerden hareketle MS 2. yüzyıl-MS 15. yüzyıl filozoflarının felsefi görüşlerini analiz eder.	1	0	0 0		
Din Kült. ve Ahl. Bil.	5	1	3	20	
Kur'an-ı Kerim'de geçen bazı kavramları yorumlar.	2	0	2 0		
Hz. Muhammed'in peygamberlikle ilgili görevlerini açıklar.	1	0	0 0		
Hz. Muhammed'in örnek şahsiyetini tanıtır.	1	1	0 100		
Cenaze uğurlama ile ilgili dini uygulamaları örneklerle açıklar.	1	0	1 0		

Soru	Doğru	Yanlış	Boş	Net	Başarı
10	0	0	10	0,00	% 0
Fizik					
Hareketli bir ortamdaki sabit hızlı cisimlerin hareketini farklı gözlem çerçevelerine göre yorumlar.	1	0	0 0		
İtme ve çizgisel momentum kavramlarını açıklar.	1	0	0 0		
Sürtünmeli yüzeylerde enerji korunumunu ve dönüşümlerini analiz eder.	1	0	0 0		
Denge ve Denge Şartları	1	0	0 0		
Kütle merkezi ve ağırlık merkezi ile ilgili hesaplamalar yapar.	1	0	0 0		
Net kuvvet etkisindeki cismin hareketi ile ilgili hesaplamalar yapar.	1	0	0 0		
Basit makineler ile ilgili hesaplamalar yapar.	1	0	0 0		
Bir boyutta sabit ivmeli hareketi analiz eder.	1	0	0 0		
Noktasal yükler için elektriksel potansiyel enerji, elektriksel potansiyel, elektriksel potansiyel farkı ve elektriksel iş ile ilgili hesaplamalar yapar.	1	0	0 0		
İki boyutta sabit ivmeli hareket ile ilgili hesaplamalar yapar.	1	0	0 0		
Kimya	10	0	0	0	
Gaz yasalarını açıklar.	1	0	0 0		
Gaz karışımının kısmi basınçlarının günlük hayattan örneklerle açıklar.	1	0	0 0		
Gazların sıkışma/genleşme sürecinde gerçek gaz ve ideal gaz kavramlarını karşılaştırır.	1	0	0 0		
Çözünürlüğü sıcaklık ve basınçla ilişkisini açıklar.	2	0	0 0		
Çözünen madde miktarı ile farklı derişim birimlerini ilişkilendirir.	1	0	0 0		
Oluşum Entalpisi	1	0	0 0		
Periyodik özelliklerdeki değişim eğilimlerini sebepleriyle açıklar.	1	0	0 0		
Atomu kuantum modeliyle açıklar. Nötr atomların elektron dizilimleriyle periyodik sistemdeki yerleri arasında ilişki kurar.	1	0	0 0		
Bağ enerjileri ile tepkime entalpisi arasındaki ilişkiyi açıklar.	1	0	0 0		
Biyoloji	10	1	1	10	
Duyu organlarının yapısını ve işleyişini açıklar.	1	0	0 0		
Destek ve hareket sisteminin yapı, görev ve işleyişini açıklar.	1	0	0 0		
Kalp, kan ve damarların yapı, görev ve işleyişini açıklar.	1	1	0 100		
Sindirim sisteminin yapı, görev ve işleyişini açıklar.	1	0	0 0		

S	D	Y	B%	
10	0	0	0	
Fizik				
Hareketli bir ortamdaki sabit hızlı cisimlerin hareketini farklı gözlem çerçevelerine göre yorumlar.	1	0	0 0	
İtme ve çizgisel momentum kavramlarını açıklar.	1	0	0 0	
Sürtünmeli yüzeylerde enerji korunumunu ve dönüşümlerini analiz eder.	1	0	0 0	
Denge ve Denge Şartları	1	0	0 0	
Kütle merkezi ve ağırlık merkezi ile ilgili hesaplamalar yapar.	1	0	0 0	
Net kuvvet etkisindeki cismin hareketi ile ilgili hesaplamalar yapar.	1	0	0 0	
Basit makineler ile ilgili hesaplamalar yapar.	1	0	0 0	
Bir boyutta sabit ivmeli hareketi analiz eder.	1	0	0 0	
Noktasal yükler için elektriksel potansiyel enerji, elektriksel potansiyel, elektriksel potansiyel farkı ve elektriksel iş ile ilgili hesaplamalar yapar.	1	0	0 0	
İki boyutta sabit ivmeli hareket ile ilgili hesaplamalar yapar.	1	0	0 0	
Kimya	10	0	0	
Gaz yasalarını açıklar.	1	0	0 0	
Gaz karışımının kısmi basınçlarının günlük hayattan örneklerle açıklar.	1	0	0 0	
Gazların sıkışma/genleşme sürecinde gerçek gaz ve ideal gaz kavramlarını karşılaştırır.	1	0	0 0	
Çözünürlüğü sıcaklık ve basınçla ilişkisini açıklar.	2	0	0 0	
Çözünen madde miktarı ile farklı derişim birimlerini ilişkilendirir.	1	0	0 0	
Oluşum Entalpisi	1	0	0 0	
Periyodik özelliklerdeki değişim eğilimlerini sebepleriyle açıklar.	1	0	0 0	
Atomu kuantum modeliyle açıklar. Nötr atomların elektron dizilimleriyle periyodik sistemdeki yerleri arasında ilişki kurar.	1	0	0 0	
Bağ enerjileri ile tepkime entalpisi arasındaki ilişkiyi açıklar.	1	0	0 0	
Biyoloji	10	1	1	10
Duyu organlarının yapısını ve işleyişini açıklar.	1	0	0 0	
Destek ve hareket sisteminin yapı, görev ve işleyişini açıklar.	1	0	0 0	
Kalp, kan ve damarların yapı, görev ve işleyişini açıklar.	1	1	0 100	
Sindirim sisteminin yapı, görev ve işleyişini açıklar.	1	0	0 0	

11. SINIF KAZANIM DEĞERLENDİRME SINAVI - 5



177,030 % 49,55

MANİSA / ŞEHZADELER
Manisa Kız Anadolu İmam Hatip Lisesi

11A - 342
BÜŞRA BAKŞI

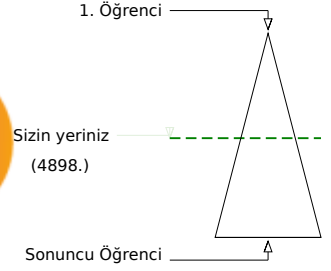
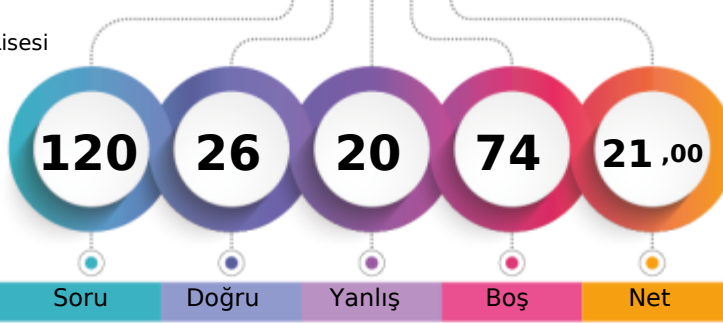

Soru Doğru Yanlış Boş Net

Şube Kurum İlçe İl Genel

Öğrenci Sıra No 7 8 14 232 4898 % 49,55

Sınava Katılan Öğrenci Sayısı 16 68 85 445 9884

		Soru	Doğru	Yanlış	Boş	Net	Başarı
TYT Türkçe		30	14	12	4	11,00	% 37
Cevap Anahtarı	A	CEACEBEDDEACCCBEBAECCBEDBDECCCE					
Cevaplarınız		CEbdEadDDEeadCaEB bEe aDaD CE					

S	D	Y	B%
30	14	12	47
Türkçe			
Söz Öbeklerinde Anlam			
2	1	1	50
Sözcüğü Anlamca Karşılayabilecek Kullanımlar			
1	1	0	100
Metindeki Boşlukların Uygun Sözcüklerle Tamamlanması			
1	0	1	0
Parçadaki Numaralanmış Cümlelerin İçerik ve Özellikleri			
1	1	0	100
Cümleler Arasındaki Anlam İlişkileri (Sebep-Sonuç, Amaç-Sonuç, Koşul-Şart, Özne-Nesnel Yargı, Birbirinin Açıklayıcısı)			
1	0	1	0
Düşüncenin Akışını Bozan Cümle			
1	0	1	0
Paragrafı İkiye Ayırma			
1	1	0	100
Düşünceyi Geliştirme Yolları			
1	1	0	100
Paragrafın Yardımcı Fikirleri (Düşünceleri)			
1	1	0	100
Edebi Akımlar			
1	0	1	0
Cumhuriyet Dönemi'nde Hikâye (1923-1940)			
2	0	2	0
Tanzimat Dönemi şairlerini tanır.			
1	1	0	100
Servetifunun Dönemi şiirinin genel özelliklerini kavrar.			
1	0	1	0
Saf Şiir			
1	1	0	100
Cumhuriyet öncesindeki fıkra türünün genel özelliklerini bilir.			
1	1	0	100
1923-1950 arasında eser veren roman yazarlarını tanır.			
1	0	0	0
Makale türünün genel özelliklerini kavrar ve bilimsel makalenin bölümlerini bilir.			
1	0	1	0
Cumhuriyet Dönemi sohbet yazarlarını tanır.			
1	1	0	100
ROMAN			
1	0	1	0
Dünya Edebiyatında Roman			
1	0	0	0
1950-1980 arasında eser veren roman yazarlarını tanır.			
2	1	1	50
Yazım Kuralları			
1	0	1	0
Noktalama İşaretleri			
1	1	0	100
ANLATIM BOZUKLUKLARI			
2	0	0	0

		Soru	Doğru	Yanlış	Boş	Net	Başarı
TYT Matematik		30	4	0	26	4,00	% 13
Cevap Anahtarı	A	EEAACBADACDBADDDDBCEDBADCEAAC					
Cevaplarınız		EEA A					

S	D	Y	B%
30	4	0	13
Matematik-1			
Açı ölçü birimlerini açıklayarak birbiri ile ilişkilendirir.			
1	1	0	100
Analitik düzlemde doğruların inceleyerek işlemler yapar.			
1	1	0	100
Analitik düzlemde iki nokta arasındaki uzaklığı veren bağıntıyı elde ederek problemler çözer.			
1	1	0	100
İkinci dereceden bir değişkenli fonksiyonun grafiğini çizerek yorumlar.			
7	0	0	0
İkinci dereceden fonksiyonlarla modellenen problemleri çözer.			
2	0	0	0
Fonksiyonun grafik ve tablo temsiliyi kullanarak problem çözer.			
2	1	0	50
Bir fonksiyonun grafiğinden, dönüşümler yardımı ile yeni fonksiyon grafikleri çizer.			
2	0	0	0
İkinci dereceden bir bilinmeyenli eşitsizliklerin çözüm kümesini bulur.			
9	0	0	0
İkinci dereceden bir bilinmeyenli eşitsizlik sistemlerinin çözüm kümesini bulur.			
3	0	0	0
İkinci dereceden iki bilinmeyenli denklem sistemlerinin çözüm kümesini bulur.			
2	0	0	0

		Soru	Doğru	Yanlış	Boş	Net	Başarı
TYT Sosyal		30	8	8	14	6,00	% 20
Cevap Anahtarı	A	ECEBADEDCCEDAADCCABECBDEACADC					
Cevaplarınız		Ee a EDC Aa ea EC e A c b					

S	D	Y	B%
10	4	2	40
Tarih-1			
XVII. yüzyılda değişen siyasi rekabet içerisinde Osmanlı Devleti'nin ittifak girişimlerini açıklar.			
2	1	1	50
1700-1774 yılları arasındaki süreçte meydana gelen başlıca siyasi gelişmeleri tarih şerhidi ve haritalar üzerinde gösterir.			
2	0	1	0
Avrupa düşüncesinde meydana gelen değişimleri ve bunların etkilerini analiz eder.			
2	0	0	0
Avrupa'daki gelişmelere bağlı olarak Osmanlı idari, askeri ve ekonomik yapısında meydana gelen değişimleri analiz eder.			
1	1	0	100
Osmanlı devlet idaresi ve toplum düzenindeki çözümleri önleme çabalarını analiz eder.			
1	1	0	100
Fransız İhtilali ve Avrupa'da Sanayi Devrimi ile birlikte devlet-toplum ilişkilerinde meydana gelen dönüşümü kavrar.			
2	1	0	50
Coğrafya-1			
10	1	3	10
Biyocoşulülün oluşumu ve azalmasında etkili olan faktörleri açıklar.			
1	0	0	0
Türkiye'de tarım sektörünün özelliklerini açıklar.			
2	1	0	50
Tarımın Türkiye ekonomisindeki yerini açıklar.			
1	0	1	0
Türkiye'nin madenleri ve enerji kaynaklarının dağılımını açıklar.			
3	0	1	0
Türkiye'de sanayi sektörünün özelliklerini açıklar.			
3	0	1	0
Felsefe			
5	2	1	40
MS 2. yüzyıl-MS 15. yüzyıl felsefesini hazırlayan düşünce ortamını açıklar.			
1	1	0	100
Örnek felsefi metinlerden hareketle MS 2. yüzyıl-MS 15. yüzyıl filozoflarının felsefi görüşlerini analiz eder.			
1	1	0	100
18. yüzyıl -19. yüzyıl felsefesinin karakteristik özelliklerini açıklar.			
2	0	0	0
Örnek felsefi metinlerden hareketle 15. yüzyıl-17. yüzyıl filozoflarının felsefi görüşlerini analiz eder.			
1	0	1	0
Din Kült. ve Ahl. Bil.			
5	1	2	20
Hz. Muhammed'in örnek şahsiyetini tanır.			
1	1	0	100
Cenaze uğurlama ile ilgili dini uygulamaları örneklerle açıklar.			
1	0	0	0
Kur'an-ı Kerim'de geçen bazı kavramları yorumlar.			
2	0	2	0
Hz. Muhammed'in peygamberlikle ilgili görevlerini açıklar.			
1	0	0	0

		Soru	Doğru	Yanlış	Boş	Net	Başarı
TYT Fen		30	0	0	30	0,00	% 0
Cevap Anahtarı	A	ECDBDECEDCDCBCDAECCDEABEBEBC					
Cevaplarınız							

11. SINIF KAZANIM DEĞERLENDİRME SINAVI - 5



152,155 % 64,26

MANİSA / ŞEHZADELER
Manisa Kız Anadolu İmam Hatip Lisesi

11A - 543
FATMA EBRAR AĞÜN

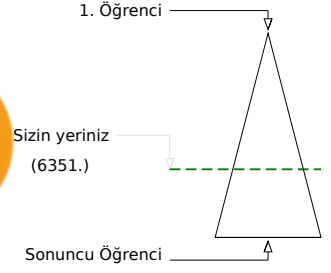
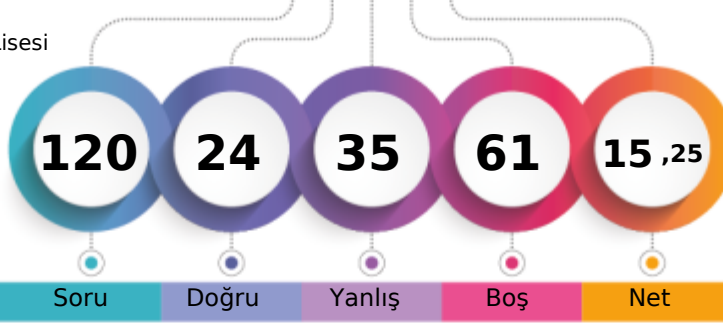

Soru Doğru Yanlış Boş Net

Şube Kurum İlçe İl Genel

Öğrenci Sıra No 9 11 21 310 6351 % 64,26

Sınava Katılan Öğrenci Sayısı 16 68 85 445 9884

		Soru	Doğru	Yanlış	Boş	Net	Başarı
TYT Türkçe		30	14	11	5	11,25	% 38
Cevap Anahtarı	A	CEACEBEDDEACCCBEBAECCBEDBDECCCE					
Cevaplarınız		CEcdE dDDEaCCBda dEb bDaD eE					

	S	D	Y	B%
Türkçe	30	14	11	47
Söz Öbeklerinde Anlam	2	1	1	50
Sözcüğü Anlamca Karşılayabilecek Kullanımlar	1	1	0	100
Metindeki Boşlukların Uygun Sözcüklerle Tamamlanması	1	0	1	0
Parçadaki Numaralanmış Cümlelerin İçerik ve Özellikleri	1	1	0	100
Cümleler Arasındaki Anlam İlişkileri (Sebep-Sonuç, Amaç-Sonuç, Koşul-Şart, Özne-Nesnel Yargı, Birbirinin Açıklayıcısı)	1	0	0	0
Düşüncenin Akışını Bozan Cümle	1	0	1	0
Paragrafı İkiye Ayırma	1	1	0	100
Düşünceyi Geliştirme Yolları	1	1	0	100
Paragrafın Yardımcı Fikirleri (Düşünceleri)	1	1	0	100
Edebi Akımlar	1	1	0	100
Cumhuriyet Dönemi'nde Hikâye (1923-1940)	2	1	1	50
Tanzimat Dönemi şairlerini tanıtır.	1	1	0	100
Servetifunun Dönemi şiirinin genel özelliklerini kavrar.	1	1	0	100
Saf Şiir	1	0	1	0
Cumhuriyet öncesindeki fıkra türünün genel özelliklerini bilir.	1	0	1	0
1923-1950 arasında eser veren roman yazarlarını tanıtır.	1	0	0	0
Makale türünün genel özelliklerini kavrar ve bilimsel makalenin bölümlerini bilir.	1	0	1	0
Cumhuriyet Dönemi sohbet yazarlarını tanıtır.	1	1	0	100
ROMAN	1	0	1	0
Dünya Edebiyatında Roman	1	0	0	0
1950-1980 arasında eser veren roman yazarlarını tanıtır.	2	1	1	50
Yazım Kuralları	1	0	1	0
Noktalama İşaretleri	1	1	0	100
ANLATIM BOZUKLUKLARI	2	0	0	0

		Soru	Doğru	Yanlış	Boş	Net	Başarı
TYT Matematik		30	1	9	20	-1,25	% 0
Cevap Anahtarı	A	EEAACBADACDBADDDDBCEDBADCEAAC					
Cevaplarınız		bA c a e a bd ba					

	S	D	Y	B%
Matematik-1	30	1	9	3
Açı ölçü birimlerini açıklayarak birbiri ile ilişkilendirir.	1	0	0	0
Analitik düzlemde doğruların inceleyerek işlemler yapar.	1	0	1	0
Analitik düzlemde iki nokta arasındaki uzaklığı veren bağıntıyı elde ederek problemler çözer.	1	1	0	100
İkinci dereceden bir değişkenli fonksiyonun grafiğini çizerek yorumlar.	7	0	1	0
İkinci dereceden fonksiyonlarla modellenen problemleri çözer.	2	0	0	0
Fonksiyonun grafik ve tablo temsiliyi kullanarak problem çözer.	2	0	1	0
Bir fonksiyonun grafiğinden, dönüşümler yardımı ile yeni fonksiyon grafikleri çizer.	2	0	1	0
İkinci dereceden bir bilinmeyenli eşitsizliklerin çözüm kümesini bulur.	9	0	4	0
İkinci dereceden bir bilinmeyenli eşitsizlik sistemlerinin çözüm kümesini bulur.	3	0	1	0
İkinci dereceden iki bilinmeyenli denklem sistemlerinin çözüm kümesini bulur.	2	0	0	0

		Soru	Doğru	Yanlış	Boş	Net	Başarı
TYT Sosyal		30	9	15	6	5,25	% 18
Cevap Anahtarı	A	ECEBADEDCCDEADCCABECBDEACADC					
Cevaplarınız		E aBeDc b EbAaebead Eb bEAdA b					

	S	D	Y	B%
Tarih-1	10	3	4	30
XVII. yüzyılda değişen siyasi rekabet içerisinde Osmanlı Devleti'nin ittifak girişimlerini açıklar.	2	1	0	50
1700-1774 yılları arasındaki süreçte meydana gelen başlıca siyasi gelişmeleri tarih şeridi ve haritalar üzerinde gösterir.	2	1	1	50
Avrupa düşüncesinde meydana gelen değişimleri ve bunların etkilerini analiz eder.	2	1	1	50
Avrupa'daki gelişmelere bağlı olarak Osmanlı idari, askeri ve ekonomik yapısında meydana gelen değişimleri analiz eder.	1	0	1	0
Osmanlı devlet idaresi ve toplum düzenindeki çözümleri önleme çabalarını analiz eder.	1	0	0	0
Fransız İhtilali ve Avrupa'da Sanayi Devrimi ile birlikte devlet-toplum ilişkilerinde meydana gelen dönüşümü kavrar.	2	0	1	0
Coğrafya-1	10	2	7	20
Biyocoğrafiliğin oluşumu ve azalmasında etkili olan faktörleri açıklar.	1	1	0	100
Türkiye'de tarım sektörünün özelliklerini açıklar.	2	1	1	50
Tarımın Türkiye ekonomisindeki yerini açıklar.	1	0	1	0
Türkiye'nin madenleri ve enerji kaynaklarının dağılımını açıklar.	3	0	3	0
Türkiye'de sanayi sektörünün özelliklerini açıklar.	3	0	2	0
Felsefe	5	2	2	40
MS 2. yüzyıl-MS 15. yüzyıl felsefesini hazırlayan düşünce ortamını açıklar.	1	1	0	100
Örnek felsefi metinlerden hareketle MS 2. yüzyıl-MS 15. yüzyıl filozoflarının felsefi görüşlerini analiz eder.	1	0	1	0
18. yüzyıl -19. yüzyıl felsefesinin karakteristik özelliklerini açıklar.	2	1	0	50
Örnek felsefi metinlerden hareketle 15. yüzyıl-17. yüzyıl filozoflarının felsefi görüşlerini analiz eder.	1	0	1	0
Din Kült. ve Ahl. Bil.	5	2	2	40
Hız Muhammed'in örnek şahsiyetini tanıtır.	1	1	0	100
Cenaze uğurlama ile ilgili dini uygulamaları örneklerle açıklar.	1	0	1	0
Kur'an'da Kerim'in geçen bazı kavramları yorumlar.	2	1	1	50
Hız Muhammed'in peygamberlikle ilgili görevlerini açıklar.	1	0	0	0

		Soru	Doğru	Yanlış	Boş	Net	Başarı
TYT Fen		30	0	0	30	0,00	% 0
Cevap Anahtarı	A	ECDBDECEDCDCBCDAECCDEABEBEBC					
Cevaplarınız							

11. SINIF KAZANIM DEĞERLENDİRME SINAVI - 5



147,400 % 67,27

MANİSA / ŞEHZADELER
Manisa Kız Anadolu İmam Hatip Lisesi

11A - 710
FİLİZ YILDIRIM

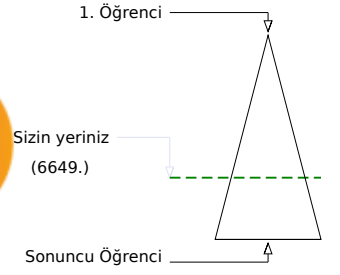
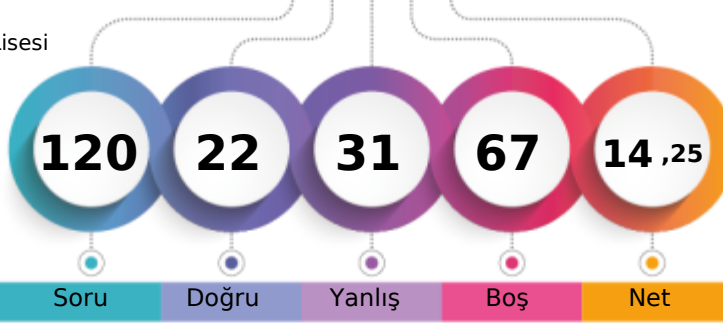

Şube	Kurum	İlçe	İl	Genel
Öğrenci Sıra No	13	16	27	325
Sınava Katılan Öğrenci Sayısı	16	68	85	445
				6649 % 67,27
				9884

	Soru	Doğru	Yanlış	Boş	Net	Başarı
TYT Türkçe	30	12	14	4	8,50	% 28
Cevap Anahtarı	B	CEBEDDEACCCBECEAECEBDEBDECCEBABB				
Cevaplarınız		CcdEDDEedbCaEebEBEC aDaa acBb				

	S	D	Y	B%
Türkçe	30	12	14	40
Söz Öbeklerinde Anlam	2	1	1	50
Düşüncenin Akışını Bozan Cümle	1	0	1	0
Cümleler Arasındaki Anlam İlişkileri (Sebeup-Sonuç, Amaç-Sonuç, Koşul-Şart, Özne-Nesnel Yargı, Birbirinin Açıklayıcısı)	1	0	1	0
Parçadaki Numaralanmış Cümlelerin İçerik ve Özellikleri	1	1	0	100
Paragrafı İkiye Ayırma	1	1	0	100
Düşünceyi Geliştirme Yolları	1	1	0	100
Paragrafın Yardımcı Fikirleri (Düşünceleri)	1	1	0	100
Edebi Akımlar	1	0	1	0
Cumhuriyet Dönemi'nde Hikâye (1923-1940)	2	0	2	0
Tanzimat Dönemi şairlerini tanıtır.	1	1	0	100
Servetfünun Dönemi şiirinin genel özelliklerini kavrar.	1	0	1	0
Saf Şiir	1	1	0	100
Sözcüğü Anlamca Karşılayabilecek Kullanımlar	1	1	0	100
Metindeki Boşlukların Uygun Sözcüklerle Tamamlanması	1	0	1	0
Cumhuriyet Dönemi sohbet yazarlarını tanıtır.	1	1	0	100
ROMAN	1	1	0	100
Dünya Edebiyatında Roman	1	0	0	0
1950-1980 arasında eser veren roman yazarlarını tanıtır.	2	1	1	50
Yazım Kuralları	1	0	1	0
Noktalama İşaretleri	1	0	1	0
ANLATIM BOZUKLUKLARI	2	0	0	0
Cümlelerin Öğeleri	2	0	2	0
Cumhuriyet öncesindeki fıkra türünün genel özelliklerini bilir.	1	1	0	100
Makale türünün genel özelliklerini kavrar ve bilimsel makalenin bölümlerini bilir.	1	0	1	0

	Soru	Doğru	Yanlış	Boş	Net	Başarı
TYT Matematik	30	0	0	30	0,00	% 0
Cevap Anahtarı	B	ACBADACDBADDDDBEEADBADCEAAACCCE				
Cevaplarınız						

	Soru	Doğru	Yanlış	Boş	Net	Başarı
Tarih-1	10	4	5	1	2,75	% 28
Coğrafya-1	10	4	6	0	2,50	% 25
Felsefe	5	1	4	0	0,00	% 0
Din Kül. ve Ahl. Bil.	5	1	2	2	0,50	% 10
TYT Sosyal	30	10	17	3	5,75	% 19
Cevap Anahtarı	B	EBADEDCCCEAEADCCABEDBDEECADCAC				
Cevaplarınız		EaceEaC EeAacDbCAeacaecbCd bA				

	S	D	Y	B%
Tarih-1	10	4	5	40
1700-1774 yılları arasındaki süreçte meydana gelen başlıca siyasi gelişmeleri tarih şeridi ve haritalar üzerinde gösterir	2	1	1	50
Avrupa düşüncesinde meydana gelen değişimleri ve bunların etkilerini analiz eder.	2	0	2	0
Avrupa'daki gelişmelere bağlı olarak Osmanlı idari, askeri ve ekonomik yapısında meydana gelen değişimleri analiz eder	1	1	0	100
Osmanlı devlet idaresi ve toplum düzenindeki çözümleri önleme çabalarını analiz eder.	1	0	1	0
Fransız İhtilali ve Avrupa'da Sanayi Devrimi ile birlikte devlet-toplum ilişkilerinde meydana gelen dönüşümü kavrar.	2	1	0	50
XVII. yüzyılda değişen siyasi rekabet içerisinde Osmanlı Devleti'nin ittifak girişimlerini açıklar.	2	1	1	50
Coğrafya-1	10	4	6	40
Türkiye'de tarım sektörünün özelliklerini açıklar.	2	1	1	50
Tarımın Türkiye ekonomisindeki yerini açıklar.	1	0	1	0
Türkiye'nin madenleri ve enerji kaynaklarının dağılımını açıklar.	3	1	2	33
Türkiye'de sanayi sektörünün özelliklerini açıklar.	3	2	1	67
Biyocoğrafiliğin oluşumu ve azalmasında etkili olan faktörleri açıklar.	1	0	1	0
Felsefe	5	1	4	20
18. yüzyıl-19. yüzyıl felsefesinin karakteristik özelliklerini açıklar.	2	0	2	0
Örnek felsefi metinlerden hareketle 15. yüzyıl-17. yüzyıl filozoflarının felsefi görüşlerini analiz eder.	1	0	1	0
MS 2. yüzyıl-MS 15. yüzyıl felsefesini hazırlayan düşünce ortamını açıklar.	1	0	1	0
Örnek felsefi metinlerden hareketle MS 2. yüzyıl-MS 15. yüzyıl filozoflarının felsefi görüşlerini analiz eder.	1	1	0	100
Din Kül. ve Ahl. Bil.	5	1	2	20
Kur'an-ı Kerim'de geçen bazı kavramları yorumlar.	2	0	2	0
Hz. Muhammed'in peygamberlikle ilgili görevlerini açıklar.	1	0	0	0
Hz. Muhammed'in örnek şahsiyetini tanıtır.	1	1	0	100
Cenaze uğurlama ile ilgili dini uygulamaları örneklerle açıklar.	1	0	0	0

	Soru	Doğru	Yanlış	Boş	Net	Başarı
TYT Fen	30	0	0	30	0,00	% 0
Cevap Anahtarı	B	DBDECEDECCDBCADECCDDABEBEBCCDE				
Cevaplarınız						

11. SINIF KAZANIM DEĞERLENDİRME SINAVI - 5



197,832 % 38,41

MANİSA / ŞEHZADELER
Manisa Kız Anadolu İmam Hatip Lisesi

11A - 0
HAYRU NİSA ARSLAN

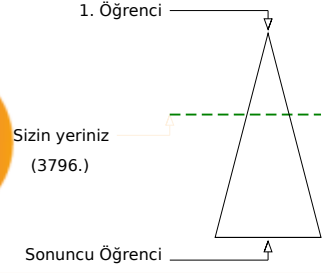
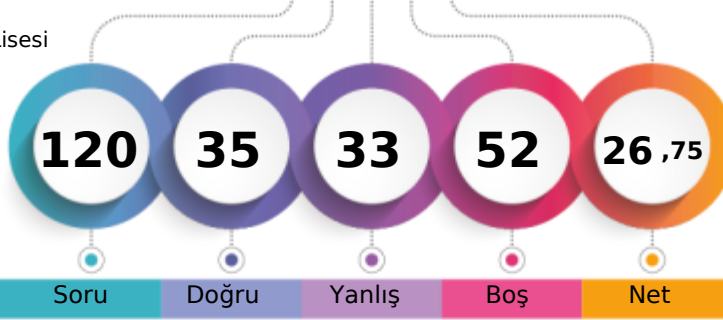

Şube	Kurum	İlçe	İl	Genel
Öğrenci Sıra No	2	2	5	158
Sınava Katılan Öğrenci Sayısı	16	68	85	445
				3796 % 38,41
				9884

	Soru	Doğru	Yanlış	Boş	Net	Başarı
TYT Türkçe	30	23	6	1	21,50	% 72
Cevap Anahtarı	B	CEBEDEACCBECEAECEBDEBDECEBABB				
Cevaplarınız		CEBEDEdCdCaECEbECBEbBDE CEBAd				

	S	D	Y	B%
Türkçe	30	23	6	77
Söz Öbeklerinde Anlam	2	2	0	100
Düşüncenin Akışını Bozan Cümle	1	1	0	100
Cümleler Arasındaki Anlam İlişkileri (Sebep-Sonuç, Amaç-Sonuç, Koşul-Şart, Öznel-Nesnel Yargı, Birbirinin Açıklayıcısı)	1	1	0	100
Parçadaki Numaralanmış Cümlelerin İçerik ve Özellikleri	1	1	0	100
Paragrafı İkiye Ayırma	1	1	0	100
Düşüncüyü Geliştirme Yolları	1	1	0	100
Paragrafın Yardımcı Fikirleri (Düşünceleri)	1	1	0	100
Edebi Akımlar	1	0	1	0
Cumhuriyet Dönemi'nde Hikâye (1923-1940)	2	1	1	50
Tanzimat Dönemi şairlerini tanıtır.	1	1	0	100
Servetfünun Dönemi şiirinin genel özelliklerini kavrar.	1	0	1	0
Saf Şiir	1	1	0	100
Sözcüğü Anlamca Karşılayabilecek Kullanımlar	1	1	0	100
Metindeki Boşlukların Uygun Sözcüklerle Tamamlanması	1	0	1	0
Cumhuriyet Dönemi sohbet yazarlarını tanıtır.	1	1	0	100
ROMAN	1	1	0	100
Dünya Edebiyatında Roman	1	1	0	100
1950-1980 arasında eser veren roman yazarlarını tanıtır.	2	1	1	50
Yazım Kuralları	1	1	0	100
Noktalama İşaretleri	1	1	0	100
ANLATIM BOZUKLUKLARI	2	1	0	50
Cümlenin Öğeleri	2	2	0	100
Cumhuriyet öncesindeki fıkra türünün genel özelliklerini bilir.	1	1	0	100
Makale türünün genel özelliklerini kavrar ve bilimsel makalenin bölümlerini bilir.	1	1	0	100

	Soru	Doğru	Yanlış	Boş	Net	Başarı
TYT Matematik	30	1	9	20	-1,25	% 0
Cevap Anahtarı	B	ACBADACDBADDDDBEEADBADCEAACCE				
Cevaplarınız		c dbc de c D e a				

	S	D	Y	B%
Matematik-1	30	1	9	3
İkinci dereceden bir değişkenli fonksiyonun grafiğini çizerek yorumlar.	7	1	3	14
İkinci dereceden fonksiyonlarla modellenen problemleri çözer.	2	0	0	0
Fonksiyonun grafik ve tablo temsili kullanarak problem çözer.	2	0	2	0
Bir fonksiyonun grafiğinden, dönüşümler yardımı ile yeni fonksiyon grafikleri çizer.	2	0	1	0
İkinci dereceden bir bilinmeyenli eşitsizliklerin çözüm kümesini bulur.	9	0	3	0
İkinci dereceden bir bilinmeyenli eşitsizlik sistemlerinin çözüm kümesini bulur.	3	0	0	0
Açı ölçü birimlerini açıklayarak birbiri ile ilişkilendirir.	1	0	0	0
Analitik düzlemde doğruları inceleyerek işlemler yapar.	1	0	0	0
Analitik düzlemde iki nokta arasındaki uzaklığı veren bağıntıyı elde ederek problemler çözer.	1	0	0	0
İkinci dereceden iki bilinmeyenli denklem sistemlerinin çözüm kümesini bulur.	2	0	0	0

	Soru	Doğru	Yanlış	Boş	Net	Başarı
TYT Sosyal	30	11	18	1	6,50	% 22
Cevap Anahtarı	B	EBADEDCCCEAEADCCABEDBDEECADCAC				
Cevaplarınız		EBceEeC cdbEdaaadBdcDEECbDbbb				

	S	D	Y	B%
Tarih-1	10	4	5	40
1700-1774 yılları arasındaki süreçte meydana gelen başlıca siyasi gelişmeleri tarih şeridi ve haritalar üzerinde gösterir	2	2	0	100
Avrupa düşüncesinde meydana gelen değişimleri ve bunların etkilerini analiz eder.	2	0	2	0
Avrupa'daki gelişmelere bağlı olarak Osmanlı idari, askeri ve ekonomik yapısında meydana gelen değişimleri analiz eder	1	1	0	100
Osmanlı devlet idaresi ve toplum düzenindeki çözümleri önleme çabalarını analiz eder.	1	0	1	0
Fransız İhtilali ve Avrupa'da Sanayi Devrimi ile birlikte devlet-toplum ilişkilerinde meydana gelen dönüşümü kavrar.	2	1	0	50
XVII. yüzyılda değişen siyasi rekabet içerisinde Osmanlı Devleti'nin ittifak girişimlerini açıklar.	2	0	2	0
Coğrafya-1	10	2	8	20
Türkiye'de tarım sektörünün özelliklerini açıklar.	2	0	2	0
Tarımın Türkiye ekonomisindeki yerini açıklar.	1	1	0	100
Türkiye'nin madenleri ve enerji kaynaklarının dağılımını açıklar.	3	0	3	0
Türkiye'de sanayi sektörünün özelliklerini açıklar.	3	1	2	33
Biyocoğrafiliğin oluşumu ve azalmasında etkili olan faktörleri açıklar.	1	0	1	0
Felsefe	5	4	1	80
18. yüzyıl-19. yüzyıl felsefesinin karakteristik özelliklerini açıklar.	2	1	1	50
Örnek felsefi metinlerden hareketle 15. yüzyıl-17. yüzyıl filozoflarının felsefi görüşlerini analiz eder.	1	1	0	100
MS 2. yüzyıl-MS 15. yüzyıl felsefesini hazırlayan düşünce ortamını açıklar.	1	1	0	100
Örnek felsefi metinlerden hareketle MS 2. yüzyıl-MS 15. yüzyıl filozoflarının felsefi görüşlerini analiz eder.	1	1	0	100
Din Kül. ve Ahl. Bil.	5	1	4	20
Kur'an-ı Kerim'de geçen bazı kavramları yorumlar.	2	0	2	0
Hz. Muhammed'in peygamberlikle ilgili görevlerini açıklar.	1	1	0	100
Hz. Muhammed'in örnek şahsiyetini tanıtır.	1	0	1	0
Cenaze uğurlama ile ilgili dini uygulamaları örneklerle açıklar.	1	0	1	0

	Soru	Doğru	Yanlış	Boş	Net	Başarı
TYT Fen	30	0	0	30	0,00	% 0
Cevap Anahtarı	B	DBDECEDECCEBDBADCECCDDABEBEBCCE				
Cevaplarınız						

11. SINIF KAZANIM DEĞERLENDİRME SINAVI - 5



181,830 % 46,74

MANİSA / ŞEHZADELER
Manisa Kız Anadolu İmam Hatip Lisesi

11A - 739
HÜMEYSA ŞENGÖNÜL

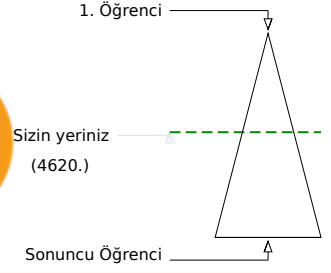
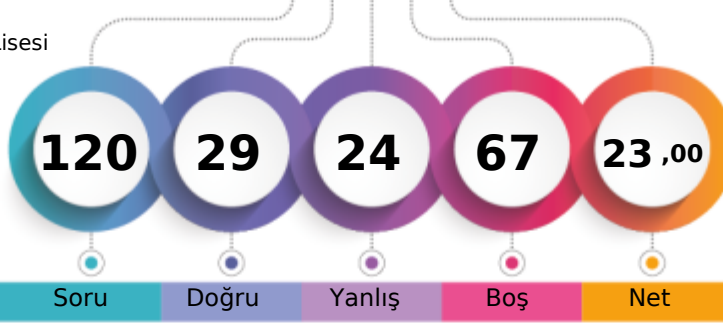

Soru Doğru Yanlış Boş Net

Şube Kurum İlçe İl Genel

Öğrenci Sıra No 5 5 11 209 4620 % 46,74

Sınava Katılan Öğrenci Sayısı 16 68 85 445 9884

		Soru	Doğru	Yanlış	Boş	Net	Başarı
TYT Türkçe		30	17	7	6	15,25	% 51
Cevap Anahtarı	A	CEACEBEDDEACCCBEBAECBEDBDECCCE					
Cevaplarınız		CEcCEBEDEACCE bc AE d EDaD a					

S	D	Y	B%
30	17	7	57
Türkçe			
Söz Öbeklerinde Anlam			
2	2	0	100
Sözcüğü Anlamca Karşılayabilecek Kullanımlar			
1	1	0	100
Metindeki Boşlukların Uygun Sözcüklerle Tamamlanması			
1	0	1	0
Parçadaki Numaralanmış Cümlelerin İçerik ve Özellikleri			
1	1	0	100
Cümleler Arasındaki Anlam İlişkileri (Sebep-Sonuç, Amaç-Sonuç, Koşul-Şart, Öznel-Nesnel Yargı, Birbirinin Açıklayıcısı)			
1	1	0	100
Düşüncenin Akışını Bozan Cümle			
1	1	0	100
Paragrafı İkiye Ayırma			
1	1	0	100
Düşünceyi Geliştirme Yolları			
1	1	0	100
Paragrafın Yardımcı Fikirleri (Düşünceleri)			
1	1	0	100
Edebi Akımlar			
1	1	0	100
Cumhuriyet Dönemi'nde Hikâye (1923-1940)			
2	2	0	100
Tanzimat Dönemi şairlerini tanıtır.			
1	0	1	0
Servetifunun Dönemi şiirinin genel özelliklerini kavrar.			
1	0	0	0
Saf Şiir			
1	0	1	0
Cumhuriyet öncesindeki fıkra türünün genel özelliklerini bilir.			
1	0	1	0
1923-1950 arasında eser veren roman yazarlarını tanıtır.			
1	0	0	0
Makale türünün genel özelliklerini kavrar ve bilimsel makalenin bölümlerini bilir.			
1	1	0	100
Cumhuriyet Dönemi sohbet yazarlarını tanıtır.			
1	1	0	100
ROMAN			
1	0	1	0
Dünya Edebiyatında Roman			
1	0	0	0
1950-1980 arasında eser veren roman yazarlarını tanıtır.			
2	2	0	100
Yazım Kuralları			
1	0	1	0
Noktalamaya İşaretleri			
1	1	0	100
ANLATIM BOZUKLUKLARI			
2	0	1	0

		Soru	Doğru	Yanlış	Boş	Net	Başarı
TYT Matematik		30	2	5	23	0,75	% 3
Cevap Anahtarı	A	EEAACBADACDBADDDDBCEBDADCEAAC					
Cevaplarınız		Ecd D c a b					

S	D	Y	B%
30	2	5	7
Matematik-1			
Açı ölçü birimlerini açıklayarak birbiri ile ilişkilendirir.			
1	1	0	100
Analitik düzlemde doğruların inceleyerek işlemler yapar.			
1	0	1	0
Analitik düzlemde iki nokta arasındaki uzaklığı veren bağıntıyı elde ederek problemler çözer.			
1	0	1	0
İkinci dereceden bir değişkenli fonksiyonun grafiğini çizerek yorumlar.			
7	0	0	0
İkinci dereceden fonksiyonlarla modellenen problemleri çözer.			
2	0	1	0
Fonksiyonun grafik ve tablo temsiliyi kullanarak problem çözer.			
2	0	0	0
Bir fonksiyonun grafiğinden, dönüşümler yardımı ile yeni fonksiyon grafikleri çizer.			
2	0	0	0
İkinci dereceden bir bilinmeyenli eşitsizliklerin çözüm kümesini bulur.			
9	0	2	0
İkinci dereceden bir bilinmeyenli eşitsizlik sistemlerinin çözüm kümesini bulur.			
3	1	0	33
İkinci dereceden iki bilinmeyenli denklem sistemlerinin çözüm kümesini bulur.			
2	0	0	0

		Soru	Doğru	Yanlış	Boş	Net	Başarı
TYT Sosyal		30	10	12	8	7,00	% 23
Cevap Anahtarı	A	ECEBADEDCCEDAEADCCABECBDEACADC					
Cevaplarınız		dCEBc bAad eCbeaeBDbc DC					

S	D	Y	B%
10	3	2	30
Tarih-1			
XVII. yüzyılda değişen siyasi rekabet içerisinde Osmanlı Devleti'nin ittifak girişimlerini açıklar.			
2	1	1	50
1700-1774 yılları arasındaki süreçte meydana gelen başlıca siyasi gelişmeleri tarih şeridi ve haritalar üzerinde gösterir.			
2	2	0	100
Avrupa düşüncesinde meydana gelen değişimleri ve bunların etkilerini analiz eder.			
2	0	1	0
Avrupa'daki gelişmelere bağlı olarak Osmanlı idari, askeri ve ekonomik yapısında meydana gelen değişimleri analiz eder.			
1	0	0	0
Osmanlı devlet idaresi ve toplumsal düzenindeki çözümleri önleme çabalarını analiz eder.			
1	0	0	0
Fransız İhtilali ve Avrupa'da Sanayi Devrimi ile birlikte devlet-toplum ilişkilerinde meydana gelen dönüşümü kavrar.			
2	0	0	0
Coğrafya-1			
10	2	6	20
Biyocoğrafya oluşumu ve azalmasında etkili olan faktörleri açıklar.			
1	0	0	0
Türkiye'de tarım sektörünün özelliklerini açıklar.			
2	1	1	50
Tarımın Türkiye ekonomisindeki yerini açıklar.			
1	0	1	0
Türkiye'nin madenleri ve enerji kaynaklarının dağılımını açıklar.			
3	0	2	0
Türkiye'de sanayi sektörünün özelliklerini açıklar.			
3	1	2	33
Felsefe			
5	2	3	40
MS 2. yüzyıl-MS 15. yüzyıl felsefesini hazırlayan düşünce ortamını açıklar.			
1	0	1	0
Örnek felsefi metinlerden hareketle MS 2. yüzyıl-MS 15. yüzyıl filozoflarının felsefi görüşlerini analiz eder.			
1	0	1	0
18. yüzyıl -19. yüzyıl felsefesinin karakteristik özelliklerini açıklar.			
2	1	1	50
Örnek felsefi metinlerden hareketle 15. yüzyıl-17. yüzyıl filozoflarının felsefi görüşlerini analiz eder.			
1	1	0	100
Din Kült. ve Ahl. Bil.			
5	3	1	60
Hz. Muhammed'in örnek şahsiyetini tanıtır.			
1	0	1	0
Cenaze uğurlama ile ilgili dini uygulamaları örneklerle açıklar.			
1	1	0	100
Kur'an-ı Kerim'de geçen bazı kavramları yorumlar.			
2	1	0	50
Hz. Muhammed'in peygamberlikle ilgili görevlerini açıklar.			
1	1	0	100

		Soru	Doğru	Yanlış	Boş	Net	Başarı
TYT Fen		30	0	0	30	0,00	% 0
Cevap Anahtarı	A	ECDBDECEDCDCEBDCAEEDDEABEBEBC					
Cevaplarınız							

11. SINIF KAZANIM DEĞERLENDİRME SINAVI - 5



186,082 % 44,33

MANİSA / ŞEHZADELER
Manisa Kız Anadolu İmam Hatip Lisesi

11A - 583
KEVSER YAVAŞ

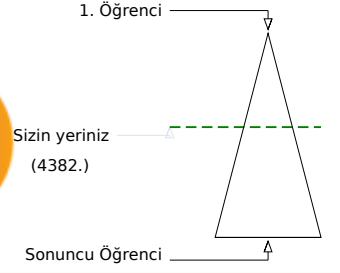
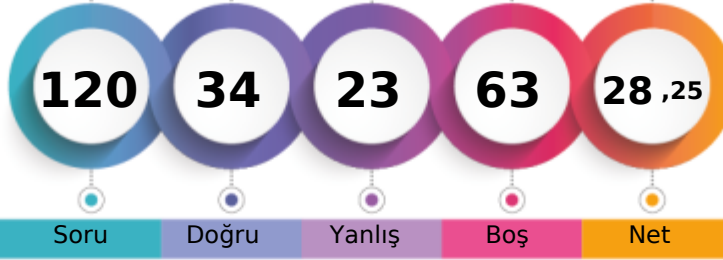

Şube	Kurum	İlçe	İl	Genel
Öğrenci Sıra No	4	10	194	4382
Sınava Katılan Öğrenci Sayısı	16	85	445	9884
				% 44,33

	Soru	Doğru	Yanlış	Boş	Net	Başarı
TYT Türkçe	30	16	11	3	13,25	% 44
Cevap Anahtarı	B	CEBEDDEACCBECEAECEBDEBDECEBABB				
Cevaplarınız		aEBEDDEdCaeBdCEcEecbDaD eEBA				

	S	D	Y	B%
Türkçe	30	16	11	53
Söz Öbeklerinde Anlam	2	1	1	50
Düşüncenin Akışını Bozan Cümle	1	1	0	100
Cümleler Arasındaki Anlam İlişkileri (Sebep-Sonuç, Amaç-Sonuç, Koşul-Şart, Özne-Nesnel Yargı, Birbirinin Açıklayıcısı)	1	1	0	100
Parçadaki Numaralanmış Cümlelerin İçerik ve Özellikleri	1	1	0	100
Paragrafı İkiye Ayırma	1	1	0	100
Düşünceyi Geliştirme Yolları	1	1	0	100
Paragrafın Yardımcı Fikirleri (Düşünceleri)	1	1	0	100
Edebi Akımlar	1	0	1	0
Cumhuriyet Dönemi'nde Hikâye (1923-1940)	2	1	1	50
Tanzimat Dönemi şairlerini tanıır.	1	0	1	0
Servetfünun Dönemi şiirinin genel özelliklerini kavrar.	1	1	0	100
Saf Şiir	1	0	1	0
Sözcüğü Anlamca Karşılayabilecek Kullanımlar	1	1	0	100
Metindeki Boşlukların Uygun Sözcüklerle Tamamlanması	1	0	1	0
Cumhuriyet Dönemi sohbet yazarlarını tanıır.	1	1	0	100
ROMAN	1	0	1	0
Dünya Edebiyatında Roman	1	0	1	0
1950-1980 arasında eser veren roman yazarlarını tanıır.	2	1	1	50
Yazım Kuralları	1	0	1	0
Noktalama İşaretleri	1	1	0	100
ANLATIM BOZUKLUKLARI	2	0	0	0
Cümlelerin Öğeleri	2	1	1	50
Cumhuriyet öncesindeki fıkra türünün genel özelliklerini bilir.	1	1	0	100
Makale türünün genel özelliklerini kavrar ve bilimsel makalenin bölümlerini bilir.	1	1	0	100

	Soru	Doğru	Yanlış	Boş	Net	Başarı
TYT Matematik	30	0	0	30	0,00	% 0
Cevap Anahtarı	B	ACBADACDBADDDDBEEADBADCEAACCE				
Cevaplarınız						

	Soru	Doğru	Yanlış	Boş	Net	Başarı
Tarih-1	10	6	4	0	5,00	% 50
Coğrafya-1	10	5	5	0	3,75	% 38
Felsefe	5	3	2	0	2,50	% 50
Din Kül. ve Ahl. Bil.	5	4	1	0	3,75	% 75
TYT Sosyal	30	18	12	0	15,00	% 50
Cevap Anahtarı	B	EBADEDCCCEAEADCCABEDBDEECADCAC				
Cevaplarınız		EceDEaCeECAabeCdABEbaDEEdeDCAC				

	S	D	Y	B%
Tarih-1	10	6	4	60
1700-1774 yılları arasındaki süreçte meydana gelen başlıca siyasi gelişmeleri tarih şeridi ve haritalar üzerinde gösterir	2	1	1	50
Avrupa düşüncesinde meydana gelen değişimleri ve bunların etkilerini analiz eder.	2	1	1	50
Avrupa'daki gelişmelere bağlı olarak Osmanlı idari, askeri ve ekonomik yapısında meydana gelen değişimleri analiz eder	1	1	0	100
Osmanlı devlet idaresi ve toplum düzenindeki çözümleri önleme çabalarını analiz eder.	1	0	1	0
Fransız İhtilali ve Avrupa'da Sanayi Devrimi ile birlikte devlet-toplum ilişkilerinde meydana gelen dönüşümü kavrar.	2	1	1	50
XVII. yüzyılda değişen siyasi rekabet içerisinde Osmanlı Devleti'nin ittifak girişimlerini açıklar.	2	2	0	100
Coğrafya-1	10	5	5	50
Türkiye'de tarım sektörünün özelliklerini açıklar.	2	1	1	50
Tarımın Türkiye ekonomisindeki yerini açıklar.	1	0	1	0
Türkiye'nin madenleri ve enerji kaynaklarının dağılımını açıklar.	3	1	2	33
Türkiye'de sanayi sektörünün özelliklerini açıklar.	3	2	1	67
Biyocoğrafiliğin oluşumu ve azalmasında etkili olan faktörleri açıklar.	1	1	0	100
Felsefe	5	3	2	60
18. yüzyıl-19. yüzyıl felsefesinin karakteristik özelliklerini açıklar.	2	1	1	50
Örnek felsefi metinlerden hareketle 15. yüzyıl-17. yüzyıl filozoflarının felsefi görüşlerini analiz eder.	1	1	0	100
MS 2. yüzyıl-MS 15. yüzyıl felsefesini hazırlayan düşünce ortamını açıklar.	1	1	0	100
Örnek felsefi metinlerden hareketle MS 2. yüzyıl-MS 15. yüzyıl filozoflarının felsefi görüşlerini analiz eder.	1	0	1	0
Din Kül. ve Ahl. Bil.	5	4	1	80
Kur'an-ı Kerim'de geçen bazı kavramları yorumlar.	2	1	1	50
Hz. Muhammed'in peygamberlikle ilgili görevlerini açıklar.	1	1	0	100
Hz. Muhammed'in örnek şahsiyetini tanıır.	1	1	0	100
Cenaze uğurlama ile ilgili dini uygulamaları örneklerle açıklar.	1	1	0	100

	Soru	Doğru	Yanlış	Boş	Net	Başarı
TYT Fen	30	0	0	30	0,00	% 0
Cevap Anahtarı	B	DBDECEDECCDBCADECCDDABEBEBCCDE				
Cevaplarınız						

11. SINIF KAZANIM DEĞERLENDİRME SINAVI - 5



103,067 % 91,32

MANİSA / ŞEHZADELER
Manisa Kız Anadolu İmam Hatip Lisesi

11A - 487
NESLİHAN DOLAŞ

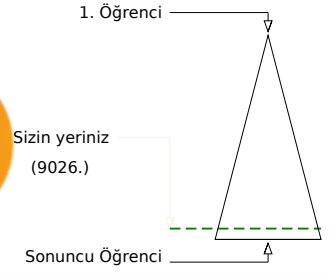
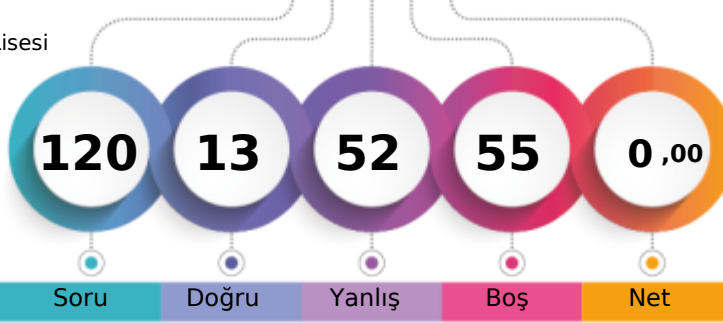

	Şube	Kurum	İlçe	İl	Genel
Öğrenci Sıra No	16	50	66	416	9026 % 91,32
Sınava Katılan Öğrenci Sayısı	16	68	85	445	9884

	Soru	Doğru	Yanlış	Boş	Net	Başarı
TYT Türkçe	30	5	18	7	0,50	% 2
Cevap Anahtarı	A	CEACEBEDDEACCCBEBAECBEDBDECCCE				
Cevaplarınız		dcbaE bbabbbCea d cEb EDea a				

	S	D	Y	B%
Türkçe	30	5	18	17
Söz Öbeklerinde Anlam	2	0	2	0
Sözcüğü Anlamca Karşılayabilecek Kullanımlar	1	0	1	0
Metindeki Boşlukların Uygun Sözcüklerle Tamamlanması	1	0	1	0
Parçadaki Numaralanmış Cümlelerin İçerik ve Özellikleri	1	1	0	100
Cümleler Arasındaki Anlam İlişkileri (Sebep-Sonuç, Amaç-Sonuç, Koşul-Şart, Öznel-Nesnel Yargı, Birbirinin Açıklayıcısı)	1	0	0	0
Düşüncenin Akışını Bozan Cümle	1	0	1	0
Paragrafı İkiye Ayırma	1	0	1	0
Düşünceyi Geliştirme Yolları	1	0	1	0
Paragrafın Yardımcı Fikirleri (Düşünceleri)	1	0	1	0
Edebi Akımlar	1	0	1	0
Cumhuriyet Dönemi'nde Hikâye (1923-1940)	2	1	1	50
Tanzimat Dönemi şairlerini tanıır.	1	0	1	0
Servetifunun Dönemi şiirinin genel özelliklerini kavrar.	1	0	1	0
Saf Şiir	1	0	0	0
Cumhuriyet öncesindeki fıkra türünün genel özelliklerini bilir.	1	0	1	0
1923-1950 arasında eser veren roman yazarlarını tanıır.	1	0	0	0
Makale türünün genel özelliklerini kavrar ve bilimsel makalenin bölümlerini bilir.	1	0	1	0
Cumhuriyet Dönemi sohbet yazarlarını tanıır.	1	1	0	100
ROMAN	1	0	1	0
Dünya Edebiyatında Roman	1	0	0	0
1950-1980 arasında eser veren roman yazarlarını tanıır.	2	2	0	100
Yazım Kuralları	1	0	1	0
Noktalama İşaretleri	1	0	1	0
ANLATIM BOZUKLUKLARI	2	0	0	0

	Soru	Doğru	Yanlış	Boş	Net	Başarı
TYT Matematik	30	3	9	18	0,75	% 3
Cevap Anahtarı	A	EEAACBADACDBADDDDBCEDBADCEAAAC				
Cevaplarınız		Eccd e c d D b Abd				

	S	D	Y	B%
Matematik-1	30	3	9	10
Açı ölçü birimlerini açıklayarak birbiri ile ilişkilendirir.	1	1	0	100
Analitik düzlemde doğruların inceleyerek işlemler yapar.	1	0	1	0
Analitik düzlemde iki nokta arasındaki uzaklığı veren bağıntıyı elde ederek problemler çözer.	1	0	1	0
İkinci dereceden bir değişkenli fonksiyonun grafiğini çizerek yorumlar.	7	0	2	0
İkinci dereceden fonksiyonlarla modellenen problemleri çözer.	2	0	0	0
Fonksiyonun grafik ve tablo temsiliyi kullanarak problem çözer.	2	0	1	0
Bir fonksiyonun grafiğinden, dönüşümler yardımı ile yeni fonksiyon grafikleri çizer.	2	0	1	0
İkinci dereceden bir bilinmeyenli eşitsizliklerin çözüm kümesini bulur.	9	0	3	0
İkinci dereceden bir bilinmeyenli eşitsizlik sistemlerinin çözüm kümesini bulur.	3	2	0	67
İkinci dereceden iki bilinmeyenli denklem sistemlerinin çözüm kümesini bulur.	2	0	0	0

	Soru	Doğru	Yanlış	Boş	Net	Başarı
TYT Sosyal	30	5	25	0	-1,25	% 0
Cevap Anahtarı	A	ECEBADEDCCEDA EADCCABECBDEACADC				
Cevaplarınız		deaaecEedacaccAbbCbbaaCBbbbbaa				

	S	D	Y	B%
Tarih-1	10	1	9	10
XVII. yüzyılda değişen siyasi rekabet içerisinde Osmanlı Devleti nin ittifak girişimlerini açıklar.	2	0	2	0
1700-1774 yılları arasındaki süreçte meydana gelen başlıca siyasi gelişmeleri tarih şeridi ve haritalar üzerinde gösterir.	2	0	2	0
Avrupa düşüncesinde meydana gelen değişimleri ve bunların etkilerini analiz eder.	2	2	0	0
Avrupa daki gelişmelere bağlı olarak Osmanlı idari, askeri ve ekonomik yapısında meydana gelen değişimleri analiz eder.	1	1	0	100
Osmanlı devlet idaresi ve toplum düzenindeki çözümleri önleme çabalarını analiz eder.	1	0	1	0
Fransız İhtilali ve Avrupa da Sanayi Devrimi ile birlikte devlet-toplum ilişkilerinde meydana gelen dönüşümü kavrar.	2	0	2	0
Coğrafya-1	10	2	8	20
Biyocoşuliliğin oluşumu ve azalmasında etkili olan faktörleri açıklar.	1	0	1	0
Türkiye de tarım sektörünün özelliklerini açıklar.	2	0	2	0
Tarımın Türkiye ekonomisindeki yerini açıklar.	1	0	1	0
Türkiye'nin madenleri ve enerji kaynaklarının dağılımını açıklar.	3	1	2	33
Türkiye'de sanayi sektörünün özelliklerini açıklar.	3	1	2	33
Felsefe	5	2	3	40
MS 2. yüzyıl-MS 15. yüzyıl felsefesini hazırlayan düşünce ortamını açıklar.	1	0	1	0
Örnek felsefi metinlerden hareketle MS 2. yüzyıl-MS 15. yüzyıl filozoflarının felsefi görüşlerini analiz eder.	1	1	0	100
18. yüzyıl -19. yüzyıl felsefesinin karakteristik özelliklerini açıklar.	2	1	1	50
Örnek felsefi metinlerden hareketle 15. yüzyıl-17. yüzyıl filozoflarının felsefi görüşlerini analiz eder.	1	0	1	0
Din Kül. ve Ahl. Bil.	5	0	5	0
Hız Muhammed in örnek şahsiyetini tanıır.	1	0	1	0
Cenaze uğurlama ile ilgili dini uygulamaları örneklerle açıklar.	1	0	1	0
Kur an ı Kerim de geçen bazı kavramları yorumlar.	2	0	2	0
Hız Muhammed in peygamberlikle ilgili görevlerini açıklar.	1	0	1	0

	Soru	Doğru	Yanlış	Boş	Net	Başarı
TYT Fen	30	0	0	30	0,00	% 0
Cevap Anahtarı	A	ECDBDECEDCDCBCDAECCDEABEBEBC				
Cevaplarınız						

11. SINIF KAZANIM DEĞERLENDİRME SINAVI - 5



137,640 % 73,14

MANİSA / ŞEHZADELER
Manisa Kız Anadolu İmam Hatip Lisesi

11A - 71
NİSANUR BOZTAŞ

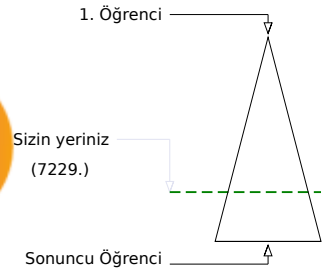
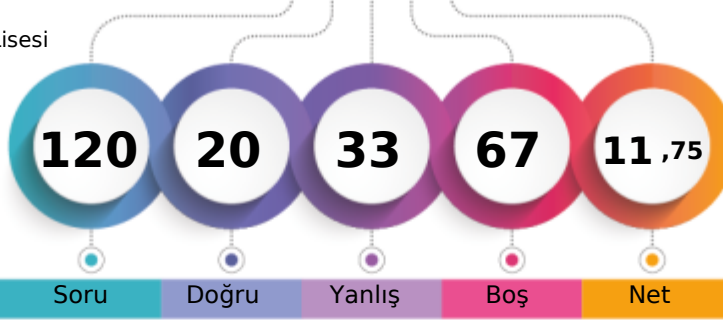

Soru Doğru Yanlış Boş Net

Şube Kurum İlçe İl Genel

Öğrenci Sıra No 14 20 33 349 7229 % 73,14

Sınava Katılan Öğrenci Sayısı 16 68 85 445 9884

		Soru	Doğru	Yanlış	Boş	Net	Başarı
TYT Türkçe		30	11	15	4	7,25	% 24
Cevap Anahtarı	A	CEACEBEDDEACCCBEBAECBEDBDECCCE					
Cevaplarınız		bEcaEadaaEcC C EdcedC dDcDea E					

S	D	Y	B%
30	11	15	37
Türkçe			
Söz Öbeklerinde Anlam			
2	0	2	0
Sözcüğü Anlamca Karşılayabilecek Kullanımlar			
1	1	0	100
Metindeki Boşlukların Uygun Sözcüklerle Tamamlanması			
1	0	1	0
Parçadaki Numaralanmış Cümlelerin İçerik ve Özellikleri			
1	1	0	100
Cümleler Arasındaki Anlam İlişkileri (Sebep-Sonuç, Amaç-Sonuç, Koşul-Şart, Özne-Nesnel Yargı, Birbirinin Açıklayıcısı)			
1	0	1	0
Düşüncenin Akışını Bozan Cümle			
1	0	1	0
Paragrafı İkiye Ayırma			
1	0	1	0
Düşünceyi Geliştirme Yolları			
1	0	1	0
Paragrafın Yardımcı Fikirleri (Düşünceleri)			
1	1	0	100
Edebi Akımlar			
1	0	1	0
Cumhuriyet Dönemi'nde Hikâye (1923-1940)			
2	1	0	50
Tanzimat Dönemi şairlerini tanıtır.			
1	1	0	100
Servetifunun Dönemi şiirinin genel özelliklerini kavrar.			
1	0	0	0
Saf Şiir			
1	1	0	100
Cumhuriyet öncesindeki fıkra türünün genel özelliklerini bilir.			
1	0	1	0
1923-1950 arasında eser veren roman yazarlarını tanıtır.			
1	0	1	0
Makale türünün genel özelliklerini kavrar ve bilimsel makalenin bölümlerini bilir.			
1	0	1	0
Cumhuriyet Dönemi sohbet yazarlarını tanıtır.			
1	0	1	0
ROMAN			
1	1	0	100
Dünya Edebiyatında Roman			
1	0	0	0
1950-1980 arasında eser veren roman yazarlarını tanıtır.			
2	1	1	50
Yazım Kuralları			
1	0	1	0
Noktalama İşaretleri			
1	1	0	100
ANLATIM BOZUKLUKLARI			
2	1	1	50

		Soru	Doğru	Yanlış	Boş	Net	Başarı
TYT Matematik		30	0	3	27	-0,75	% 0
Cevap Anahtarı	A	EEAACBADACDBADDDDBCEDBADCEAAC					
Cevaplarınız		dc b					

S	D	Y	B%
30	0	3	0
Matematik-1			
Açı ölçü birimlerini açıklayarak birbiri ile ilişkilendirir.			
1	0	1	0
Analitik düzlemde doğruların inceleyerek işlemler yapar.			
1	0	1	0
Analitik düzlemde iki nokta arasındaki uzaklığı veren bağıntıyı elde ederek problemler çözer.			
1	0	0	0
İkinci dereceden bir değişkenli fonksiyonun grafiğini çizerek yorumlar.			
7	0	0	0
İkinci dereceden fonksiyonlarla modellenen problemleri çözer.			
2	0	0	0
Fonksiyonun grafik ve tablo temsiliyi kullanarak problem çözer.			
2	0	0	0
Bir fonksiyonun grafiğinden, dönüşümler yardımı ile yeni fonksiyon grafikleri çizer.			
2	0	1	0
İkinci dereceden bir bilinmeyenli eşitsizliklerin çözüm kümesini bulur.			
9	0	0	0
İkinci dereceden bir bilinmeyenli eşitsizlik sistemlerinin çözüm kümesini bulur.			
3	0	0	0
İkinci dereceden iki bilinmeyenli denklem sistemlerinin çözüm kümesini bulur.			
2	0	0	0

		Soru	Doğru	Yanlış	Boş	Net	Başarı
TYT Sosyal		30	9	15	6	5,25	% 18
Cevap Anahtarı	A	ECEBADEDCCEDAEADCCABECBDEACADC					
Cevaplarınız		EeEa Eee EcAa cbeA c ebEAdcDa					

S	D	Y	B%
10	3	4	30
Tarih-1			
XVII. yüzyılda değişen siyasi rekabet içerisinde Osmanlı Devleti'nin ittifak girişimlerini açıklar.			
2	1	1	50
1700-1774 yılları arasındaki süreçte meydana gelen başlıca siyasi gelişmeleri tarih şeridi ve haritalar üzerinde gösterir.			
2	1	1	50
Avrupa düşüncesinde meydana gelen değişimleri ve bunların etkilerini analiz eder.			
2	0	0	0
Avrupa'daki gelişmelere bağlı olarak Osmanlı idari, askerî ve ekonomik yapısında meydana gelen değişimleri analiz eder.			
1	1	0	100
Osmanlı devlet idaresi ve toplumsal düzenindeki çözümleri önleme çabalarını analiz eder.			
1	0	1	0
Fransız İhtilali ve Avrupa'da Sanayi Devrimi ile birlikte devlet-toplum ilişkilerinde meydana gelen dönüşümü kavrar.			
2	0	1	0
Coğrafya-1			
10	3	5	30
Biyocoğrafiliğin oluşumu ve azalmasında etkili olan faktörleri açıklar.			
1	1	0	100
Türkiye'de tarım sektörünün özelliklerini açıklar.			
2	1	1	50
Türkiye'nin madenleri ve enerji kaynaklarının dağılımını açıklar.			
1	0	1	0
Türkiye'nin madenleri ve enerji kaynaklarının dağılımını açıklar.			
3	0	2	0
Türkiye'de sanayi sektörünün özelliklerini açıklar.			
3	1	1	33
Felsefe			
5	1	3	20
MS 2. yüzyıl-MS 15. yüzyıl felsefesini hazırlayan düşünce ortamını açıklar.			
1	0	1	0
Örnek felsefi metinlerden hareketle MS 2. yüzyıl-MS 15. yüzyıl filozoflarının felsefi görüşlerini analiz eder.			
1	0	0	0
18. yüzyıl -19. yüzyıl felsefesinin karakteristik özelliklerini açıklar.			
2	1	1	50
Örnek felsefi metinlerden hareketle 15. yüzyıl-17. yüzyıl filozoflarının felsefi görüşlerini analiz eder.			
1	0	1	0
Din Kült. ve Ahl. Bil.			
5	2	3	40
Hz. Muhammed'in örnek şahsiyetini tanıtır.			
1	1	0	100
Cenaze uğurlama ile ilgili dini uygulamaları örneklerle açıklar.			
1	0	1	0
Kur'an-ı Kerim'de geçen bazı kavramları yorumlar.			
2	0	2	0
Hz. Muhammed'in peygamberlikle ilgili görevlerini açıklar.			
1	1	0	100

		Soru	Doğru	Yanlış	Boş	Net	Başarı
TYT Fen		30	0	0	30	0,00	% 0
Cevap Anahtarı	A	ECDBDECEDCDCEBDCAEEDDEABEBEBC					
Cevaplarınız							

11. SINIF KAZANIM DEĞERLENDİRME SINAVI - 5



149,330 % 66,24

MANİSA / ŞEHZADELER
Manisa Kız Anadolu İmam Hatip Lisesi

11A - 73
RÜMEYSA AKGÜL

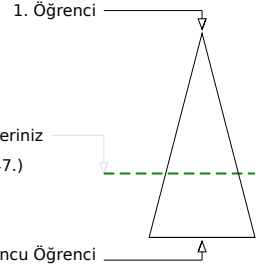
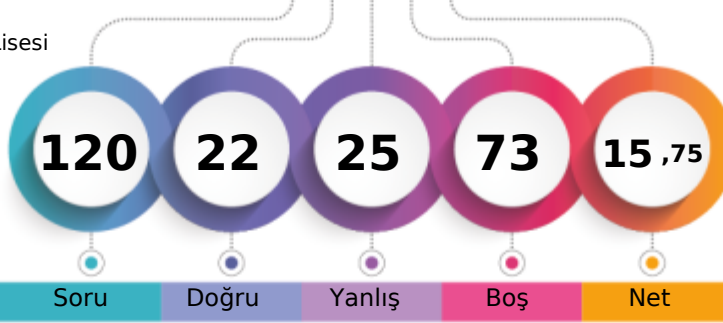

	Şube	Kurum	İlçe	İl	Genel
Öğrenci Sıra No	11	13	23	317	6547 % 66,24
Sınava Katılan Öğrenci Sayısı	16	68	85	445	9884

	Soru	Doğru	Yanlış	Boş	Net	Başarı
TYT Türkçe	30	10	11	9	7,25	% 24
Cevap Anahtarı	A CEACEBEDDEACCCBEBAECBEDBDECCCE					
Cevaplarınız	CEBaEcbD E Cb EdcbdC EDab					

	S	D	Y	B%
Türkçe	30	10	11	33
Söz Öbeklerinde Anlam	2	1	1	50
Sözcüğü Anlamca Karşılayabilecek Kullanımlar	1	1	0	100
Metindeki Boşlukların Uygun Sözcüklerle Tamamlanması	1	0	1	0
Parçadaki Numaralanmış Cümlelerin İçerik ve Özellikleri	1	1	0	100
Cümleler Arasındaki Anlam İlişkileri (Sebep-Sonuç, Amaç-Sonuç, Koşul-Şart, Öznel-Nesnel Yargı, Birbirinin Açıklayıcısı)	1	0	1	0
Düşüncenin Akışını Bozan Cümle	1	0	1	0
Paragrafı İkiye Ayırma	1	1	0	100
Düşünceyi Geliştirme Yolları	1	0	0	0
Paragrafın Yardımcı Fikirleri (Düşünceleri)	1	1	0	100
Edebi Akımlar	1	0	0	0
Cumhuriyet Dönemi'nde Hikâye (1923-1940)	2	1	1	50
Tanzimat Dönemi şairlerini tanıtır.	1	0	0	0
Servetifunun Dönemi şiirinin genel özelliklerini kavrar.	1	0	0	0
Saf Şiir	1	1	0	100
Cumhuriyet öncesindeki fıkra türünün genel özelliklerini bilir.	1	0	1	0
1923-1950 arasında eser veren roman yazarlarını tanıtır.	1	0	1	0
Makale türünün genel özelliklerini kavrar ve bilimsel makalenin bölümlerini bilir.	1	0	1	0
Cumhuriyet Dönemi sohbet yazarlarını tanıtır.	1	0	1	0
ROMAN	1	1	0	100
Dünya Edebiyatında Roman	1	0	0	0
1950-1980 arasında eser veren roman yazarlarını tanıtır.	2	2	0	100
Yazım Kuralları	1	0	1	0
Noktalamaya İşaretleri	1	0	1	0
ANLATIM BOZUKLUKLARI	2	0	0	0

	Soru	Doğru	Yanlış	Boş	Net	Başarı
TYT Matematik	30	1	2	27	0,50	% 2
Cevap Anahtarı	A EEAACBADACDBADDDDBCEDBADCEAACCC					
Cevaplarınız	c B a					

	S	D	Y	B%
Matematik-1	30	1	2	3
Açı ölçü birimlerini açıklayarak birbiri ile ilişkilendirir.	1	0	1	0
Analitik düzlemde doğruların inceleyerek işlemler yapar.	1	0	0	0
Analitik düzlemde iki nokta arasındaki uzaklığı veren bağıntıyı elde ederek problemler çözer.	1	0	0	0
İkinci dereceden bir değişkenli fonksiyonun grafiğini çizerek yorumlar.	7	0	0	0
İkinci dereceden fonksiyonlarla modellenen problemleri çözer.	2	0	0	0
Fonksiyonun grafik ve tablo temsilini kullanarak problem çözer.	2	1	0	50
Bir fonksiyonun grafiğinden, dönüşümler yardımı ile yeni fonksiyon grafikleri çizer.	2	0	0	0
İkinci dereceden bir bilinmeyenli eşitsizliklerin çözüm kümesini bulur.	9	0	1	0
İkinci dereceden bir bilinmeyenli eşitsizlik sistemlerinin çözüm kümesini bulur.	3	0	0	0
İkinci dereceden iki bilinmeyenli denklem sistemlerinin çözüm kümesini bulur.	2	0	0	0

	Soru	Doğru	Yanlış	Boş	Net	Başarı
Tarih-1	10	3	5	2	1,75	% 18
Coğrafya-1	10	5	4	1	4,00	% 40
Felsefe	5	1	1	3	0,75	% 15
Din Kült. ve Ahl. Bil.	5	1	1	3	0,75	% 15
TYT Sosyal	30	10	11	9	7,25	% 24
Cevap Anahtarı	A ECEBADEDCCDAEADCCABECBDEACADC					
Cevaplarınız	Eeaac D CEaA DbCAea EA b					

	S	D	Y	B%
Tarih-1	10	3	5	30
XVII. yüzyılda değişen siyasi rekabet içerisinde Osmanlı Devleti'nin ittifak girişimlerini açıklar.	2	1	1	50
1700-1774 yılları arasındaki süreçte meydana gelen başlıca siyasi gelişmeleri tarih şeridi ve haritalar üzerinde gösterir.	2	0	2	0
Avrupa düşüncesinde meydana gelen değişimleri ve bunların etkilerini analiz eder.	2	0	2	0
Avrupa'daki gelişmelere bağlı olarak Osmanlı idari, askeri ve ekonomik yapısında meydana gelen değişimleri analiz eder.	1	0	0	0
Osmanlı devlet idaresi ve toplum düzenindeki çözümleri önleme çabalarını analiz eder.	1	1	0	100
Fransız İhtilali ve Avrupa'da Sanayi Devrimi ile birlikte devlet-toplum ilişkilerinde meydana gelen dönüşümü kavrar.	2	1	0	50
Coğrafya-1	10	5	4	50
Biyoçeşitliliğin oluşumu ve azalmasında etkili olan faktörleri açıklar.	1	1	0	100
Türkiye'de tarım sektörünün özelliklerini açıklar.	2	1	1	50
Tarımın Türkiye ekonomisindeki yerini açıklar.	1	0	1	0
Türkiye'nin madenleri ve enerji kaynaklarının dağılımını açıklar.	3	1	1	33
Türkiye'de sanayi sektörünün özelliklerini açıklar.	3	2	1	67
Felsefe	5	1	1	20
MS 2. yüzyıl-MS 15. yüzyıl felsefesini hazırlayan düşünce ortamını açıklar.	1	0	1	0
Örnek felsefi metinlerden hareketle MS 2. yüzyıl-MS 15. yüzyıl filozoflarının felsefi görüşlerini analiz eder.	1	0	0	0
18. yüzyıl -19. yüzyıl felsefesinin karakteristik özelliklerini açıklar.	2	1	0	50
Örnek felsefi metinlerden hareketle 15. yüzyıl-17. yüzyıl filozoflarının felsefi görüşlerini analiz eder.	1	0	0	0
Din Kült. ve Ahl. Bil.	5	1	1	20
Hz. Muhammed'in örnek şahsiyetini tanıtır.	1	1	0	100
Cenaze uğurlama ile ilgili dini uygulamaları örneklerle açıklar.	1	0	0	0
Kur'an-ı Kerim'de geçen bazı kavramları yorumlar.	2	0	1	0
Hz. Muhammed'in peygamberlikle ilgili görevlerini açıklar.	1	0	0	0

	Soru	Doğru	Yanlış	Boş	Net	Başarı
Fizik	10	0	0	10	0,00	% 0
Kimya	10	0	0	10	0,00	% 0
Biyoloji	10	1	1	8	0,75	% 8
TYT Fen	30	1	1	28	0,75	% 3
Cevap Anahtarı	A ECDBDECEDDCDCBDAECCDEABEBEBC					
Cevaplarınız	d E					

	S	D	Y	B%
Fizik	10	0	0	0
Noktasal yükler için elektriksel potansiyel enerji, elektriksel potansiyel, elektriksel potansiyel farkı ve elektriksel iş ile ilgili hesaplamalar yapar.	1	0	0	0
İki boyutta sabit ivmeli hareket ile ilgili hesaplamalar yapar.	1	0	0	0
Hareketli bir ortamdaki sabit hızlı cisimlerin hareketini farklı gözlem çerçevelerine göre yorumlar.	1	0	0	0
İtme ve çizgisel momentum kavramlarını açıklar.	1	0	0	0
Sürtünmeli yüzeylerde enerji korunumu ve dönüşümlerini analiz eder.	1	0	0	0
Denge ve Denge Şartları	1	0	0	0
Kütle merkezi ve ağırlık merkezi ile ilgili hesaplamalar yapar.	1	0	0	0
Net kuvvet etkisindeki cismin hareketi ile ilgili hesaplamalar yapar.	1	0	0	0
Basit makineler ile ilgili hesaplamalar yapar.	1	0	0	0
Bir boyutta sabit ivmeli hareketi analiz eder.	1	0	0	0
Kimya	10	0	0	0
Atomun kuantum modeliyle açıklar. Nötr atomların elektron dizilimleriyle periyodik sistemdeki yerleri arasında ilişki kurar.	1	0	0	0
Periyodik özelliklerdeki cismin hareketi ile ilgili hesaplamalar yapar.	1	0	0	0
Gaz yasalarını açıklar.	1	0	0	0
Gaz karışımının kısmi basınçlarının günlük hayattan örneklerle açıklar.	1	0	0	0
Gazların sıkışma/genleşme sürecinde gerçek gaz ve ideal gaz kavramlarını karşılaştırır.	1	0	0	0
Çözünen madde miktarı ile farklı derişim birimlerini ilişkilendirir.	1	0	0	0
Çözünürlüğün sıcaklık ve basınçla ilişkisini açıklar.	2	0	0	0
Oluşum Entalpisi	1	0	0	0
Bağ enerjileri ile tepkime entalpisi arasındaki ilişkiyi açıklar.	1	0	0	0
Biyoloji	10	1	1	10
Endokrin bezleri ve bu bezlerin salgıladıkları hormonları açıklar.	1	0	0	0
Sinir sisteminin yapı, görev ve işleyişini açıklar.	1	0	0	0
Duyu organlarının yapısını ve işleyişini açıklar.	1	0	0	0
Destek ve hareket sisteminin yapı, görev ve işleyişini açıklar.	1	0	1	0

11. SINIF KAZANIM DEĞERLENDİRME SINAVI - 5



119,325 % 83,71

MANİSA / ŞEHZADELER
Manisa Kız Anadolu İmam Hatip Lisesi

11A - 237
RUMEYSYA G *FİDAN

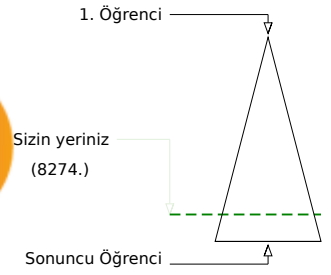
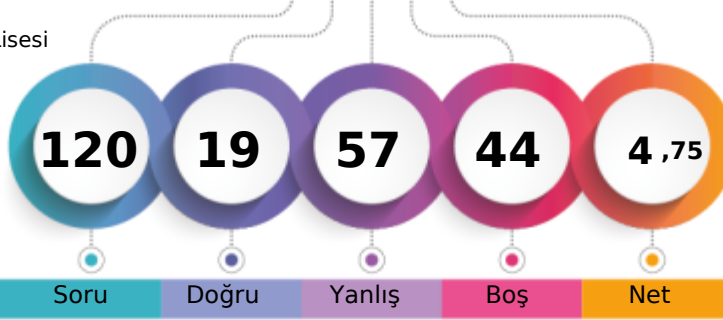

	Şube	Kurum	İlçe	İl	Genel
Öğrenci Sıra No	15	37	52	394	8274 % 83,71
Sınava Katılan Öğrenci Sayısı	16	68	85	445	9884

	Soru	Doğru	Yanlış	Boş	Net	Başarı
TYT Türkçe	30	11	19	0	6,25	% 21
Cevap Anahtarı	B	CEBEDDEACCBECEAECEBDEBDECEBABB				
Cevaplarınız		ddaedcEbbCCBEcDbdCBEaeacedacec				

	S	D	Y	B%
Türkçe	30	11	19	37
Söz Öbeklerinde Anlam	2	1	1	50
Düşüncenin Akışını Bozan Cümle	1	0	1	0
Cümleler Arasındaki Anlam İlişkileri (Sebepl-Sonuç, Amaç-Sonuç, Koşul-Şart, Özel-Nesnel Yargı, Birbirinin Açıklayıcısı)	1	0	1	0
Parçadaki Numaralanmış Cümlelerin İçerik ve Özellikleri	1	1	0	100
Paragrafı İkiye Ayırma	1	1	0	100
Düşüncüyü Geliştirme Yolları	1	0	1	0
Paragrafın Yardımcı Fikirleri (Düşünceleri)	1	1	0	100
Edebi Akımlar	1	0	1	0
Cumhuriyet Dönemi'nde Hikâye (1923-1940)	2	1	1	50
Tanzimat Dönemi şairlerini tanıır.	1	1	0	100
Servetfünun Dönemi şiirinin genel özelliklerini kavrar.	1	1	0	100
Saf Şiir	1	1	0	100
Sözcüğü Anlamca Karşılayabilecek Kullanımlar	1	0	1	0
Metindeki Boşlukların Uygun Sözcüklerle Tamamlanması	1	0	1	0
Cumhuriyet Dönemi sohbet yazarlarını tanıır.	1	0	1	0
ROMAN	1	1	0	100
Dünya Edebiyatında Roman	1	1	0	100
1950-1980 arasında eser veren roman yazarlarını tanıır.	2	1	1	50
Yazım Kuralları	1	0	1	0
Noktalama İşaretleri	1	0	1	0
ANLATIM BOZUKLUKLARI	2	0	2	0
Cümlelerin Ögeleri	2	0	2	0
Cumhuriyet öncesindeki fıkra türünün genel özelliklerini bilir.	1	0	1	0
Makale türünün genel özelliklerini kavrar ve bilimsel makalenin bölümlerini bilir.	1	0	1	0

	Soru	Doğru	Yanlış	Boş	Net	Başarı
TYT Matematik	30	0	7	23	-1,75	% 0
Cevap Anahtarı	B	ACBADACDBADDDDBEEADBADCEAACCCCE				
Cevaplarınız		e e c db b d				

	S	D	Y	B%
Matematik-1	30	0	7	0
İkinci dereceden bir değişkenli fonksiyonun grafiğini çizerek yorumlar.	7	0	2	0
İkinci dereceden fonksiyonlarla modellenen problemleri çözer.	2	0	0	0
Fonksiyonun grafik ve tablo temsili kullanarak problem çözer.	2	0	1	0
Bir fonksiyonun grafiğinden, dönüşümler yardımı ile yeni fonksiyon grafikleri çizer.	2	0	0	0
İkinci dereceden bir bilinmeyenli eşitsizliklerin çözüm kümesini bulur.	9	0	2	0
İkinci dereceden bir bilinmeyenli eşitsizlik sistemlerinin çözüm kümesini bulur.	3	0	0	0
Açı ölçü birimlerini açıklayarak birbiri ile ilişkilendirir.	1	0	1	0
Analitik düzlemde doğruları inceleyerek işlemler yapar.	1	0	1	0
Analitik düzlemde iki nokta arasındaki uzaklığı veren bağıntıyı elde ederek problemler çözer.	1	0	0	0
İkinci dereceden iki bilinmeyenli denklem sistemlerinin çözüm kümesini bulur.	2	0	0	0

	Soru	Doğru	Yanlış	Boş	Net	Başarı
Tarih-1	10	1	9	0	-1,25	% 0
Coğrafya-1	10	2	8	0	0,00	% 0
Felsefe	5	1	4	0	0,00	% 0
Din Kül. ve Ahl. Bil.	5	1	4	0	0,00	% 0
TYT Sosyal	30	5	25	0	-1,25	% 0
Cevap Anahtarı	B	EBADEDCCCEAEADCCABEDBDEECADCCAC				
Cevaplarınız		ddeccaddEebccceCbbBbbaedEeacaCbb				

	S	D	Y	B%
Tarih-1	10	1	9	10
1700-1774 yılları arasındaki süreçte meydana gelen başlıca siyasi gelişmeleri tarih şeridi ve haritalar üzerinde gösterir.	2	0	2	0
Avrupa düşüncesinde meydana gelen değişimleri ve bunların etkilerini analiz eder.	2	0	2	0
Avrupa'daki gelişmelere bağlı olarak Osmanlı idari, askerî ve ekonomik yapısında meydana gelen değişimleri analiz eder.	1	0	1	0
Osmanlı devlet idaresi ve toplumsal düzenindeki çözümleri önleme çabalarını analiz eder.	1	0	1	0
Fransız İhtilali ve Avrupa'da Sanayi Devrimi ile birlikte devlet-toplum ilişkilerinde meydana gelen dönüşümü kavrar.	2	0	2	0
XVII. yüzyılda değişen siyasi rekabet içerisinde Osmanlı Devleti'nin ittifak girişimlerini açıklar.	2	1	1	50
Coğrafya-1	10	2	8	20
Türkiye'de tarım sektörünün özelliklerini açıklar.	2	0	2	0
Tarımın Türkiye ekonomisindeki yerini açıklar.	1	0	1	0
Türkiye'nin madenleri ve enerji kaynaklarının dağılımını açıklar.	3	1	2	33
Türkiye'de sanayi sektörünün özelliklerini açıklar.	3	1	2	33
Biyocoğrafiliğin oluşumu ve azalmasında etkili olan faktörleri açıklar.	1	0	1	0
Felsefe	5	1	4	20
18. yüzyıl-19. yüzyıl felsefesinin karakteristik özelliklerini açıklar.	2	0	2	0
Örnek felsefi metinlerden hareketle 15. yüzyıl-17. yüzyıl filozoflarının felsefi görüşlerini analiz eder.	1	0	1	0
MS 2. yüzyıl-MS 15. yüzyıl felsefesini hazırlayan düşünce ortamını açıklar.	1	1	0	100
Örnek felsefi metinlerden hareketle MS 2. yüzyıl-MS 15. yüzyıl filozoflarının felsefi görüşlerini analiz eder.	1	0	1	0
Din Kül. ve Ahl. Bil.	5	1	4	20
Kur'an-ı Kerim'de geçen bazı kavramları yorumlar.	2	1	1	50
Hz. Muhammed'in peygamberlikle ilgili görevlerini açıklar.	1	0	1	0
Hz. Muhammed'in örnek şahsiyetini tanıır.	1	0	1	0
Cenaze uğurlama ile ilgili dini uygulamaları örneklerle açıklar.	1	0	1	0

	Soru	Doğru	Yanlış	Boş	Net	Başarı
Fizik	10	1	2	7	0,50	% 5
Kimya	10	1	1	8	0,75	% 8
Biyoloji	10	1	3	6	0,25	% 3
TYT Fen	30	3	6	21	1,50	% 5
Cevap Anahtarı	B	DBDECEDECDBCADECDDABEBEBECCDE				
Cevaplarınız		b a c d c e E a c				

	S	D	Y	B%
Fizik	10	1	2	10
Hareketli bir ortamdaki sabit hızlı cisimlerin hareketini farklı gözlem çerçevelerine göre yorumlar.	1	0	1	0
İtme ve çizgisel momentum kavramlarını açıklar.	1	0	0	0
Sürtünmeli yüzeylerde enerji korunumunu ve dönüşümlerini analiz eder.	1	0	0	0
Denge ve Denge Şartları	1	0	0	0
Kütle merkezi ve ağırlık merkezi ile ilgili hesaplamalar yapar.	1	0	0	0
Net kuvvet etkisindeki cismin hareketi ile ilgili hesaplamalar yapar.	1	0	0	0
Basit makineler ile ilgili hesaplamalar yapar.	1	0	1	0
Bir boyutta sabit ivmeli hareketi analiz eder.	1	0	0	0
Noktasal yükler için elektriksel potansiyel enerji, elektriksel potansiyel, elektriksel potansiyel farkı ve elektriksel iş ile ilgili hesaplamalar yapar.	1	0	0	0
İki boyutta sabit ivmeli hareket ile ilgili hesaplamalar yapar.	1	1	0	100
Kimya	10	1	1	10
Gaz yasalarını açıklar.	1	0	0	0
Gaz karışımının kısmi basınçlarının günlük hayattan örneklerle açıklar.	1	0	0	0
Gazların sıkışma/genleşme sürecinde gerçek gaz ve ideal gaz kavramlarını karşılaştırır.	1	0	0	0
Çözünürlüğü sıcaklık ve basınçla ilişkisini açıklar.	2	0	1	0
Çözünen madde miktarı ile farklı derişim birimlerini ilişkilendirir.	1	0	0	0
Oluşum Entalpisi	1	0	0	0
Periyodik özelliklerdeki değişim eğilimlerini sebepleriyle açıklar.	1	1	0	100
Atomu kuantum modeliyle açıklar. Nötr atomların elektron dizilimleriyle periyodik sistemdeki yerleri arasında ilişki kurar.	1	0	0	0
Bağ enerjileri ile tepkime entalpisi arasındaki ilişkiyi açıklar.	1	0	0	0
Biyoloji	10	1	3	10
Duyu organlarının yapısını ve işleyişini açıklar.	1	0	0	0
Destek ve hareket sisteminin yapı, görev ve işleyişini açıklar.	1	0	1	0
Kalp, kan ve damarların yapı, görev ve işleyişini açıklar.	1	0	0	0
Sindirim sisteminin yapı, görev ve işleyişini açıklar.	1	0	0	0

11. SINIF KAZANIM DEĞERLENDİRME SINAVI - 5



203,455 % 35,72

MANİSA / ŞEHZADELER
Manisa Kız Anadolu İmam Hatip Lisesi

11A - 173
SENANUR SEZER

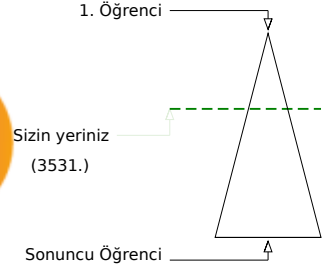
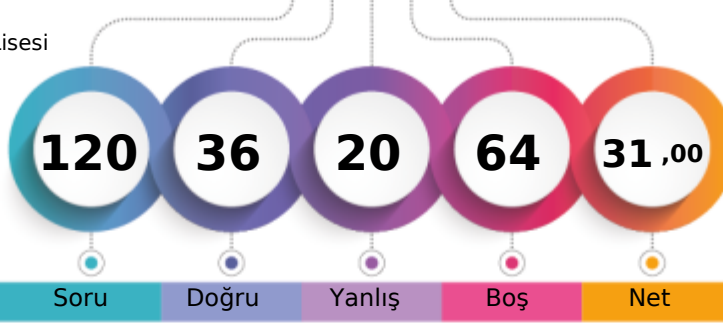

	Şube	Kurum	İlçe	İl	Genel
Öğrenci Sıra No	1	1	1	133	3531 % 35,72
Sınava Katılan Öğrenci Sayısı	16	68	85	445	9884

	Soru	Doğru	Yanlış	Boş	Net	Başarı
TYT Türkçe	30	16	9	5	13,75	% 46
Cevap Anahtarı	A CEACEBEDDEACCCBEBBAECBEDBDECCCE					
Cevaplarınız	CEbDEBEDEEAadaaEB bECBEDeb					

	S	D	Y	B%
Türkçe	30	16	9	53
Söz Öbeklerinde Anlam	2	1	1	50
Sözcüğü Anlamca Karşılayabilecek Kullanımlar	1	1	0	100
Metindeki Boşlukların Uygun Sözcüklerle Tamamlanması	1	0	1	0
Parçadaki Numaralanmış Cümlelerin İçerik ve Özellikleri	1	1	0	100
Cümleler Arasındaki Anlam İlişkileri (Sebep-Sonuç, Amaç-Sonuç, Koşul-Şart, Özel-Nesnel Yargı, Birbirinin Açıklayıcısı)	1	1	0	100
Düşüncenin Akışını Bozan Cümle	1	1	0	100
Paragrafı İkiye Ayırma	1	1	0	100
Düşünceyi Geliştirme Yolları	1	1	0	100
Paragrafın Yardımcı Fikirleri (Düşünceleri)	1	1	0	100
Edebi Akımlar	1	1	0	100
Cumhuriyet Dönemi'nde Hikâye (1923-1940)	2	0	2	0
Tanzimat Dönemi şairlerini tanıtır.	1	0	1	0
Servetifunun Dönemi şiirinin genel özelliklerini kavrar.	1	0	1	0
Saf Şiir	1	1	0	100
Cumhuriyet öncesindeki fıkra türünün genel özelliklerini bilir.	1	1	0	100
1923-1950 arasında eser veren roman yazarlarını tanıtır.	1	0	0	0
Makale türünün genel özelliklerini kavrar ve bilimsel makalenin bölümlerini bilir.	1	0	1	0
Cumhuriyet Dönemi sohbet yazarlarını tanıtır.	1	1	0	100
ROMAN	1	1	0	100
Dünya Edebiyatında Roman	1	1	0	100
1950-1980 arasında eser veren roman yazarlarını tanıtır.	2	2	0	100
Yazım Kuralları	1	0	1	0
Noktalamaya İşaretleri	1	0	1	0
ANLATIM BOZUKLUKLARI	2	0	0	0

	Soru	Doğru	Yanlış	Boş	Net	Başarı
TYT Matematik	30	4	1	25	3,75	% 13
Cevap Anahtarı	A EEAAACBADACDBADDDDBCEDBADCEAAAC					
Cevaplarınız	A BA C d					

	S	D	Y	B%
Matematik-1	30	4	1	13
Açı ölçü birimlerini açıklayarak birbiri ile ilişkilendirir.	1	0	0	0
Analitik düzlemde doğruların incelenerek işlemler yapar.	1	0	0	0
Analitik düzlemde iki nokta arasındaki uzaklığı veren bağıntıyı elde ederek problemler çözer.	1	1	0	100
İkinci dereceden bir değişkenli fonksiyonun grafiğini çizerek yorumlar.	7	0	0	0
İkinci dereceden fonksiyonlarla modellenen problemleri çözer.	2	0	0	0
Fonksiyonun grafik ve tablo temsilini kullanarak problem çözer.	2	2	0	100
Bir fonksiyonun grafiğinden, dönüşümler yardımı ile yeni fonksiyon grafikleri çizer.	2	0	0	0
İkinci dereceden bir bilinmeyenli eşitsizliklerin çözüm kümesini bulur.	9	1	1	11
İkinci dereceden bir bilinmeyenli eşitsizlik sistemlerinin çözüm kümesini bulur.	3	0	0	0
İkinci dereceden iki bilinmeyenli denklem sistemlerinin çözüm kümesini bulur.	2	0	0	0

	Soru	Doğru	Yanlış	Boş	Net	Başarı
Tarih-1	10	6	2	2	5,50	% 55
Coğrafya-1	10	3	6	1	1,50	% 15
Felsefe	5	4	1	0	3,75	% 75
Din Kült. ve Ahl. Bil.	5	1	1	3	0,75	% 15
TYT Sosyal	30	14	10	6	11,50	% 38
Cevap Anahtarı	A ECEBADEDCCDAEADCCABECBDEACADC					
Cevaplarınız	ECaBe EDC EbAa cdaAeECBdaA a					

	S	D	Y	B%
Tarih-1	10	6	2	60
XVII. yüzyılda değişen siyasi rekabet içerisinde Osmanlı Devleti'nin ittifak girişimlerini açıklar.	2	2	0	100
1700-1774 yılları arasındaki süreçte meydana gelen başlıca siyasi gelişmeleri tarih şeridi ve haritalar üzerinde gösterir.	2	1	1	50
Avrupa düşüncesinde meydana gelen değişimleri ve bunların etkilerini analiz eder.	2	0	1	0
Avrupa'daki gelişmelere bağlı olarak Osmanlı idari, askeri ve ekonomik yapısında meydana gelen değişimleri analiz eder.	1	1	0	100
Osmanlı devlet idaresi ve toplum düzenindeki çözümleri önleme çabalarını analiz eder.	1	1	0	100
Fransız İhtilali ve Avrupa'da Sanayi Devrimi ile birlikte devlet-toplum ilişkilerinde meydana gelen dönüşümü kavrar.	2	1	0	50
Coğrafya-1	10	3	6	30
Biyoçeşitliliğin oluşumu ve azalmasında etkili olan faktörleri açıklar.	1	1	0	100
Türkiye'de tarım sektörünün özelliklerini açıklar.	2	1	1	50
Tarımın Türkiye ekonomisindeki yerini açıklar.	1	0	1	0
Türkiye'nin madenleri ve enerji kaynaklarının dağılımını açıklar.	3	0	2	0
Türkiye'de sanayi sektörünün özelliklerini açıklar.	3	1	2	33
Felsefe	5	4	1	80
MS 2. yüzyıl-MS 15. yüzyıl felsefesini hazırlayan düşünce ortamını açıklar.	1	1	0	100
Örnek felsefi metinlerden hareketle MS 2. yüzyıl-MS 15. yüzyıl filozoflarının felsefi görüşlerini analiz eder.	1	1	0	100
18. yüzyıl -19. yüzyıl felsefesinin karakteristik özelliklerini açıklar.	2	1	1	50
Örnek felsefi metinlerden hareketle 15. yüzyıl-17. yüzyıl filozoflarının felsefi görüşlerini analiz eder.	1	1	0	100
Din Kült. ve Ahl. Bil.	5	1	1	20
Hz. Muhammed'in örnek şahsiyetini tanıtır.	1	1	0	100
Cenaze uğurlama ile ilgili dini uygulamaları örneklerle açıklar.	1	0	0	0
Kur'an-ı Kerim'de geçen bazı kavramları yorumlar.	2	0	1	0
Hz. Muhammed'in peygamberlikle ilgili görevlerini açıklar.	1	0	0	0

	Soru	Doğru	Yanlış	Boş	Net	Başarı
Fizik	10	0	0	10	0,00	% 0
Kimya	10	0	0	10	0,00	% 0
Biyoloji	10	2	0	8	2,00	% 20
TYT Fen	30	2	0	28	2,00	% 7
Cevap Anahtarı	A ECDBDECEDCDBCAEACDEABEBEBC					
Cevaplarınız	B E					

	S	D	Y	B%
Fizik	10	0	0	0
Noktasal yükler için elektriksel potansiyel enerji, elektriksel potansiyel, elektriksel potansiyel farkı ve elektriksel iş ile ilgili hesaplamalar yapar.	1	0	0	0
İki boyutta sabit ivmeli hareket ile ilgili hesaplamalar yapar.	1	0	0	0
Hareketli bir ortamdaki sabit hızlı cisimlerin hareketini farklı gözlem çerçevelerine göre yorumlar.	1	0	0	0
İtme ve çizgisel momentum kavramlarını açıklar.	1	0	0	0
Sürtünmeli yüzeylerde enerji korunumu ve dönüşümlerini analiz eder.	1	0	0	0
Denge ve Denge Şartları	1	0	0	0
Kütle merkezi ve ağırlık merkezi ile ilgili hesaplamalar yapar.	1	0	0	0
Net kuvvet etkisindeki cismin hareketi ile ilgili hesaplamalar yapar.	1	0	0	0
Basit makineler ile ilgili hesaplamalar yapar.	1	0	0	0
Bir boyutta sabit ivmeli hareketi analiz eder.	1	0	0	0
Kimya	10	0	0	0
Atomun kuantum modeliyle açıklar. Nötr atomların elektron dizilimleriyle periyodik sistemdeki yerleri arasında ilişki kurar.	1	0	0	0
Periyodik özelliklerdeki cismin hareketi ile ilgili hesaplamalar yapar.	1	0	0	0
Gaz yasalarını açıklar.	1	0	0	0
Gaz karışımının kısmi basınçlarının günlük hayattan örneklerle açıklar.	1	0	0	0
Gazların sıkışma/genleşme sürecinde gerçek gaz ve ideal gaz kavramlarını karşılaştırır.	1	0	0	0
Çözünen madde miktarı ile farklı derişim birimlerini ilişkilendirir.	1	0	0	0
Çözünürlüğün sıcaklık ve basınçla ilişkisini açıklar.	2	0	0	0
Oluşum Entalpisi	1	0	0	0
Bağ enerjileri ile tepkime entalpisi arasındaki ilişkiyi açıklar.	1	0	0	0
Biyoloji	10	2	0	20
Endokrin bezleri ve bu bezlerin salgıladıkları hormonları açıklar.	1	0	0	0
Sinir sisteminin yapı, görev ve işleyişini açıklar.	1	0	0	0
Duyu organlarının yapısını ve işleyişini açıklar.	1	0	0	0
Destek ve hareket sisteminin yapı, görev ve işleyişini açıklar.	1	1	0	100

11. SINIF KAZANIM DEĞERLENDİRME SINAVI - 5



148,405 % 66,73

MANİSA / ŞEHZADELER
Manisa Kız Anadolu İmam Hatip Lisesi

11A - 443
SUDE DURMAZEL

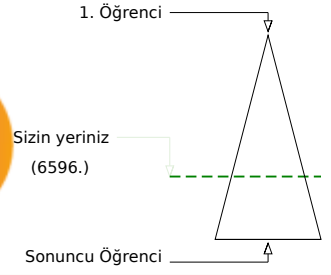
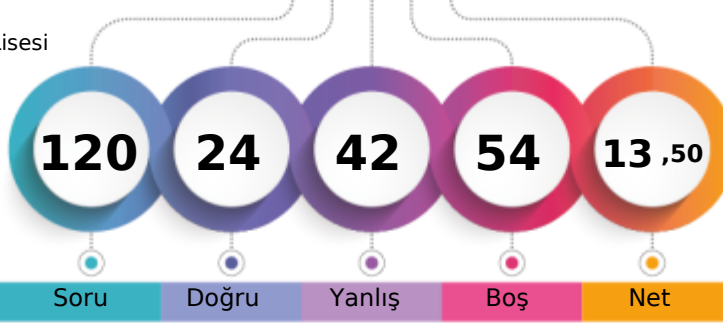

	Şube	Kurum	İlçe	İl	Genel
Öğrenci Sıra No	12	15	25	319	6596 % 66,73
Sınava Katılan Öğrenci Sayısı	16	68	85	445	9884

	Soru	Doğru	Yanlış	Boş	Net	Başarı
TYT Türkçe	30	13	17	0	8,75	% 29
Cevap Anahtarı	B	CEBEDDEACCBECEAECEBDEBDECEEBAB				
Cevaplarınız		ddaEDcEeCCadbCEbdeBdbeDECBaEaE				

	S	D	Y	B%
Türkçe	30	13	17	43
Söz Öbeklerinde Anlam	2	1	1	50
Düşüncenin Akışını Bozan Cümle	1	0	1	0
Cümleler Arasındaki Anlam İlişkileri (Sebep-Sonuç, Amaç-Sonuç, Koşul-Şart, Özel-Nesnel Yargı, Birbirinin Açıklayıcısı)	1	0	1	0
Parçadaki Numaralanmış Cümlelerin İçerik ve Özellikleri	1	1	0	100
Paragrafı İkiye Ayırma	1	1	0	100
Düşüncüyü Geliştirme Yolları	1	0	1	0
Paragrafın Yardımcı Fikirleri (Düşünceleri)	1	1	0	100
Edebi Akımlar	1	0	1	0
Cumhuriyet Dönemi'nde Hikâye (1923-1940)	2	2	0	100
Tanzimat Dönemi şairlerini tanıtır.	1	0	1	0
Servetfünun Dönemi şiirinin genel özelliklerini kavrar.	1	0	1	0
Saf Şiir	1	0	1	0
Sözcüğü Anlamca Karşılayabilecek Kullanımlar	1	1	0	100
Metindeki Boşlukların Uygun Sözcüklerle Tamamlanması	1	0	1	0
Cumhuriyet Dönemi sohbet yazarlarını tanıtır.	1	0	1	0
ROMAN	1	0	1	0
Dünya Edebiyatında Roman	1	1	0	100
1950-1980 arasında eser veren roman yazarlarını tanıtır.	2	0	2	0
Yazım Kuralları	1	0	1	0
Noktalama İşaretleri	1	1	0	100
ANLATIM BOZUKLUKLARI	2	2	0	100
Cümlelerin Ögeleri	2	1	1	50
Cumhuriyet öncesindeki fıkra türünün genel özelliklerini bilir.	1	0	1	0
Makale türünün genel özelliklerini kavrar ve bilimsel makalenin bölümlerini bilir.	1	1	0	100

	Soru	Doğru	Yanlış	Boş	Net	Başarı
TYT Matematik	30	2	5	23	0,75	% 3
Cevap Anahtarı	B	ACBADACDBADDDDBEEADBADCEAACCE				
Cevaplarınız		ad c A* aC				

	S	D	Y	B%
Matematik-1	30	2	5	7
İkinci dereceden bir değişkenli fonksiyonun grafiğini çizerek yorumlar.	7	0	1	0
İkinci dereceden fonksiyonlarla modellenen problemleri çözer.	2	0	0	0
Fonksiyonun grafik ve tablo temsili kullanarak problem çözer.	2	0	2	0
Bir fonksiyonun grafiğinden, dönüşümler yardımı ile yeni fonksiyon grafikleri çizer.	2	0	0	0
İkinci dereceden bir bilinmeyenli eşitsizliklerin çözüm kümesini bulur.	9	1	2	11
İkinci dereceden bir bilinmeyenli eşitsizlik sistemlerinin çözüm kümesini bulur.	3	0	0	0
Açı ölçü birimlerini açıklayarak birbiri ile ilişkilendirir.	1	0	0	0
Analitik düzlemde doğruları inceleyerek işlemler yapar.	1	0	0	0
Analitik düzlemde iki nokta arasındaki uzaklığı veren bağıntıyı elde ederek problemler çözer.	1	1	0	100
İkinci dereceden iki bilinmeyenli denklem sistemlerinin çözüm kümesini bulur.	2	0	0	0

	Soru	Doğru	Yanlış	Boş	Net	Başarı
Tarih-1	10	3	6	1	1,50	% 15
Coğrafya-1	10	3	7	0	1,25	% 13
Felsefe	5	2	3	0	1,25	% 25
Din Kül. ve Ahl. Bil.	5	1	4	0	0,00	% 0
TYT Sosyal	30	9	20	1	4,00	% 13
Cevap Anahtarı	B	EBADEDCCCEAEADCCABEDBDEECADCAC				
Cevaplarınız		cebEDCadeAEcedadeEaBbEabAaebd				

	S	D	Y	B%
Tarih-1	10	3	6	30
1700-1774 yılları arasındaki süreçte meydana gelen başlıca siyasi gelişmeleri tarih şeridi ve haritalar üzerinde gösterir.	2	0	1	0
Avrupa düşüncesinde meydana gelen değişimleri ve bunların etkilerini analiz eder.	2	0	2	0
Avrupa'daki gelişmelere bağlı olarak Osmanlı idari, askeri ve ekonomik yapısında meydana gelen değişimleri analiz eder.	1	1	0	100
Osmanlı devlet idaresi ve toplum düzenindeki çözümleri önleme çabalarını analiz eder.	1	1	0	100
Fransız İhtilali ve Avrupa'da Sanayi Devrimi ile birlikte devlet-toplum ilişkilerinde meydana gelen dönüşümü kavrar.	2	1	1	50
XVII. yüzyılda değişen siyasi rekabet içerisinde Osmanlı Devleti'nin ittifak girişimlerini açıklar.	2	0	2	0
Coğrafya-1	10	3	7	30
Türkiye'de tarım sektörünün özelliklerini açıklar.	2	1	1	50
Tarımın Türkiye ekonomisindeki yerini açıklar.	1	1	0	100
Türkiye'nin madenleri ve enerji kaynaklarının dağılımını açıklar.	3	0	3	0
Türkiye'de sanayi sektörünün özelliklerini açıklar.	3	0	3	0
Biyoçeşitliliğin oluşumu ve azalmasında etkili olan faktörleri açıklar.	1	1	0	100
Felsefe	5	2	3	40
18. yüzyıl-19. yüzyıl felsefesinin karakteristik özelliklerini açıklar.	2	2	0	100
Örnek felsefi metinlerden hareketle 15. yüzyıl-17. yüzyıl filozoflarının felsefi görüşlerini analiz eder.	1	0	1	0
MS 2. yüzyıl-MS 15. yüzyıl felsefesini hazırlayan düşünce ortamını açıklar.	1	0	1	0
Örnek felsefi metinlerden hareketle MS 2. yüzyıl-MS 15. yüzyıl filozoflarının felsefi görüşlerini analiz eder.	1	0	1	0
Din Kül. ve Ahl. Bil.	5	1	4	20
Kur'an-ı Kerim'de geçen bazı kavramları yorumlar.	2	1	1	50
Hz. Muhammed'in peygamberlikle ilgili görevlerini açıklar.	1	0	1	0
Hz. Muhammed'in örnek şahsiyetini tanıtır.	1	0	1	0
Cenaze uğurlama ile ilgili dini uygulamaları örneklerle açıklar.	1	0	1	0

	Soru	Doğru	Yanlış	Boş	Net	Başarı
TYT Fen	30	0	0	30	0,00	% 0
Cevap Anahtarı	B	DBDECEDECCEBDBADCECCDDABEBEBCCE				
Cevaplarınız						

11. SINIF KAZANIM DEĞERLENDİRME SINAVI - 5



175,962 % 50,25

MANİSA / ŞEHZADELER
Manisa Kız Anadolu İmam Hatip Lisesi

11A - 377
TUĞBA YILMAZ

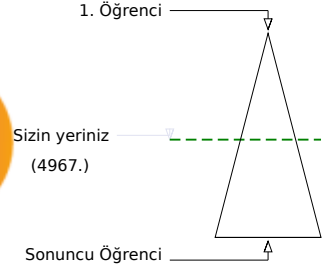
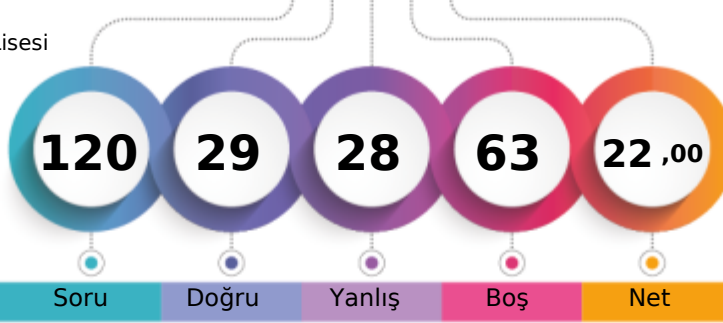

Soru Doğru Yanlış Boş Net

Şube Kurum İlçe İl Genel

Öğrenci Sıra No 8 9 15 237 4967 % 50,25

Sınava Katılan Öğrenci Sayısı 16 68 85 445 9884

		Soru	Doğru	Yanlış	Boş	Net	Başarı
TYT Türkçe		30	15	10	5	12,50	% 42
Cevap Anahtarı	A	CEACEBEDDEACCCBEBAECBEDBDECCCE					
Cevaplarınız		CEcaEacDDEeCCCBEa cEe EDcb C					

S	D	Y	B%
30	15	10	50
Türkçe			
Söz Öbeklerinde Anlam			
2	1	1	50
Sözcüğü Anlamca Karşılayabilecek Kullanımlar			
1	1	0	100
Metindeki Boşlukların Uygun Sözcüklerle Tamamlanması			
1	0	1	0
Parçadaki Numaralanmış Cümlelerin İçerik ve Özellikleri			
1	1	0	100
Cümleler Arasındaki Anlam İlişkileri (Sebep-Sonuç, Amaç-Sonuç, Koşul-Şart, Özel-Nesnel Yargı, Birbirinin Açıklayıcısı)			
1	0	1	0
Düşüncenin Akışını Bozan Cümle			
1	0	1	0
Paragrafı İkiye Ayırma			
1	1	0	100
Düşünceyi Geliştirme Yolları			
1	1	0	100
Paragrafın Yardımcı Fikirleri (Düşünceleri)			
1	1	0	100
Edebi Akımlar			
1	0	1	0
Cumhuriyet Dönemi'nde Hikâye (1923-1940)			
2	2	0	100
Tanzimat Dönemi şairlerini tanıtır.			
1	1	0	100
Servetifunun Dönemi şiirinin genel özelliklerini kavrar.			
1	1	0	100
Saf Şiir			
1	1	0	100
Cumhuriyet öncesindeki fıkra türünün genel özelliklerini bilir.			
1	0	1	0
1923-1950 arasında eser veren roman yazarlarını tanıtır.			
1	0	0	0
Makale türünün genel özelliklerini kavrar ve bilimsel makalenin bölümlerini bilir.			
1	0	1	0
Cumhuriyet Dönemi sohbet yazarlarını tanıtır.			
1	1	0	100
ROMAN			
1	0	1	0
Dünya Edebiyatında Roman			
1	0	0	0
1950-1980 arasında eser veren roman yazarlarını tanıtır.			
2	2	0	100
Yazım Kuralları			
1	0	1	0
Noktalamaya İşaretleri			
1	0	1	0
ANLATIM BOZUKLUKLARI			
2	1	0	50

		Soru	Doğru	Yanlış	Boş	Net	Başarı
TYT Matematik		30	2	3	25	1,25	% 4
Cevap Anahtarı	A	EEAACBADACDBADDDDBCEADBADCEAAC					
Cevaplarınız		EcA b b					

S	D	Y	B%
30	2	3	7
Matematik-1			
Açı ölçü birimlerini açıklayarak birbiri ile ilişkilendirir.			
1	1	0	100
Analitik düzlemde doğruların inceleyerek işlemler yapar.			
1	0	1	0
Analitik düzlemde iki nokta arasındaki uzaklığı veren bağıntıyı elde ederek problemler çözer.			
1	1	0	100
İkinci dereceden bir değişkenli fonksiyonun grafiğini çizerek yorumlar.			
7	0	1	0
İkinci dereceden fonksiyonlarla modellenen problemleri çözer.			
2	0	0	0
Fonksiyonun grafik ve tablo temsilini kullanarak problem çözer.			
2	0	0	0
Bir fonksiyonun grafiğinden, dönüşümler yardımı ile yeni fonksiyon grafikleri çizer.			
2	0	0	0
İkinci dereceden bir bilinmeyenli eşitsizliklerin çözüm kümesini bulur.			
9	0	0	0
İkinci dereceden bir bilinmeyenli eşitsizlik sistemlerinin çözüm kümesini bulur.			
3	0	0	0
İkinci dereceden iki bilinmeyenli denklem sistemlerinin çözüm kümesini bulur.			
2	0	1	0

		Soru	Doğru	Yanlış	Boş	Net	Başarı
Tarih-1		10	4	4	2	3,00	% 30
Coğrafya-1		10	2	7	1	0,25	% 3
Felsefe		5	3	2	0	2,50	% 50
Din Kült. ve Ahl. Bil.		5	1	2	2	0,50	% 10
TYT Sosyal		30	10	15	5	6,25	% 21
Cevap Anahtarı	A	ECEBADEDCCDAEADCCABECBDEACADC					
Cevaplarınız		deaBe EDC baAEb baeeEbaDEAd a					

S	D	Y	B%
10	4	4	40
Tarih-1			
XVII. yüzyılda değişen siyasi rekabet içerisinde Osmanlı Devleti'nin ittifak girişimlerini açıklar.			
2	0	2	0
1700-1774 yılları arasındaki süreçte meydana gelen başlıca siyasi gelişmeleri tarih şeridi ve haritalar üzerinde gösterir.			
2	1	1	50
Avrupa düşüncesinde meydana gelen değişimleri ve bunların etkilerini analiz eder.			
2	0	1	0
Avrupa'daki gelişmelere bağlı olarak Osmanlı idari, askeri ve ekonomik yapısında meydana gelen değişimleri analiz eder.			
1	1	0	100
Osmanlı devlet idaresi ve toplum düzenindeki çözümleri önleme çabalarını analiz eder.			
1	1	0	100
Fransız İhtilali ve Avrupa'da Sanayi Devrimi ile birlikte devlet-toplum ilişkilerinde meydana gelen dönüşümü kavrar.			
2	1	0	50
Coğrafya-1			
Biyocoğrafya oluşumu ve azalmasında etkili olan faktörleri açıklar.			
1	0	1	0
Türkiye'de tarım sektörünün özelliklerini açıklar.			
2	1	1	50
Tarımın Türkiye ekonomisindeki yerini açıklar.			
1	1	0	100
Türkiye'nin madenleri ve enerji kaynaklarının dağılımını açıklar.			
3	0	2	0
Türkiye'de sanayi sektörünün özelliklerini açıklar.			
3	0	3	0
Felsefe			
5	3	2	60
MS 2. yüzyıl-MS 15. yüzyıl felsefesini hazırlayan düşünce ortamını açıklar.			
1	1	0	100
Örnek felsefi metinlerden hareketle MS 2. yüzyıl-MS 15. yüzyıl filozoflarının felsefi görüşlerini analiz eder.			
1	0	1	0
18. yüzyıl -19. yüzyıl felsefesinin karakteristik özelliklerini açıklar.			
2	1	1	50
Örnek felsefi metinlerden hareketle 15. yüzyıl-17. yüzyıl filozoflarının felsefi görüşlerini analiz eder.			
1	1	0	100
Din Kült. ve Ahl. Bil.			
5	1	2	20
Hz. Muhammed'in örnek şahsiyetini tanıtır.			
1	1	0	100
Cenaze uğurlama ile ilgili dini uygulamaları örneklerle açıklar.			
1	0	1	0
Kur'an-ı Kerim'de geçen bazı kavramları yorumlar.			
2	0	0	0
Hz. Muhammed'in peygamberlikle ilgili görevlerini açıklar.			
1	0	1	0

		Soru	Doğru	Yanlış	Boş	Net	Başarı
Fizik		10	0	0	10	0,00	% 0
Kimya		10	0	0	10	0,00	% 0
Biyoloji		10	2	0	8	2,00	% 20
TYT Fen		30	2	0	28	2,00	% 7
Cevap Anahtarı	A	ECDBDECEDCDBCAEACDEABEBEBC					
Cevaplarınız		B E					

S	D	Y	B%
10	0	0	0
Fizik			
Noktasal yükler için elektriksel potansiyel enerji, elektriksel potansiyel, elektriksel potansiyel farkı ve elektriksel iş ile ilgili hesaplamalar yapar.			
1	0	0	0
İki boyutta sabit ivmeli hareket ile ilgili hesaplamalar yapar.			
1	0	0	0
Hareketli bir ortamdaki sabit hızlı cisimlerin hareketini farklı gözlem çerçevelerine göre yorumlar.			
1	0	0	0
İtme ve çizgisel momentum kavramlarını açıklar.			
1	0	0	0
Sürtünmeli yüzeylerde enerji korunumu ve dönüşümlerini analiz eder.			
1	0	0	0
Denge ve Denge Şartları			
1	0	0	0
Kütle merkezi ve ağırlık merkezi ile ilgili hesaplamalar yapar.			
1	0	0	0
Net kuvvet etkisindeki cismin hareketi ile ilgili hesaplamalar yapar.			
1	0	0	0
Basit makineler ile ilgili hesaplamalar yapar.			
1	0	0	0
Bir boyutta sabit ivmeli hareketi analiz eder.			
1	0	0	0
Kimya			
10 0 0 0			
Atomun kuantum modeliyle açıklar. Nötr atomların elektron dizilimleriyle periyodik sistemdeki yerleri arasında ilişki kurar.			
1	0	0	0
Periyodik özelliklerdeki cismin hareketi ile ilgili hesaplamalar yapar.			
1	0	0	0
Gaz yasalarını açıklar.			
1	0	0	0
Gaz karışımının kısmi basınçlarının günlük hayattan örneklerle açıklar.			
1	0	0	0
Gazların sıkışma/genleşme sürecinde gerçek gaz ve ideal gaz kavramlarını karşılaştırır.			
1	0	0	0
Çözünen madde miktarı ile farklı derişim birimlerini ilişkilendirir.			
1	0	0	0
Çözünürlüğün sıcaklık ve basınçla ilişkisini açıklar.			
2	0	0	0
Oluşum Entalpisi			
1	0	0	0
Bağ enerjileri ile tepkime entalpisi arasındaki ilişkiyi açıklar.			
1	0	0	0
Biyoloji			
10 2 0 20			
Endokrin bezleri ve bu bezlerin salgıladıkları hormonları açıklar.			
1	0	0	0
Sinir sisteminin yapı, görev ve işleyişini açıklar.			
1	0	0	0
Duyu organlarının yapısını ve işleyişini açıklar.			
1	0	0	0
Destek ve hareket sisteminin yapı, görev ve işleyişini açıklar.			
1	1	0	100

11. SINIF KAZANIM DEĞERLENDİRME SINAVI - 5



181,627 % 46,84

MANİSA / ŞEHZADELER
Manisa Kız Anadolu İmam Hatip Lisesi

11A - 89
ZÜLAL AYDIN

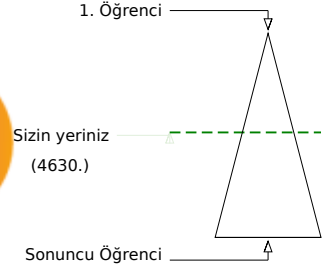
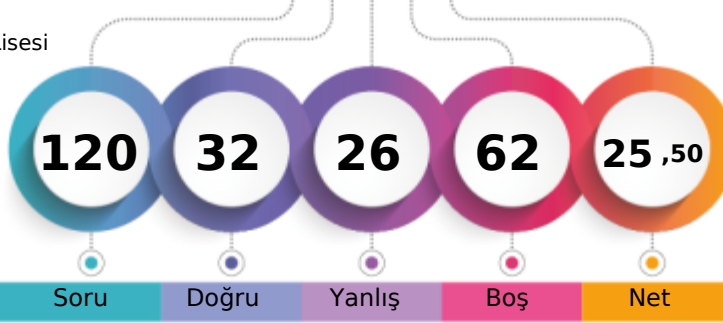

Öğrenci Sıra No	Şube	Kurum	İlçe	İl	Genel
6	6	12	210	4630	% 46,84
Sınava Katılan Öğrenci Sayısı	16	68	85	445	9884

	Soru	Doğru	Yanlış	Boş	Net	Başarı
TYT Türkçe	30	15	12	3	12,00	% 40
Cevap Anahtarı	A	CEACEBEDDEACCCBEBAECBEDBDECCCE				
Cevaplarınız		CEbDeAEDEDEcaCCBca bEb EDaaE eE				

	S	D	Y	B%
Türkçe	30	15	12	50
Söz Öbeklerinde Anlam	2	1	1	50
Sözcüğü Anlamca Karşılayabilecek Kullanımlar	1	1	0	100
Metindeki Boşlukların Uygun Sözcüklerle Tamamlanması	1	0	1	0
Parçadaki Numaralanmış Cümlelerin İçerik ve Özellikleri	1	1	0	100
Cümleler Arasındaki Anlam İlişkileri (Sebep-Sonuç, Amaç-Sonuç, Koşul-Şart, Öznel-Nesnel Yargı, Birbirinin Açıklayıcısı)	1	0	1	0
Düşüncenin Akışını Bozan Cümle	1	1	0	100
Paragrafı İkiye Ayırma	1	1	0	100
Düşünceyi Geliştirme Yolları	1	1	0	100
Paragrafın Yardımcı Fikirleri (Düşünceleri)	1	1	0	100
Edebi Akımlar	1	0	1	0
Cumhuriyet Dönemi'nde Hikâye (1923-1940)	2	1	1	50
Tanzimat Dönemi şairlerini tanıtır.	1	1	0	100
Servetifunun Dönemi şiirinin genel özelliklerini kavrar.	1	1	0	100
Saf Şiir	1	0	1	0
Cumhuriyet öncesindeki fıkra türünün genel özelliklerini bilir.	1	0	1	0
1923-1950 arasında eser veren roman yazarlarını tanıtır.	1	0	0	0
Makale türünün genel özelliklerini kavrar ve bilimsel makalenin bölümlerini bilir.	1	0	1	0
Cumhuriyet Dönemi sohbet yazarlarını tanıtır.	1	1	0	100
ROMAN	1	0	1	0
Dünya Edebiyatında Roman	1	0	0	0
1950-1980 arasında eser veren roman yazarlarını tanıtır.	2	2	0	100
Yazım Kuralları	1	0	1	0
Noktalama İşaretleri	1	0	1	0
ANLATIM BOZUKLUKLARI	2	1	0	50

	Soru	Doğru	Yanlış	Boş	Net	Başarı
TYT Matematik	30	2	2	26	1,50	% 5
Cevap Anahtarı	A	EEAACBADACDBADDDDBCEDBADCEAAC				
Cevaplarınız		dA	c		D	

	S	D	Y	B%
Matematik-1	30	2	2	7
Açı ölçü birimlerini açıklayarak birbiri ile ilişkilendirir.	1	0	0	0
Analitik düzlemde doğruların incelenerek işlemler yapar.	1	0	1	0
Analitik düzlemde iki nokta arasındaki uzaklığı veren bağıntıyı elde ederek problemler çözer.	1	1	0	100
İkinci dereceden bir değişkenli fonksiyonun grafiğini çizerek yorumlar.	7	0	0	0
İkinci dereceden fonksiyonlarla modellenen problemleri çözer.	2	0	0	0
Fonksiyonun grafik ve tablo temsilini kullanarak problem çözer.	2	0	1	0
Bir fonksiyonun grafiğinden, dönüşümler yardımı ile yeni fonksiyon grafikleri çizer.	2	0	0	0
İkinci dereceden bir bilinmeyenli eşitsizliklerin çözüm kümesini bulur.	9	1	0	11
İkinci dereceden bir bilinmeyenli eşitsizlik sistemlerinin çözüm kümesini bulur.	3	0	0	0
İkinci dereceden iki bilinmeyenli denklem sistemlerinin çözüm kümesini bulur.	2	0	0	0

	Soru	Doğru	Yanlış	Boş	Net	Başarı
Tarih-1	10	7	3	0	6,25	% 63
Coğrafya-1	10	3	7	0	1,25	% 13
Felsefe	5	3	1	1	2,75	% 55
Din Kült. ve Ahl. Bil.	5	2	0	3	2,00	% 40
TYT Sosyal	30	15	11	4	12,25	% 41
Cevap Anahtarı	A	ECEBADEDCCDAEADCCABECBDEACADC				
Cevaplarınız		ECEBeDEeaCEAaAaAeaabeaCB EA C				

	S	D	Y	B%
Tarih-1	10	7	3	70
XVII. yüzyılda değişen siyasi rekabet içerisinde Osmanlı Devleti'nin ittifak girişimlerini açıklar.	2	2	0	100
1700-1774 yılları arasındaki süreçte meydana gelen başlıca siyasi gelişmeleri tarih şeridi ve haritalar üzerinde gösterir.	2	2	0	100
Avrupa düşüncesinde meydana gelen değişimleri ve bunların etkilerini analiz eder.	2	1	1	50
Avrupa'daki gelişmelere bağlı olarak Osmanlı idari, askeri ve ekonomik yapısında meydana gelen değişimleri analiz eder.	1	1	0	100
Osmanlı devlet idaresi ve toplum düzenindeki çözümleri önleme çabalarını analiz eder.	1	0	1	0
Fransız İhtilali ve Avrupa'da Sanayi Devrimi ile birlikte devlet-toplum ilişkilerinde meydana gelen dönüşümü kavrar.	2	1	1	50
Coğrafya-1	10	3	7	30
Biyoçeşitliliğin oluşumu ve azalmasında etkili olan faktörleri açıklar.	1	1	0	100
Türkiye'de tarım sektörünün özelliklerini açıklar.	2	1	1	50
Tarımın Türkiye ekonomisindeki yerini açıklar.	1	0	1	0
Türkiye'nin madenleri ve enerji kaynaklarının dağılımını açıklar.	3	1	2	33
Türkiye'de sanayi sektörünün özelliklerini açıklar.	3	0	3	0
Felsefe	5	3	1	60
MS 2. yüzyıl-MS 15. yüzyıl felsefesini hazırlayan düşünce ortamını açıklar.	1	0	1	0
Örnek felsefi metinlerden hareketle MS 2. yüzyıl-MS 15. yüzyıl filozoflarının felsefi görüşlerini analiz eder.	1	1	0	100
18. yüzyıl-19. yüzyıl felsefesinin karakteristik özelliklerini açıklar.	2	2	0	100
Örnek felsefi metinlerden hareketle 15. yüzyıl-17. yüzyıl filozoflarının felsefi görüşlerini analiz eder.	1	0	0	0
Din Kült. ve Ahl. Bil.	5	2	0	40
Hz. Muhammed'in örnek şahsiyetini tanıtır.	1	1	0	100
Cenaze uğurlama ile ilgili dini uygulamaları örneklerle açıklar.	1	0	0	0
Kur'an-ı Kerim'de geçen bazı kavramları yorumlar.	2	1	0	50
Hz. Muhammed'in peygamberlikle ilgili görevlerini açıklar.	1	0	0	0

	Soru	Doğru	Yanlış	Boş	Net	Başarı
Fizik	10	0	0	10	0,00	% 0
Kimya	10	0	0	10	0,00	% 0
Biyoloji	10	0	1	9	-0,25	% 0
TYT Fen	30	0	1	29	-0,25	% 0
Cevap Anahtarı	A	ECDBDECEDDCDCBDAECDEDEABEBECC				
Cevaplarınız		c				

	S	D	Y	B%
Fizik	10	0	0	0
Noktasal yükler için elektriksel potansiyel enerji, elektriksel potansiyel, elektriksel potansiyel farkı ve elektriksel iş ile ilgili hesaplamalar yapar.	1	0	0	0
İki boyutta sabit ivmeli hareket ile ilgili hesaplamalar yapar.	1	0	0	0
Hareketli bir ortamdaki sabit hızlı cisimlerin hareketini farklı gözlem çerçevelerine göre yorumlar.	1	0	0	0
İtme ve çizgisel momentum kavramlarını açıklar.	1	0	0	0
Sürtünmeli yüzeylerde enerji korunumu ve dönüşümlerini analiz eder.	1	0	0	0
Denge ve Denge Şartları	1	0	0	0
Kütle merkezi ve ağırlık merkezi ile ilgili hesaplamalar yapar.	1	0	0	0
Net kuvvet etkisindeki cismin hareketi ile ilgili hesaplamalar yapar.	1	0	0	0
Basit makineler ile ilgili hesaplamalar yapar.	1	0	0	0
Bir boyutta sabit ivmeli hareketi analiz eder.	1	0	0	0
Kimya	10	0	0	0
Atomun kuantum modeliyle açıklar. Nötr atomların elektron dizilimleriyle periyodik sistemdeki yerleri arasında ilişki kurar.	1	0	0	0
Periyodik özelliklerdeki cismin hareketi ile ilgili hesaplamalar yapar.	1	0	0	0
Gaz yasalarını açıklar.	1	0	0	0
Gaz karışımının kısmi basınçlarının günlük hayattan örneklerle açıklar.	1	0	0	0
Gazların sıkışma/genleşme sürecinde gerçek gaz ve ideal gaz kavramlarını karşılaştırır.	1	0	0	0
Çözünen madde miktarı ile farklı derişim birimlerini ilişkilendirir.	1	0	0	0
Çözünürlüğün sıcaklık ve basınçla ilişkisini açıklar.	2	0	0	0
Oluşum Entalpisi	1	0	0	0
Bağ enerjileri ile tepkime entalpisi arasındaki ilişkiyi açıklar.	1	0	0	0
Biyoloji	10	0	1	0
Endokrin bezleri ve bu bezlerin salgıladıkları hormonları açıklar.	1	0	0	0
Sinir sisteminin yapı, görev ve işleyişini açıklar.	1	0	0	0
Duyu organlarının yapısını ve işleyişini açıklar.	1	0	0	0
Destek ve hareket sisteminin yapı, görev ve işleyişini açıklar.	1	0	0	0

11. SINIF KAZANIM DEĞERLENDİRME SINAVI - 5



135,170 % 74,66

MANİSA / ŞEHZADELER
Manisa Kız Anadolu İmam Hatip Lisesi

11B - 115
AYŞENUR AKDENİZ

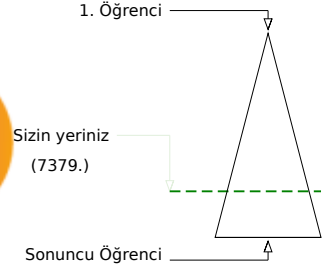
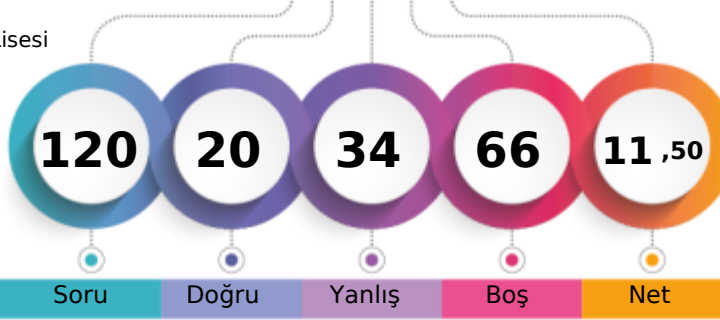

Soru Doğru Yanlış Boş Net

Şube Kurum İlçe İl Genel

Öğrenci Sıra No 2 23 38 361 7379 % 74,66

Sınava Katılan Öğrenci Sayısı 14 68 85 445 9884

		Soru	Doğru	Yanlış	Boş	Net	Başarı
TYT Türkçe		30	7	17	6	2,75	% 9
Cevap Anahtarı	A	CEACEBEDDEACCCBEBAECCBEDBDECCCE					
Cevaplarınız		dcac deDEeaCCaca AEb bbcc Cd					

S	D	Y	B%
30	7	17	23
Türkçe			
Söz Öbeklerinde Anlam			
2	0	1	0
Sözcüğü Anlamca Karşılayabilecek Kullanımlar			
1	0	1	0
Metindeki Boşlukların Uygun Sözcüklerle Tamamlanması			
1	0	1	0
Parçadaki Numaralanmış Cümlelerin İçerik ve Özellikleri			
1	0	1	0
Cümleler Arasındaki Anlam İlişkileri (Sebep-Sonuç, Amaç-Sonuç, Koşul-Şart, Özne-Nesnel Yargı, Birbirinin Açıklayıcısı)			
1	0	0	0
Düşüncenin Akışını Bozan Cümle			
1	0	1	0
Paragrafı İkiye Ayırma			
1	0	1	0
Düşünceyi Geliştirme Yolları			
1	1	0	100
Paragrafın Yardımcı Fikirleri (Düşünceleri)			
1	1	0	100
Edebi Akımlar			
1	0	1	0
Cumhuriyet Dönemi'nde Hikâye (1923-1940)			
2	1	1	50
Tanzimat Dönemi şairlerini tanıtır.			
1	1	0	100
Servetifunun Dönemi şiirinin genel özelliklerini kavrar.			
1	0	1	0
Saf Şiir			
1	0	1	0
Cumhuriyet öncesindeki fıkra türünün genel özelliklerini bilir.			
1	0	1	0
1923-1950 arasında eser veren roman yazarlarını tanıtır.			
1	0	0	0
Makale türünün genel özelliklerini kavrar ve bilimsel makalenin bölümlerini bilir.			
1	1	0	100
Cumhuriyet Dönemi sohbet yazarlarını tanıtır.			
1	1	0	100
ROMAN			
1	0	1	0
Dünya Edebiyatında Roman			
1	0	0	0
1950-1980 arasında eser veren roman yazarlarını tanıtır.			
2	0	2	0
Yazım Kuralları			
1	0	1	0
Noktalama İşaretleri			
1	0	1	0
ANLATIM BOZUKLUKLARI			
2	1	0	50

		Soru	Doğru	Yanlış	Boş	Net	Başarı
TYT Matematik		30	4	7	19	2,25	% 8
Cevap Anahtarı	A	EEAACBADACDBADDDDBCEDBADCEAAC					
Cevaplarınız		E A ed ce D cb Aa					

S	D	Y	B%
30	4	7	13
Matematik-1			
Açı ölçü birimlerini açıklayarak birbiri ile ilişkilendirir.			
1	1	0	100
Analitik düzlemde doğruların inceleyerek işlemler yapar.			
1	0	0	0
Analitik düzlemde iki nokta arasındaki uzaklığı veren bağıntıyı elde ederek problemler çözer.			
1	1	0	100
İkinci dereceden bir değişkenli fonksiyonun grafiğini çizerek yorumlar.			
7	0	2	0
İkinci dereceden fonksiyonlarla modellenen problemleri çözer.			
2	0	0	0
Fonksiyonun grafik ve tablo temsiliyi kullanarak problem çözer.			
2	0	2	0
Bir fonksiyonun grafiğinden, dönüşümler yardımı ile yeni fonksiyon grafikleri çizer.			
2	0	0	0
İkinci dereceden bir bilinmeyenli eşitsizliklerin çözüm kümesini bulur.			
9	1	3	11
İkinci dereceden bir bilinmeyenli eşitsizlik sistemlerinin çözüm kümesini bulur.			
3	1	0	33
İkinci dereceden iki bilinmeyenli denklem sistemlerinin çözüm kümesini bulur.			
2	0	0	0

		Soru	Doğru	Yanlış	Boş	Net	Başarı
TYT Sosyal		30	9	10	11	6,50	% 22
Cevap Anahtarı	A	ECEBADEDCCEDA EADCCABECBDEACADC					
Cevaplarınız		Eb BceaDeCE c edaa B AC D					

S	D	Y	B%
10	4	5	40
Tarih-1			
XVII. yüzyılda değişen siyasi rekabet içerisinde Osmanlı Devleti'nin ittifak girişimlerini açıklar.			
2	1	1	50
1700-1774 yılları arasındaki süreçte meydana gelen başlıca siyasi gelişmeleri tarih şeridi ve haritalar üzerinde gösterir.			
2	1	0	50
Avrupa düşüncesinde meydana gelen değişimleri ve bunların etkilerini analiz eder.			
2	0	2	0
Avrupa'daki gelişmelere bağlı olarak Osmanlı idari, askeri ve ekonomik yapısında meydana gelen değişimleri analiz eder.			
1	0	1	0
Osmanlı devlet idaresi ve toplum düzenindeki çözümleri önleme çabalarını analiz eder.			
1	1	0	100
Fransız İhtilali ve Avrupa'da Sanayi Devrimi ile birlikte devlet-toplum ilişkilerinde meydana gelen dönüşümü kavrar.			
2	1	1	50
Coğrafya-1			
10	1	4	10
Biyocoğrafyanın oluşumu ve azalmasında etkili olan faktörleri açıklar.			
1	1	0	100
Türkiye'de tarım sektörünün özelliklerini açıklar.			
2	0	0	0
Türkiye'nin madenleri ve enerji kaynaklarının dağılımını açıklar.			
1	0	1	0
Türkiye'nin madenleri ve enerji kaynaklarının dağılımını açıklar.			
3	0	0	0
Türkiye'de sanayi sektörünün özelliklerini açıklar.			
3	0	3	0
Felsefe			
5	1	1	20
MS 2. yüzyıl-MS 15. yüzyıl felsefesini hazırlayan düşünce ortamını açıklar.			
1	0	1	0
Örnek felsefi metinlerden hareketle MS 2. yüzyıl-MS 15. yüzyıl filozoflarının felsefi görüşlerini analiz eder.			
1	0	0	0
18. yüzyıl -19. yüzyıl felsefesinin karakteristik özelliklerini açıklar.			
2	1	0	50
Örnek felsefi metinlerden hareketle 15. yüzyıl-17. yüzyıl filozoflarının felsefi görüşlerini analiz eder.			
1	0	0	0
Din Kült. ve Ahl. Bil.			
5	3	0	60
Hz. Muhammed'in örnek şahsiyetini tanıtır.			
1	1	0	100
Cenaze uğurlama ile ilgili dini uygulamaları örneklerle açıklar.			
1	1	0	100
Kur'an-ı Kerim'de geçen bazı kavramları yorumlar.			
2	0	0	0
Hz. Muhammed'in peygamberlikle ilgili görevlerini açıklar.			
1	1	0	100

		Soru	Doğru	Yanlış	Boş	Net	Başarı
TYT Fen		30	0	0	30	0,00	% 0
Cevap Anahtarı	A	ECDBDECEDCDCBCDAECCDEABEBEBC					
Cevaplarınız							

11. SINIF KAZANIM DEĞERLENDİRME SINAVI - 5



116,840 % 85,14

MANİSA / ŞEHZADELER
Manisa Kız Anadolu İmam Hatip Lisesi

11B - 733
BEYZA AKÇILAR

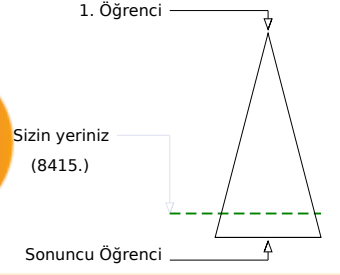
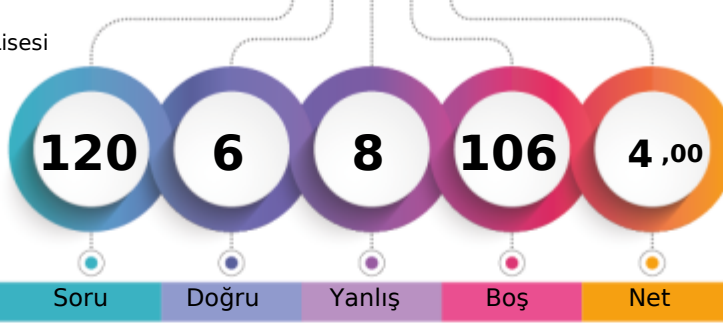

Soru Doğru Yanlış Boş Net

Şube Kurum İlçe İl Genel

Öğrenci Sıra No 7 41 57 400 8415 % 85,14

Sınava Katılan Öğrenci Sayısı 14 68 85 445 9884

		Soru	Doğru	Yanlış	Boş	Net	Başarı
TYT Türkçe		30	6	8	16	4,00	% 13
Cevap Anahtarı	B	CEBEDDEACCBECEAECEBDEBDECCEBAB					
Cevaplarınız		dd ED E Cd de aD a dA					

S	D	Y	B%	
Türkçe	30	6	8	20
Söz Öbeklerinde Anlam	2	0	1	0
Düşüncenin Akışını Bozan Cümle	1	0	1	0
Cümleler Arasındaki Anlam İlişkileri (Sebeup-Sonuç, Amaç-Sonuç, Koşul-Şart, Özne-Nesnel Yargı, Birbirinin Açıklayıcısı)	1	0	0	0
Parçadaki Numaralanmış Cümlelerin İçerik ve Özellikleri	1	1	0	100
Paragrafı İkiye Ayırma	1	1	0	100
Düşünceyi Geliştirme Yolları	1	0	0	0
Paragrafın Yardımcı Fikirleri (Düşünceleri)	1	1	0	100
Edebi Akımlar	1	0	0	0
Cumhuriyet Dönemi'nde Hikâye (1923-1940)	2	1	1	50
Tanzimat Dönemi şairlerini tanıır.	1	0	0	0
Servetfünun Dönemi şiirinin genel özelliklerini kavrar.	1	0	0	0
Saf Şiir	1	0	0	0
Sözcüğü Anlamca Karşılayabilecek Kullanımlar	1	0	1	0
Metindeki Boşlukların Uygun Sözcüklerle Tamamlanması	1	0	1	0
Cumhuriyet Dönemi sohbet yazarlarını tanıır.	1	0	0	0
ROMAN	1	0	0	0
Dünya Edebiyatında Roman	1	0	0	0
1950-1980 arasında eser veren roman yazarlarını tanıır.	2	1	1	50
Yazım Kuralları	1	0	0	0
Noktalama İşaretleri	1	0	1	0
ANLATIM BOZUKLUKLARI	2	0	0	0
Cümlelerin Öğeleri	2	0	0	0
Cumhuriyet öncesindeki fıkra türünün genel özelliklerini bilir.	1	0	1	0
Makale türünün genel özelliklerini kavrar ve bilimsel makalenin bölümlerini bilir.	1	1	0	100

		Soru	Doğru	Yanlış	Boş	Net	Başarı
TYT Matematik		30	0	0	30	0,00	% 0
Cevap Anahtarı	B	ACBADACDBADDDDBEEADBADCEAACCCCE					
Cevaplarınız							

		Soru	Doğru	Yanlış	Boş	Net	Başarı
TYT Sosyal		30	0	0	30	0,00	% 0
Cevap Anahtarı	B	EBADEDCCCEAEADCCABEDBDEECADCCAC					
Cevaplarınız							

		Soru	Doğru	Yanlış	Boş	Net	Başarı
TYT Fen		30	0	0	30	0,00	% 0
Cevap Anahtarı	B	DBDECEDECECDBCADECCDDABEBEBCCDE					
Cevaplarınız							

11. SINIF KAZANIM DEĞERLENDİRME SINAVI - 5



107,687 % 89,63

MANİSA / ŞEHZADELER
Manisa Kız Anadolu İmam Hatip Lisesi

11B - 547
ELANUR İRGALİ

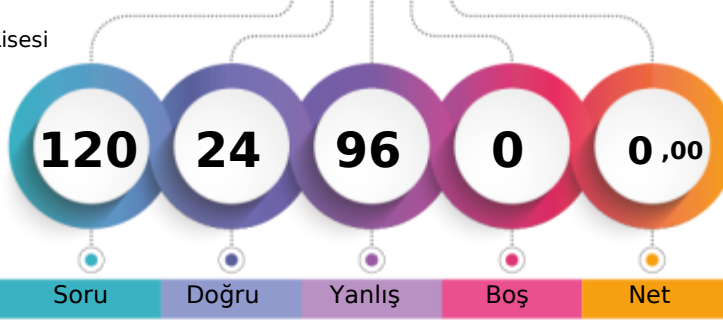

1. Öğrenci

Sizin yeriniz
(8859.)

Sonuncu Öğrenci

Soru Doğru Yanlış Boş Net

Şube Kurum İlçe İl Genel

Öğrenci Sıra No 9 46 62 412 8859 % 89,63

Sınava Katılan Öğrenci Sayısı 14 68 85 445 9884

		Soru	Doğru	Yanlış	Boş	Net	Başarı
TYT Türkçe		30	3	27	0	-3,75	% 0
Cevap Anahtarı	B	CEBEDDEACCBECEAECEBDEBDECEBABB					
Cevaplarınız		CdBEabbcdaadbedbaecbaeccdabcdbd					

S	D	Y	B%
30	3	27	10
Türkçe			
Söz Öbeklerinde Anlam			
2	1	1	50
Düşüncenin Akışını Bozan Cümle			
1	0	1	0
Cümleler Arasındaki Anlam İlişkileri (Sebep-Sonuç, Amaç-Sonuç, Koşul-Şart, Özel-Nesnel Yargı, Birbirinin Açıklayıcısı)			
1	1	0	100
Parçadaki Numaralanmış Cümlelerin İçerik ve Özellikleri			
1	1	0	100
Paragrafı İkiye Ayırma			
1	0	1	0
Düşüncüyü Geliştirme Yolları			
1	0	1	0
Paragrafın Yardımcı Fikirleri (Düşünceleri)			
1	0	1	0
Edebi Akımlar			
1	0	1	0
Cumhuriyet Dönemi'nde Hikâye (1923-1940)			
2	0	2	0
Tanzimat Dönemi şairlerini tanıtır.			
1	0	1	0
Servetifünun Dönemi şiirinin genel özelliklerini kavrar.			
1	0	1	0
Saf Şiir			
1	0	1	0
Sözcüğü Anlamca Karşılayabilecek Kullanımlar			
1	0	1	0
Metindeki Boşlukların Uygun Sözcüklerle Tamamlanması			
1	0	1	0
Cumhuriyet Dönemi sohbet yazarlarını tanıtır.			
1	0	1	0
ROMAN			
1	0	1	0
Dünya Edebiyatında Roman			
1	0	1	0
1950-1980 arasında eser veren roman yazarlarını tanıtır.			
2	0	2	0
Yazım Kuralları			
1	0	1	0
Noktalama İşaretleri			
1	0	1	0
ANLATIM BOZUKLUKLARI			
2	0	2	0
Cümlenin Öğeleri			
2	0	2	0
Cumhuriyet öncesindeki fıkra türünün genel özelliklerini bilir.			
1	0	1	0
Makale türünün genel özelliklerini kavrar ve bilimsel makalenin bölümlerini bilir.			
1	0	1	0

		Soru	Doğru	Yanlış	Boş	Net	Başarı
TYT Matematik		30	11	19	0	6,25	% 21
Cevap Anahtarı	B	ACBADACDBADDDDBEEADBADCEAACCCCE					
Cevaplarınız		ACecDbeaBdaecDBEacaabDCEAcDbea					

S	D	Y	B%
30	11	19	37
Matematik-1			
İkinci dereceden bir değişkenli fonksiyonun grafiğini çizerek yorumlar.			
7	3	4	43
İkinci dereceden fonksiyonlarla modellenen problemleri çözer.			
2	2	0	100
Fonksiyonun grafik ve tablo temsili kullanarak problem çözer.			
2	0	2	0
Bir fonksiyonun grafiğinden, dönüşümler yardımı ile yeni fonksiyon grafikleri çizer.			
2	1	1	50
İkinci dereceden bir bilinmeyenli eşitsizliklerin çözüm kümesini bulur.			
9	3	6	33
İkinci dereceden bir bilinmeyenli eşitsizlik sistemlerinin çözüm kümesini bulur.			
3	1	2	33
Açı ölçü birimlerini açıklayarak birbiri ile ilişkilendirir.			
1	1	0	100
Analitik düzlemde doğruları inceleyerek işlemler yapar.			
1	0	1	0
Analitik düzlemde iki nokta arasındaki uzaklığı veren bağıntıyı elde ederek problemler çözer.			
1	0	1	0
İkinci dereceden iki bilinmeyenli denklem sistemlerinin çözüm kümesini bulur.			
2	0	2	0

		Soru	Doğru	Yanlış	Boş	Net	Başarı
Tarih-1		10	4	6	0	2,50	% 25
Coğrafya-1		10	0	10	0	-2,50	% 0
Felsefe		5	1	4	0	0,00	% 0
Din Kült. ve Ahl. Bil.		5	0	5	0	-1,25	% 0
TYT Sosyal		30	5	25	0	-1,25	% 0
Cevap Anahtarı	B	EBADEDCCCEAEADCCABEDBDEECADCCAC					
Cevaplarınız		EabDcaCbdCeadbeacebaebdCdabeb					

S	D	Y	B%
10	4	6	40
Tarih-1			
1700-1774 yılları arasındaki süreçte meydana gelen başlıca siyasi gelişmeleri tarih şeridi ve haritalar üzerinde gösterir.			
2	1	1	50
Avrupa düşüncesinde meydana gelen değişimleri ve bunların etkilerini analiz eder.			
2	1	1	50
Avrupa'daki gelişmelere bağlı olarak Osmanlı idari, askerî ve ekonomik yapısında meydana gelen değişimleri analiz eder.			
1	0	1	0
Osmanlı devlet idaresi ve toplum düzenindeki çözümleri önleme çabalarını analiz eder.			
1	0	1	0
Fransız İhtilali ve Avrupa'da Sanayi Devrimi ile birlikte devlet-toplum ilişkilerinde meydana gelen dönüşümü kavrar.			
2	1	1	50
XVII. yüzyılda değişen siyasi rekabet içerisinde Osmanlı Devleti'nin ittifak girişimlerini açıklar.			
2	1	1	50
Coğrafya-1			
Türkiye'de tarım sektörünün özelliklerini açıklar.			
2	0	2	0
Tarımın Türkiye ekonomisindeki yerini açıklar.			
1	0	1	0
Türkiye'nin madenleri ve enerji kaynaklarının dağılımını açıklar.			
3	0	3	0
Türkiye'de sanayi sektörünün özelliklerini açıklar.			
3	0	3	0
Biyocoğrafiliğin oluşumu ve azalmasında etkili olan faktörleri açıklar.			
1	0	1	0
Felsefe			
18. yüzyıl-19. yüzyıl felsefesinin karakteristik özelliklerini açıklar.			
2	0	2	0
Örnek felsefi metinlerden hareketle 15. yüzyıl-17. yüzyıl filozoflarının felsefi görüşlerini analiz eder.			
1	0	1	0
MS 2. yüzyıl-MS 15. yüzyıl felsefesini hazırlayan düşünce ortamını açıklar.			
1	0	1	0
Örnek felsefi metinlerden hareketle MS 2. yüzyıl-MS 15. yüzyıl filozoflarının felsefi görüşlerini analiz eder.			
1	1	0	100
Din Kült. ve Ahl. Bil.			
Kur'an-ı Kerim'de geçen bazı kavramları yorumlar.			
2	0	2	0
Hz. Muhammed'in peygamberlikle ilgili görevlerini açıklar.			
1	0	1	0
Hz. Muhammed'in örnek şahsiyetini tanıtır.			
1	0	1	0
Cenaze uğurlama ile ilgili dini uygulamaları örneklerle açıklar.			
1	0	1	0

		Soru	Doğru	Yanlış	Boş	Net	Başarı
Fizik		10	2	8	0	0,00	% 0
Kimya		10	0	10	0	-2,50	% 0
Biyoloji		10	3	7	0	1,25	% 13
TYT Fen		30	5	25	0	-1,25	% 0
Cevap Anahtarı	B	DBDECEDCECDBCADECCDDABEBEBCCDDE					
Cevaplarınız		DeabbdceaCbebdabdaecdBEdaBdeaa					

S	D	Y	B%
10	2	8	20
Fizik			
Hareketli bir ortamdaki sabit hızlı cisimlerin hareketini farklı gözlem çerçevelerine göre yorumlar.			
1	1	0	100
İtme ve çizgisel momentum kavramlarını açıklar.			
1	0	1	0
Sürtünmeli yüzeylerde enerji korunumunu ve dönüşümlerini analiz eder.			
1	0	1	0
Denge ve Denge Şartları			
1	0	1	0
Kütle merkezi ve ağırlık merkezi ile ilgili hesaplamalar yapar.			
1	0	1	0
Net kuvvet etkisindeki cismin hareketi ile ilgili hesaplamalar yapar.			
1	0	1	0
Basit makineler ile ilgili hesaplamalar yapar.			
1	0	1	0
Bir boyutta sabit ivmeli hareketi analiz eder.			
1	0	1	0
Noktasal yükler için elektriksel potansiyel enerji, elektriksel potansiyel, elektriksel potansiyel farkı ve elektriksel iş ile ilgili hesaplamalar yapar.			
1	0	1	0
İki boyutta sabit ivmeli hareket ile ilgili hesaplamalar yapar.			
1	1	0	100
Kimya			
10 0 10 0			
Gaz yasalarını açıklar.			
1	0	1	0
Gaz karışımının kısmi basınçlarının günlük hayattan örneklerle açıklar.			
1	0	1	0
Gazların sıkışma/genleşme sürecinde gerçek gaz ve ideal gaz kavramlarını karşılaştırır.			
1	0	1	0
Çözünürlüğü sıcaklık ve basınçla ilişkisini açıklar.			
2	0	2	0
Çözünen madde miktarı ile farklı derişim birimlerini ilişkilendirir.			
1	0	1	0
Oluşum Entalpisi			
1	0	1	0
Periyodik özelliklerdeki değişim eğilimlerini sebepleriyle açıklar.			
1	0	1	0
Atomu kuantum modeliyle açıklar. Nötr atomların elektron dizilimleriyle periyodik sistemdeki yerleri arasında ilişki kurar.			
1	0	1	0
Bağ enerjileri ile tepkime entalpisi arasındaki ilişkiyi açıklar.			
1	0	1	0
Biyoloji			
10 3 7 30			
Duyu organlarının yapısını ve işleyişini açıklar.			
1	0	1	0
Destek ve hareket sisteminin yapı, görev ve işleyişini açıklar.			
1	1	0	100
Kalp, kan ve damarların yapı, görev ve işleyişini açıklar.			
1	1	0	100
Sindirim sisteminin yapı, görev ve işleyişini açıklar.			
1	0	1	0

11. SINIF KAZANIM DEĞERLENDİRME SINAVI - 5



118,067 % 84,46

MANİSA / ŞEHZADELER
Manisa Kız Anadolu İmam Hatip Lisesi

11B - 121
ELİF ASLAN

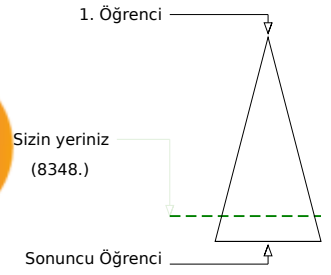
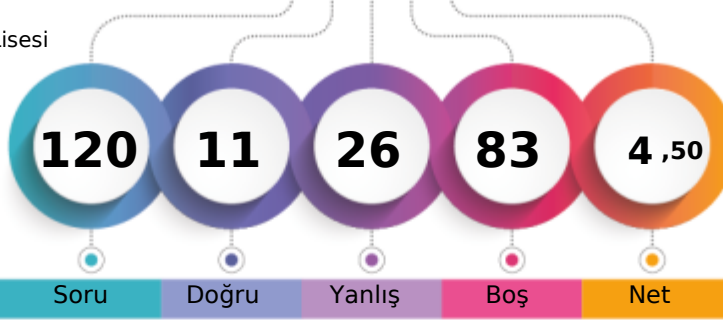

Şube	Kurum	İlçe	İl	Genel
Öğrenci Sıra No	6	40	56	398
Sınava Katılan Öğrenci Sayısı	14	68	85	445
				8348 % 84,46
				9884

	Soru	Doğru	Yanlış	Boş	Net	Başarı
TYT Türkçe	30	7	18	5	2,50	% 8
Cevap Anahtarı	A	CEACEBEDDEACCCBEBAECBEDBDECC				
Cevaplarınız		adbdEedacd a aBcBB Ebc baD abE				

	S	D	Y	B%
Türkçe	30	7	18	23
Söz Öbeklerinde Anlam	2	0	2	0
Sözcüğü Anlamca Karşılayabilecek Kullanımlar	1	0	1	0
Metindeki Boşlukların Uygun Sözcüklerle Tamamlanması	1	0	1	0
Parçadaki Numaralanmış Cümlelerin İçerik ve Özellikleri	1	1	0	100
Cümleler Arasındaki Anlam İlişkileri (Sebep-Sonuç, Amaç-Sonuç, Koşul-Şart, Özel-Nesnel Yargı, Birbirinin Açıklayıcısı)	1	0	1	0
Düşüncenin Akışını Bozan Cümle	1	0	1	0
Paragrafı İkiye Ayırma	1	0	1	0
Düşüncüyü Geliştirme Yolları	1	0	1	0
Paragrafın Yardımcı Fikirleri (Düşünceleri)	1	0	1	0
Edebi Akımlar	1	0	0	0
Cumhuriyet Dönemi'nde Hikâye (1923-1940)	2	0	1	0
Tanzimat Dönemi şairlerini tanıtır.	1	0	1	0
Servetifunun Dönemi şiirinin genel özelliklerini kavrar.	1	1	0	100
Saf Şiir	1	0	1	0
Cumhuriyet öncesindeki fıkra türünün genel özelliklerini bilir.	1	1	0	100
1923-1950 arasında eser veren roman yazarlarını tanıtır.	1	1	0	100
Makale türünün genel özelliklerini kavrar ve bilimsel makalenin bölümlerini bilir.	1	0	0	0
Cumhuriyet Dönemi sohbet yazarlarını tanıtır.	1	1	0	100
ROMAN	1	0	1	0
Dünya Edebiyatında Roman	1	0	1	0
1950-1980 arasında eser veren roman yazarlarını tanıtır.	2	0	1	0
Yazım Kuralları	1	0	1	0
Noktalama İşaretleri	1	1	0	100
ANLATIM BOZUKLUKLARI	2	0	1	0

	Soru	Doğru	Yanlış	Boş	Net	Başarı
TYT Matematik	30	2	3	25	1,25	% 4
Cevap Anahtarı	A	EEAACBADACDBADDDDBCEDBADCEAAC				
Cevaplarınız		AbCec				

	S	D	Y	B%
Matematik-1	30	2	3	7
Açı ölçü birimlerini açıklayarak birbiri ile ilişkilendirir.	1	0	0	0
Analitik düzlemde doğruların inceleyerek işlemler yapar.	1	0	0	0
Analitik düzlemde iki nokta arasındaki uzaklığı veren bağıntıyı elde ederek problemler çözer.	1	1	0	100
İkinci dereceden bir değişkenli fonksiyonun grafiğini çizerek yorumlar.	7	0	1	0
İkinci dereceden fonksiyonlarla modellenen problemleri çözer.	2	1	0	50
Fonksiyonun grafik ve tablo temsilini kullanarak problem çözer.	2	0	2	0
Bir fonksiyonun grafiğinden, dönüşümler yardımı ile yeni fonksiyon grafikleri çizer.	2	0	0	0
İkinci dereceden bir bilinmeyenli eşitsizliklerin çözüm kümesini bulur.	9	0	0	0
İkinci dereceden bir bilinmeyenli eşitsizlik sistemlerinin çözüm kümesini bulur.	3	0	0	0
İkinci dereceden iki bilinmeyenli denklem sistemlerinin çözüm kümesini bulur.	2	0	0	0

	Soru	Doğru	Yanlış	Boş	Net	Başarı
Tarih-1	10	1	2	7	0,50	% 5
Coğrafya-1	10	0	1	9	-0,25	% 0
Felsefe	5	0	0	5	0,00	% 0
Din Kül. ve Ahl. Bil.	5	0	0	5	0,00	% 0
TYT Sosyal	30	1	3	26	0,25	% 1
Cevap Anahtarı	A	ECEBADEDCCDEAEADCCABECBDEACADC				
Cevaplarınız		B a b a				

	S	D	Y	B%
Tarih-1	10	1	2	10
XVII. yüzyılda değişen siyasi rekabet içerisinde Osmanlı Devleti'nin ittifak girişimlerini açıklar.	2	0	0	0
1700-1774 yılları arasındaki süreçte meydana gelen başlıca siyasi gelişmeleri tarih şeridi ve haritalar üzerinde gösterir.	2	1	0	50
Avrupa düşüncesinde meydana gelen değişimleri ve bunların etkilerini analiz eder.	2	0	1	0
Avrupa'daki gelişmelere bağlı olarak Osmanlı idari, askeri ve ekonomik yapısında meydana gelen değişimleri analiz eder.	1	0	0	0
Osmanlı devlet idaresi ve toplum düzenindeki çözümleri önleme çabalarını analiz eder.	1	0	1	0
Fransız İhtilali ve Avrupa'da Sanayi Devrimi ile birlikte devlet-toplum ilişkilerinde meydana gelen dönüşümü kavrar.	2	0	0	0
Coğrafya-1	10	0	1	0
Biyoçeşitliliğin oluşumu ve azalmasında etkili olan faktörleri açıklar.	1	0	1	0
Türkiye'de tarım sektörünün özelliklerini açıklar.	2	0	0	0
Tarımın Türkiye ekonomisindeki yerini açıklar.	1	0	0	0
Türkiye'nin madenleri ve enerji kaynaklarının dağılımını açıklar.	3	0	0	0
Türkiye'de sanayi sektörünün özelliklerini açıklar.	3	0	0	0
Felsefe	5	0	0	0
MS 2. yüzyıl-MS 15. yüzyıl felsefesini hazırlayan düşünce ortamını açıklar.	1	0	0	0
Örnek felsefi metinlerden hareketle MS 2. yüzyıl-MS 15. yüzyıl filozoflarının felsefi görüşlerini analiz eder.	1	0	0	0
18. yüzyıl-19. yüzyıl felsefesinin karakteristik özelliklerini açıklar.	2	0	0	0
Örnek felsefi metinlerden hareketle 15. yüzyıl-17. yüzyıl filozoflarının felsefi görüşlerini analiz eder.	1	0	0	0
Din Kül. ve Ahl. Bil.	5	0	0	0
Hz. Muhammed'in örnek şahsiyetini tanıtır.	1	0	0	0
Cenaze uğurlama ile ilgili dini uygulamaları örneklerle açıklar.	1	0	0	0
Kur'an'da Kerim'in geçen bazı kavramları yorumlar.	2	0	0	0
Hz. Muhammed'in peygamberlikle ilgili görevlerini açıklar.	1	0	0	0

	Soru	Doğru	Yanlış	Boş	Net	Başarı
Fizik	10	1	2	7	0,50	% 5
Kimya	10	0	0	10	0,00	% 0
Biyoloji	10	0	0	10	0,00	% 0
TYT Fen	30	1	2	27	0,50	% 2
Cevap Anahtarı	A	ECDBDECEDCDBCAEACDEABEBEBC				
Cevaplarınız		ab C				

	S	D	Y	B%
Fizik	10	1	2	10
Noktasal yükler için elektriksel potansiyel enerji, elektriksel potansiyel, elektriksel potansiyel farkı ve elektriksel iş ile ilgili hesaplamalar yapar.	1	0	0	0
İki boyutta sabit ivmeli hareket ile ilgili hesaplamalar yapar.	1	0	0	0
Hareketli bir ortamdaki sabit hızlı cisimlerin hareketini farklı gözlem çerçevelerine göre yorumlar.	1	0	0	0
İtme ve çizgisel momentum kavramlarını açıklar.	1	0	1	0
Sürtünmeli yüzeylerde enerji korunumu ve dönüşümlerini analiz eder.	1	0	1	0
Denge ve Denge Şartları	1	0	0	0
Kütle merkezi ve ağırlık merkezi ile ilgili hesaplamalar yapar.	1	1	0	100
Net kuvvet etkisindeki cismin hareketi ile ilgili hesaplamalar yapar.	1	0	0	0
Basit makineler ile ilgili hesaplamalar yapar.	1	0	0	0
Bir boyutta sabit ivmeli hareketi analiz eder.	1	0	0	0
Kimya	10	0	0	0
Atomu kuantum modeliyle açıklar. Nötr atomların elektron dizilimleriyle periyodik sistemdeki yerleri arasındaki ilişkiyi kurar.	1	0	0	0
Periyodik özelliklerdeki cismin hareketi ile ilgili hesaplamalar yapar.	1	0	0	0
Gaz yasalarını açıklar.	1	0	0	0
Gaz karışımının kısmi basınçlarının günlük hayattan örneklerle açıklar.	1	0	0	0
Gazların sıkışma/genleşme sürecinde gerçek gaz ve ideal gaz kavramlarını karşılaştırır.	1	0	0	0
Çözünen madde miktarı ile farklı derişim birimlerini ilişkilendirir.	1	0	0	0
Çözünürlüğün sıcaklık ve basınçla ilişkisini açıklar.	2	0	0	0
Oluşum Entalpisi	1	0	0	0
Bağ enerjileri ile tepkime entalpisi arasındaki ilişkiyi açıklar.	1	0	0	0
Biyoloji	10	0	0	0
Endokrin bezleri ve bu bezlerin salgıladıkları hormonları açıklar.	1	0	0	0
Sinir sisteminin yapı, görev ve işleyişini açıklar.	1	0	0	0
Duyu organlarının yapısını ve işleyişini açıklar.	1	0	0	0
Destek ve hareket sisteminin yapı, görev ve işleyişini açıklar.	1	0	0	0

11. SINIF KAZANIM DEĞERLENDİRME SINAVI - 5



122,560 % 81,94

MANİSA / ŞEHZADELER
Manisa Kız Anadolu İmam Hatip Lisesi

11B - 0
ESMANUR BİNGÖL

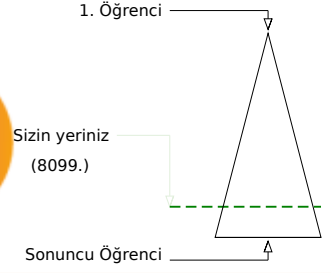
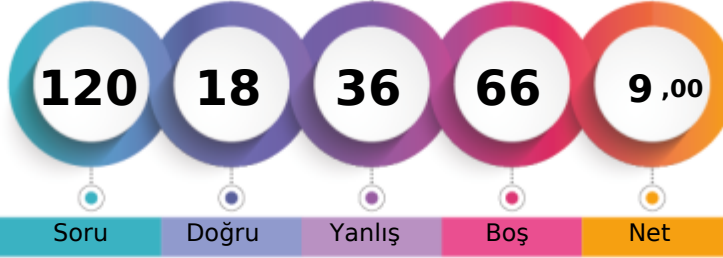

Öğrenci Sıra No	Şube	Kurum	İlçe	İl	Genel
5		35	50	390	8099 % 81,94
Sınava Katılan Öğrenci Sayısı	14	68	85	445	9884

	Soru	Doğru	Yanlış	Boş	Net	Başarı
TYT Türkçe	30	6	16	8	2,00	% 7
Cevap Anahtarı	B	CEBEDDEACCBECEAECEBDEBDECEBABB				
Cevaplarınız		d c c a e e a a c b e b e c d a d a a a d				

	S	D	Y	B%
Türkçe	30	6	16	20
Söz Öbeklerinde Anlam	2	0	2	0
Düşüncenin Akışını Bozan Cümle	1	0	1	0
Cümleler Arasındaki Anlam İlişkileri (Sebep-Sonuç, Amaç-Sonuç, Koşul-Şart, Özne-Nesnel Yargı, Birbirinin Açıklayıcısı)	1	0	1	0
Parçadaki Numaralanmış Cümlelerin İçerik ve Özellikleri	1	0	0	0
Paragrafı İkiye Ayırma	1	0	1	0
Düşüncüyü Geliştirme Yolları	1	0	1	0
Paragrafın Yardımcı Fikirleri (Düşünceleri)	1	1	0	100
Edebi Akımlar	1	0	1	0
Cumhuriyet Dönemi'nde Hikâye (1923-1940)	2	0	2	0
Tanzimat Dönemi şairlerini tanıtır.	1	1	0	100
Servetfünun Dönemi şiirinin genel özelliklerini kavrar.	1	1	0	100
Saf Şiir	1	1	0	100
Sözcüğü Anlamca Karşılayabilecek Kullanımlar	1	1	0	100
Metindeki Boşlukların Uygun Sözcüklerle Tamamlanması	1	0	1	0
Cumhuriyet Dönemi sohbet yazarlarını tanıtır.	1	0	0	0
ROMAN	1	0	1	0
Dünya Edebiyatında Roman	1	0	1	0
1950-1980 arasında eser veren roman yazarlarını tanıtır.	2	1	0	50
Yazım Kuralları	1	0	1	0
Noktalama İşaretleri	1	0	0	0
ANLATIM BOZUKLUKLARI	2	0	1	0
Cümlenin Ögeleri	2	0	0	0
Cumhuriyet öncesindeki fıkra türünün genel özelliklerini bilir.	1	0	1	0
Makale türünün genel özelliklerini kavrar ve bilimsel makalenin bölümlerini bilir.	1	0	1	0

	Soru	Doğru	Yanlış	Boş	Net	Başarı
TYT Matematik	30	2	8	20	0,00	% 0
Cevap Anahtarı	B	ACBADACDBADDDDBEEADBADCEAAACCCE				
Cevaplarınız		e b c e c E a a A a				

	S	D	Y	B%
Matematik-1	30	2	8	7
İkinci dereceden bir değişkenli fonksiyonun grafiğini çizerek yorumlar.	7	0	2	0
İkinci dereceden fonksiyonlarla modellenen problemleri çözer.	2	0	0	0
Fonksiyonun grafik ve tablo temsili kullanarak problem çözer.	2	0	2	0
Bir fonksiyonun grafiğinden, dönüşümler yardımı ile yeni fonksiyon grafikleri çizer.	2	0	1	0
İkinci dereceden bir bilinmeyenli eşitsizliklerin çözüm kümesini bulur.	9	0	3	0
İkinci dereceden bir bilinmeyenli eşitsizlik sistemlerinin çözüm kümesini bulur.	3	1	0	33
Açı ölçü birimlerini açıklayarak birbiri ile ilişkilendirir.	1	1	0	100
Analitik düzlemde doğruları inceleyerek işlemler yapar.	1	0	0	0
Analitik düzlemde iki nokta arasındaki uzaklığı veren bağıntıyı elde ederek problemler çözer.	1	0	0	0
İkinci dereceden iki bilinmeyenli denklem sistemlerinin çözüm kümesini bulur.	2	0	0	0

	Soru	Doğru	Yanlış	Boş	Net	Başarı
TYT Sosyal	30	10	12	8	7,00	% 23
Cevap Anahtarı	B	EBADEDCCCEAEADCCABEDBDEECADCAC				
Cevaplarınız		B a CCEeAa eCdEeeDEa ced C				

	S	D	Y	B%
Tarih-1	10	4	2	40
1700-1774 yılları arasındaki süreçte meydana gelen başlıca siyasi gelişmeleri tarih şeridi ve haritalar üzerinde gösterir.	2	1	0	50
Avrupa düşüncesinde meydana gelen değişimleri ve bunların etkilerini analiz eder.	2	0	0	0
Avrupa'daki gelişmelere bağlı olarak Osmanlı idari, askeri ve ekonomik yapısında meydana gelen değişimleri analiz eder.	1	0	1	0
Osmanlı devlet idaresi ve toplumu düzenindeki çözümleri önleme çabalarını analiz eder.	1	0	0	0
Fransız İhtilali ve Avrupa'da Sanayi Devrimi ile birlikte devlet-toplum ilişkilerinde meydana gelen dönüşümü kavrar.	2	2	0	100
XVII. yüzyılda değişen siyasi rekabet içerisinde Osmanlı Devleti'nin ittifak girişimlerini açıklar.	2	1	1	50
Coğrafya-1	10	3	5	30
Türkiye'de tarım sektörünün özelliklerini açıklar.	2	1	1	50
Tarımın Türkiye ekonomisindeki yerini açıklar.	1	0	1	0
Türkiye'nin madenleri ve enerji kaynaklarının dağılımını açıklar.	3	0	1	0
Türkiye'de sanayi sektörünün özelliklerini açıklar.	3	1	2	33
Biyocoğrafiliğin oluşumu ve azalmasında etkili olan faktörleri açıklar.	1	1	0	100
Felsefe	5	2	2	40
18. yüzyıl-19. yüzyıl felsefesinin karakteristik özelliklerini açıklar.	2	1	1	50
Örnek felsefi metinlerden hareketle 15. yüzyıl-17. yüzyıl filozoflarının felsefi görüşlerini analiz eder.	1	1	0	100
MS 2. yüzyıl-MS 15. yüzyıl felsefesini hazırlayan düşünce ortamını açıklar.	1	0	1	0
Örnek felsefi metinlerden hareketle MS 2. yüzyıl-MS 15. yüzyıl filozoflarının felsefi görüşlerini analiz eder.	1	0	0	0
Din Kül. ve Ahl. Bil.	5	1	3	20
Kur'an-ı Kerim'de geçen bazı kavramları yorumlar.	2	0	2	0
Hz. Muhammed'in peygamberlikle ilgili görevlerini açıklar.	1	0	1	0
Hz. Muhammed'in örnek şahsiyetini tanıtır.	1	0	0	0
Cenaze uğurlama ile ilgili dini uygulamaları örneklerle açıklar.	1	1	0	100

	Soru	Doğru	Yanlış	Boş	Net	Başarı
TYT Fen	30	0	0	30	0,00	% 0
Cevap Anahtarı	B	DBDECEDECCDBCADECCDDABEBEBCCE				
Cevaplarınız						

11. SINIF KAZANIM DEĞERLENDİRME SINAVI - 5



107,367 % 89,73

MANİSA / ŞEHZADELER
Manisa Kız Anadolu İmam Hatip Lisesi

11B - 43
HİRANUR KAYA

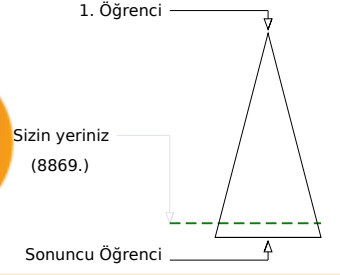
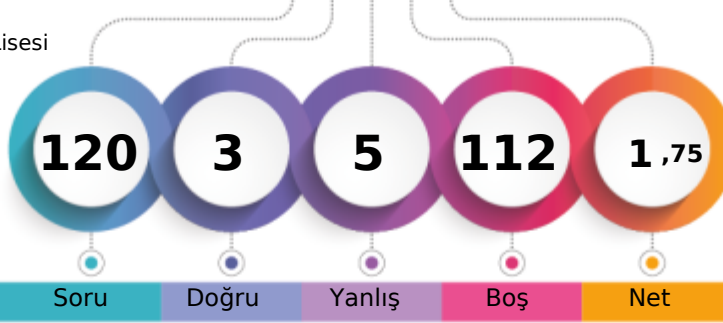

Soru Doğru Yanlış Boş Net

Şube Kurum İlçe İl Genel

Öğrenci Sıra No 10 47 63 413 8869 % 89,73

Sınava Katılan Öğrenci Sayısı 14 68 85 445 9884

		Soru	Doğru	Yanlış	Boş	Net	Başarı
TYT Türkçe		30	3	5	22	1,75	% 6
Cevap Anahtarı	B	CEBEDDEACCBECEAECEBDEBDECCEBAB					
Cevaplarınız		bcdEacE C					

S	D	Y	B%	
30	3	5	10	
Söz Öbeklerinde Anlam	2	0	1	0
Düşüncenin Akışını Bozan Cümle	1	0	1	0
Cümleler Arasındaki Anlam İlişkileri (Sebep-Sonuç, Amaç-Sonuç, Koşul-Şart, Özne-Nesnel Yargı, Birbirinin Açıklayıcısı)	1	0	1	0
Parçadaki Numaralanmış Cümlelerin İçerik ve Özellikleri	1	1	0	100
Paragrafı İkiye Ayırma	1	0	1	0
Düşünceyi Geliştirme Yolları	1	0	1	0
Paragrafın Yardımcı Fikirleri (Düşünceleri)	1	1	0	100
Edebi Akımlar	1	0	0	0
Cumhuriyet Dönemi'nde Hikâye (1923-1940)	2	1	0	50
Tanzimat Dönemi şairlerini tanıır.	1	0	0	0
Servetfünun Dönemi şiirinin genel özelliklerini kavrar.	1	0	0	0
Saf Şiir	1	0	0	0
Sözcüğü Anlamca Karşılayabilecek Kullanımlar	1	0	0	0
Metindeki Boşlukların Uygun Sözcüklerle Tamamlanması	1	0	0	0
Cumhuriyet Dönemi sohbet yazarlarını tanıır.	1	0	0	0
ROMAN	1	0	0	0
Dünya Edebiyatında Roman	1	0	0	0
1950-1980 arasında eser veren roman yazarlarını tanıır.	2	0	0	0
Yazım Kuralları	1	0	0	0
Noktalama İşaretleri	1	0	0	0
ANLATIM BOZUKLUKLARI	2	0	0	0
Cümlelerin Öğeleri	2	0	0	0
Cumhuriyet öncesindeki fıkra türünün genel özelliklerini bilir.	1	0	0	0
Makale türünün genel özelliklerini kavrar ve bilimsel makalenin bölümlerini bilir.	1	0	0	0

		Soru	Doğru	Yanlış	Boş	Net	Başarı
TYT Matematik		30	0	0	30	0,00	% 0
Cevap Anahtarı	B	ACBADACDBADDDDBEEADBADCEAACCE					
Cevaplarınız							

		Soru	Doğru	Yanlış	Boş	Net	Başarı
TYT Sosyal		30	0	0	30	0,00	% 0
Cevap Anahtarı	B	EBADEDCCCEAEADCCABEDBDEECADCAC					
Cevaplarınız							

		Soru	Doğru	Yanlış	Boş	Net	Başarı
TYT Fen		30	0	0	30	0,00	% 0
Cevap Anahtarı	B	DBDECEDECCEBDADECCDDABEBEBCCE					
Cevaplarınız							

11. SINIF KAZANIM DEĞERLENDİRME SINAVI - 5



0,000

% 93,97

MANİSA / ŞEHZADELER
Manisa Kız Anadolu İmam Hatip Lisesi

11B - 240
HİRANUR KY

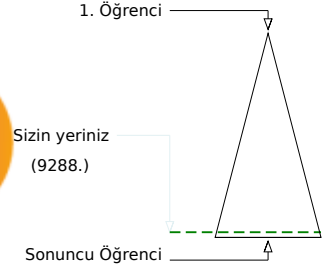
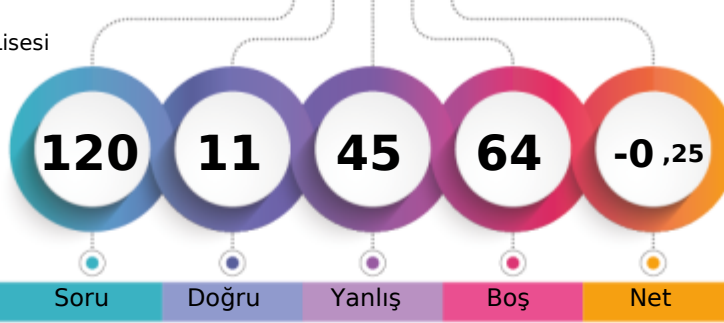

Şube Kurum İlçe İl Genel

Öğrenci Sıra No 13 55 71 424 9288 % 93,97

Sınava Katılan Öğrenci Sayısı 14 68 85 445 9884

		Soru	Doğru	Yanlış	Boş	Net	Başarı
TYT Türkçe		30	5	19	6	0,25	% 1
Cevap Anahtarı	A	CEACEBEDDEACCCBEBAECCBEDBDECCCE					
Cevaplarınız		bccCEad aEdbae b c C beeDcbba					

	S	D	Y	B%
Türkçe	30	5	19	17
Söz Öbeklerinde Anlam	2	1	1	50
Sözcüğü Anlamca Karşılayabilecek Kullanımlar	1	0	1	0
Metindeki Boşlukların Uygun Sözcüklerle Tamamlanması	1	0	1	0
Parçadaki Numaralanmış Cümlelerin İçerik ve Özellikleri	1	1	0	100
Cümleler Arasındaki Anlam İlişkileri (Sebep-Sonuç, Amaç-Sonuç, Koşul-Şart, Özne-Nesnel Yargı, Birbirinin Açıklayıcısı)	1	0	1	0
Düşüncenin Akışını Bozan Cümle	1	0	1	0
Paragrafı İkiye Ayırma	1	0	0	0
Düşünceyi Geliştirme Yolları	1	0	1	0
Paragrafın Yardımcı Fikirleri (Düşünceleri)	1	1	0	100
Edebi Akımlar	1	0	1	0
Cumhuriyet Dönemi'nde Hikâye (1923-1940)	2	0	2	0
Tanzimat Dönemi şairlerini tanır.	1	0	1	0
Servetifunun Dönemi şiirinin genel özelliklerini kavrar.	1	0	0	0
Saf Şiir	1	0	1	0
Cumhuriyet öncesindeki fıkra türünün genel özelliklerini bilir.	1	0	0	0
1923-1950 arasında eser veren roman yazarlarını tanır.	1	0	1	0
Makale türünün genel özelliklerini kavrar ve bilimsel makalenin bölümlerini bilir.	1	0	0	0
Cumhuriyet Dönemi sohbet yazarlarını tanır.	1	0	0	0
ROMAN	1	1	0	100
Dünya Edebiyatında Roman	1	0	0	0
1950-1980 arasında eser veren roman yazarlarını tanır.	2	0	2	0
Yazım Kuralları	1	0	1	0
Noktalama İşaretleri	1	1	0	100
ANLATIM BOZUKLUKLARI	2	0	2	0

		Soru	Doğru	Yanlış	Boş	Net	Başarı
TYT Matematik		30	1	7	22	-0,75	% 0
Cevap Anahtarı	A	EEAACBADACDBADDDDBCEDBADCEAAC					
Cevaplarınız		bdecdbd e					

	S	D	Y	B%
Matematik-1	30	1	7	3
Açı ölçü birimlerini açıklayarak birbiri ile ilişkilendirir.	1	0	1	0
Analitik düzlemde doğruların inceleyerek işlemler yapar.	1	0	1	0
Analitik düzlemde iki nokta arasındaki uzaklığı veren bağıntıyı elde ederek problemler çözer.	1	0	1	0
İkinci dereceden bir değişkenli fonksiyonun grafiğini çizerek yorumlar.	7	0	2	0
İkinci dereceden fonksiyonlarla modellenebilen problemleri çözer.	2	0	1	0
Fonksiyonun grafik ve tablo temsiliyi kullanarak problem çözer.	2	1	1	50
Bir fonksiyonun grafiğinden, dönüşümler yardımı ile yeni fonksiyon grafikleri çizer.	2	0	0	0
İkinci dereceden bir bilinmeyenli eşitsizliklerin çözüm kümesini bulur.	9	0	0	0
İkinci dereceden bir bilinmeyenli eşitsizlik sistemlerinin çözüm kümesini bulur.	3	0	0	0
İkinci dereceden iki bilinmeyenli denklem sistemlerinin çözüm kümesini bulur.	2	0	0	0

		Soru	Doğru	Yanlış	Boş	Net	Başarı
TYT Sosyal		30	5	19	6	0,25	% 1
Cevap Anahtarı	A	ECEBADEDCCDEAEADCCABECBDEACADC					
Cevaplarınız		E cdbe b dae aeDbded Cec ACeab					

	S	D	Y	B%
Tarih-1	10	1	6	10
XVII. yüzyılda değişen siyasi rekabet içerisinde Osmanlı Devleti'nin ittifak girişimlerini açıklar.	2	1	0	50
1700-1774 yılları arasındaki süreçte meydana gelen başlıca siyasi gelişmeleri tarih şeridi ve haritalar üzerinde gösterir.	2	0	2	0
Avrupa düşüncesinde meydana gelen değişimleri ve bunların etkilerini analiz eder.	2	0	2	0
Avrupa'daki gelişmelere bağlı olarak Osmanlı idari, askeri ve ekonomik yapısında meydana gelen değişimleri analiz eder.	1	0	0	0
Osmanlı devlet idaresi ve toplum düzenindeki çözümleri önleme çabalarını analiz eder.	1	0	1	0
Fransız İhtilali ve Avrupa'da Sanayi Devrimi ile birlikte devlet-toplum ilişkilerinde meydana gelen dönüşümü kavrar.	2	0	1	0
Coğrafya-1	10	1	8	10
Biyocoşulülün oluşumu ve azalmasında etkili olan faktörleri açıklar.	1	0	1	0
Türkiye'de tarım sektörünün özelliklerini açıklar.	2	0	1	0
Tarımın Türkiye ekonomisindeki yerini açıklar.	1	0	1	0
Türkiye'nin madenleri ve enerji kaynaklarının dağılımını açıklar.	3	1	2	33
Türkiye'de sanayi sektörünün özelliklerini açıklar.	3	0	3	0
Felsefe	5	1	2	20
MS 2. yüzyıl-MS 15. yüzyıl felsefesini hazırlayan düşünce ortamını açıklar.	1	0	0	0
Örnek felsefi metinlerden hareketle MS 2. yüzyıl-MS 15. yüzyıl filozoflarının felsefi görüşlerini analiz eder.	1	1	0	100
18. yüzyıl -19. yüzyıl felsefesinin karakteristik özelliklerini açıklar.	2	0	1	0
Örnek felsefi metinlerden hareketle 15. yüzyıl-17. yüzyıl filozoflarının felsefi görüşlerini analiz eder.	1	0	1	0
Din Kült. ve Ahl. Bil.	5	2	3	40
Hz. Muhammed'in örnek şahsiyetini tanır.	1	1	0	100
Cenaze uğurlama ile ilgili dini uygulamaları örneklerle açıklar.	1	1	0	100
Kur'an'da geçen bazı kavramların yorumları.	2	0	2	0
Hz. Muhammed'in peygamberlikle ilgili görevlerini açıklar.	1	0	1	0

		Soru	Doğru	Yanlış	Boş	Net	Başarı
TYT Fen		30	0	0	30	0,00	% 0
Cevap Anahtarı	A	ECDBDECEDCDCBCDAECCDEABEBEBC					
Cevaplarınız							

11. SINIF KAZANIM DEĞERLENDİRME SINAVI - 5



143,502 % 69,48

MANİSA / ŞEHZADELER
Manisa Kız Anadolu İmam Hatip Lisesi

11B - 0
MERYEM YILMAZ

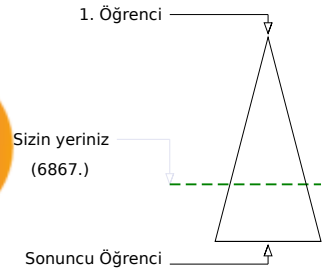
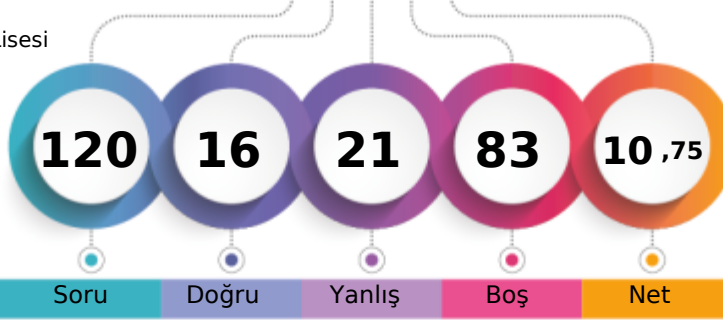

Soru Doğru Yanlış Boş Net

Şube Kurum İlçe İl Genel

Öğrenci Sıra No 1 18 31 338 6867 % 69,48

Sınava Katılan Öğrenci Sayısı 14 68 85 445 9884

		Soru	Doğru	Yanlış	Boş	Net	Başarı
TYT Türkçe		30	13	10	7	10,50	% 35
Cevap Anahtarı	A	CEACEBEDDEACCCBEBAECBEDBDECCCE					
Cevaplarınız		CEBCEadD EeCdCBba AEC bDae					

	S	D	Y	B%
Türkçe	30	13	10	43
Söz Öbeklerinde Anlam	2	2	0	100
Sözcüğü Anlamca Karşılayabilecek Kullanımlar	1	1	0	100
Metindeki Boşlukların Uygun Sözcüklerle Tamamlanması	1	0	1	0
Parçadaki Numaralanmış Cümlelerin İçerik ve Özellikleri	1	1	0	100
Cümleler Arasındaki Anlam İlişkileri (Sebep-Sonuç, Amaç-Sonuç, Koşul-Şart, Öznel-Nesnel Yargı, Birbirinin Açıklayıcısı)	1	0	1	0
Düşüncenin Akışını Bozan Cümle	1	0	1	0
Paragrafı İkiye Ayırma	1	1	0	100
Düşünceyi Geliştirme Yolları	1	0	0	0
Paragrafın Yardımcı Fikirleri (Düşünceleri)	1	1	0	100
Edebi Akımlar	1	0	1	0
Cumhuriyet Dönemi'nde Hikâye (1923-1940)	2	1	1	50
Tanzimat Dönemi şairlerini tanıtır.	1	1	0	100
Servetifunun Dönemi şiirinin genel özelliklerini kavrar.	1	1	0	100
Saf Şiir	1	0	1	0
Cumhuriyet öncesindeki fıkra türünün genel özelliklerini bilir.	1	0	1	0
1923-1950 arasında eser veren roman yazarlarını tanıtır.	1	0	0	0
Makale türünün genel özelliklerini kavrar ve bilimsel makalenin bölümlerini bilir.	1	1	0	100
Cumhuriyet Dönemi sohbet yazarlarını tanıtır.	1	1	0	100
ROMAN	1	1	0	100
Dünya Edebiyatında Roman	1	0	0	0
1950-1980 arasında eser veren roman yazarlarını tanıtır.	2	1	1	50
Yazım Kuralları	1	0	1	0
Noktalama İşaretleri	1	0	1	0
ANLATIM BOZUKLUKLARI	2	0	0	0

		Soru	Doğru	Yanlış	Boş	Net	Başarı
TYT Matematik		30	0	2	28	-0,50	% 0
Cevap Anahtarı	A	EEAACBADACDBADDDDBCEDBADCEAAC					
Cevaplarınız		dc					

	S	D	Y	B%
Matematik-1	30	0	2	0
Açı ölçü birimlerini açıklayarak birbiri ile ilişkilendirir.	1	0	1	0
Analitik düzlemde doğruların inceleyerek işlemler yapar.	1	0	1	0
Analitik düzlemde iki nokta arasındaki uzaklığı veren bağıntıyı elde ederek problemler çözer.	1	0	0	0
İkinci dereceden bir değişkenli fonksiyonun grafiğini çizerek yorumlar.	7	0	0	0
İkinci dereceden fonksiyonlarla modellenen problemleri çözer.	2	0	0	0
Fonksiyonun grafik ve tablo temsilini kullanarak problem çözer.	2	0	0	0
Bir fonksiyonun grafiğinden, dönüşümler yardımı ile yeni fonksiyon grafikleri çizer.	2	0	0	0
İkinci dereceden bir bilinmeyenli eşitsizliklerin çözüm kümesini bulur.	9	0	0	0
İkinci dereceden bir bilinmeyenli eşitsizlik sistemlerinin çözüm kümesini bulur.	3	0	0	0
İkinci dereceden iki bilinmeyenli denklem sistemlerinin çözüm kümesini bulur.	2	0	0	0

		Soru	Doğru	Yanlış	Boş	Net	Başarı
Tarih-1		10	2	2	6	1,50	% 15
Coğrafya-1		10	0	3	7	-0,75	% 0
Felsefe		5	0	1	4	-0,25	% 0
Din Kült. ve Ahl. Bil.		5	0	0	5	0,00	% 0
TYT Sosyal		30	2	6	22	0,50	% 2
Cevap Anahtarı	A	ECEBADEDCCDAEADCCABECBDEACADC					
Cevaplarınız		E b c D c a e a					

	S	D	Y	B%
Tarih-1	10	2	2	20
XVII. yüzyılda değişen siyasi rekabet içerisinde Osmanlı Devleti'nin ittifak girişimlerini açıklar.	2	1	0	50
1700-1774 yılları arasındaki süreçte meydana gelen başlıca siyasi gelişmeleri tarih şeridi ve haritalar üzerinde gösterir.	2	0	1	0
Avrupa düşüncesinde meydana gelen değişimleri ve bunların etkilerini analiz eder.	2	0	1	0
Avrupa'daki gelişmelere bağlı olarak Osmanlı idari, askeri ve ekonomik yapısında meydana gelen değişimleri analiz eder.	1	0	0	0
Osmanlı devlet idaresi ve toplum düzenindeki çözümleri önleme çabalarını analiz eder.	1	1	0	100
Fransız İhtilali ve Avrupa'da Sanayi Devrimi ile birlikte devlet-toplum ilişkilerinde meydana gelen dönüşümü kavrar.	2	0	0	0
Coğrafya-1	10	0	3	0
Biyoçeşitliliğin oluşumu ve azalmasında etkili olan faktörleri açıklar.	1	0	1	0
Türkiye'de tarım sektörünün özelliklerini açıklar.	2	0	0	0
Tarımın Türkiye ekonomisindeki yerini açıklar.	1	0	1	0
Türkiye'nin madenleri ve enerji kaynaklarının dağılımını açıklar.	3	0	0	0
Türkiye'de sanayi sektörünün özelliklerini açıklar.	3	0	1	0
Felsefe	5	0	1	0
MS 2. yüzyıl-MS 15. yüzyıl felsefesini hazırlayan düşünce ortamını açıklar.	1	0	1	0
Örnek felsefi metinlerden hareketle MS 2. yüzyıl-MS 15. yüzyıl filozoflarının felsefi görüşlerini analiz eder.	1	0	0	0
18. yüzyıl -19. yüzyıl felsefesinin karakteristik özelliklerini açıklar.	2	0	0	0
Örnek felsefi metinlerden hareketle 15. yüzyıl-17. yüzyıl filozoflarının felsefi görüşlerini analiz eder.	1	0	0	0
Din Kült. ve Ahl. Bil.	5	0	0	0
Hz. Muhammed'in örnek şahsiyetini tanıtır.	1	0	0	0
Cenaze uğurlama ile ilgili dini uygulamaları örneklerle açıklar.	1	0	0	0
Kur'an-ı Kerim'de geçen bazı kavramları yorumlar.	2	0	0	0
Hz. Muhammed'in peygamberlikle ilgili görevlerini açıklar.	1	0	0	0

		Soru	Doğru	Yanlış	Boş	Net	Başarı
Fizik		10	1	3	6	0,25	% 3
Kimya		10	0	0	10	0,00	% 0
Biyoloji		10	0	0	10	0,00	% 0
TYT Fen		30	1	3	26	0,25	% 1
Cevap Anahtarı	A	ECDBDECEDCDCEBDAEACDEABEBEBC					
Cevaplarınız		a e a E					

	S	D	Y	B%
Fizik	10	1	3	10
Noktasal yükler için elektriksel potansiyel enerji, elektriksel potansiyel, elektriksel potansiyel farkı ve elektriksel iş ile ilgili hesaplamalar yapar.	1	0	0	0
İki boyutta sabit ivmeli hareket ile ilgili hesaplamalar yapar.	1	0	1	0
Hareketli bir ortamdaki sabit hızlı cisimlerin hareketini farklı gözlem çerçevelerine göre yorumlar.	1	0	0	0
İtme ve çizgisel momentum kavramlarını açıklar.	1	0	1	0
Sürtünmeli yüzeylerde enerji korunumu ve dönüşümlerini analiz eder.	1	0	0	0
Denge ve Denge Şartları	1	0	1	0
Kütle merkezi ve ağırlık merkezi ile ilgili hesaplamalar yapar.	1	0	0	0
Net kuvvet etkisindeki cismin hareketi ile ilgili hesaplamalar yapar.	1	1	0	100
Basit makineler ile ilgili hesaplamalar yapar.	1	0	0	0
Bir boyutta sabit ivmeli hareketi analiz eder.	1	0	0	0
Kimya	10	0	0	0
Atomun kuantum modeliyle açıklar. Nötr atomların elektron dizilimleriyle periyodik sistemdeki yerleri arasındaki ilişkiyi kurar.	1	0	0	0
Periyodik özelliklerdeki cismin hareketi ile ilgili hesaplamalar yapar.	1	0	0	0
Gaz yasalarını açıklar.	1	0	0	0
Gaz karışımının kısmi basınçlarının günlük hayattan örneklerle açıklar.	1	0	0	0
Gazların sıkışma/genleşme sürecinde gerçek gaz ve ideal gaz kavramlarını karşılaştırır.	1	0	0	0
Çözünen madde miktarı ile farklı derişim birimlerini ilişkilendirir.	1	0	0	0
Çözünürlüğün sıcaklık ve basınçla ilişkisini açıklar.	2	0	0	0
Oluşum Entalpisi	1	0	0	0
Bağ enerjileri ile tepkime entalpisi arasındaki ilişkiyi açıklar.	1	0	0	0
Biyoloji	10	0	0	0
Endokrin bezleri ve bu bezlerin salgıladıkları hormonları açıklar.	1	0	0	0
Sinir sisteminin yapı, görev ve işleyişini açıklar.	1	0	0	0
Duyu organlarının yapısını ve işleyişini açıklar.	1	0	0	0
Destek ve hareket sisteminin yapı, görev ve işleyişini açıklar.	1	0	0	0

11. SINIF KAZANIM DEĞERLENDİRME SINAVI - 5



111,665 % 87,80

MANİSA / ŞEHZADELER
Manisa Kız Anadolu İmam Hatip Lisesi

11B - 465
NURCAN ORHAN

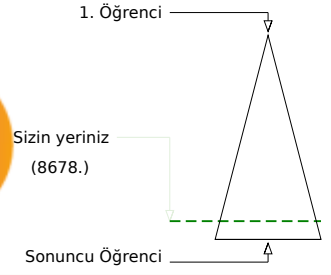
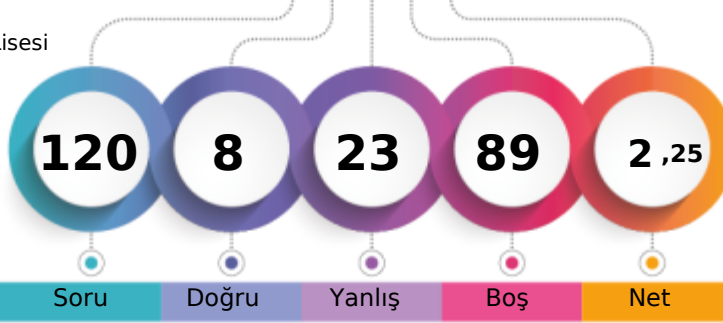

Soru Doğru Yanlış Boş Net

	Şube	Kurum	İlçe	İl	Genel
Öğrenci Sıra No	8	44	60	407	8678 % 87,80
Sınava Katılan Öğrenci Sayısı	14	68	85	445	9884

	Soru	Doğru	Yanlış	Boş	Net	Başarı
TYT Türkçe	30	3	5	22	1,75	% 6
Cevap Anahtarı	B	CEBEDDEACCBECEAECEBDEBDECEBABB				
Cevaplarınız		D abd E c Da				

	S	D	Y	B%
Türkçe	30	3	5	10
Söz Öbeklerinde Anlam	2	0	0	0
Düşüncenin Akışını Bozan Cümle	1	0	0	0
Cümleler Arasındaki Anlam İlişkileri (Sebep-Sonuç, Amaç-Sonuç, Koşul-Şart, Özel-Nesnel Yargı, Birbirinin Açıklayıcısı)	1	0	0	0
Parçadaki Numaralanmış Cümlelerin İçerik ve Özellikleri	1	0	0	0
Paragrafı İkiye Ayırma	1	1	0	100
Düşüncüyü Geliştirme Yolları	1	0	0	0
Paragrafın Yardımcı Fikirleri (Düşünceleri)	1	0	1	0
Edebi Akımlar	1	0	1	0
Cumhuriyet Dönemi'nde Hikâye (1923-1940)	2	0	1	0
Tanzimat Dönemi şairlerini tanıtır.	1	0	0	0
Servetfünun Dönemi şiirinin genel özelliklerini kavrar.	1	0	0	0
Saf Şiir	1	0	0	0
Sözcüğü Anlamca Karşılayabilecek Kullanımlar	1	0	0	0
Metindeki Boşlukların Uygun Sözcüklerle Tamamlanması	1	0	0	0
Cumhuriyet Dönemi sohbet yazarlarını tanıtır.	1	1	0	100
ROMAN	1	0	0	0
Dünya Edebiyatında Roman	1	0	1	0
1950-1980 arasında eser veren roman yazarlarını tanıtır.	2	1	0	50
Yazım Kuralları	1	0	1	0
Noktalama İşaretleri	1	0	0	0
ANLATIM BOZUKLUKLARI	2	0	0	0
Cümlelerin Ögeleri	2	0	0	0
Cumhuriyet öncesindeki fıkra türünün genel özelliklerini bilir.	1	0	0	0
Makale türünün genel özelliklerini kavrar ve bilimsel makalenin bölümlerini bilir.	1	0	0	0

	Soru	Doğru	Yanlış	Boş	Net	Başarı
TYT Matematik	30	2	3	25	1,25	% 4
Cevap Anahtarı	B	ACBADACDBADDDDBEEADBADCEAACCE				
Cevaplarınız		A Bbcd				

	S	D	Y	B%
Matematik-1	30	2	3	7
İkinci dereceden bir değişkenli fonksiyonun grafiğini çizerek yorumlar.	7	1	1	14
İkinci dereceden fonksiyonlarla modellenen problemleri çözer.	2	0	0	0
Fonksiyonun grafik ve tablo temsili kullanarak problem çözer.	2	1	1	50
Bir fonksiyonun grafiğinden, dönüşümler yardımı ile yeni fonksiyon grafikleri çizer.	2	0	1	0
İkinci dereceden bir bilinmeyenli eşitsizliklerin çözüm kümesini bulur.	9	0	0	0
İkinci dereceden bir bilinmeyenli eşitsizlik sistemlerinin çözüm kümesini bulur.	3	0	0	0
Açı ölçü birimlerini açıklayarak birbiri ile ilişkilendirir.	1	0	0	0
Analitik düzlemde doğruları inceleyerek işlemler yapar.	1	0	0	0
Analitik düzlemde iki nokta arasındaki uzaklığı veren bağıntıyı elde ederek problemler çözer.	1	0	0	0
İkinci dereceden iki bilinmeyenli denklem sistemlerinin çözüm kümesini bulur.	2	0	0	0

	Soru	Doğru	Yanlış	Boş	Net	Başarı
TYT Sosyal	30	3	15	12	-0,75	% 0
Cevap Anahtarı	B	EBADEDCCCEAEADCCABEDBDEECADCAC				
Cevaplarınız		bcADbbbbbcbdc b c				

	S	D	Y	B%
Tarih-1	10	2	8	20
1700-1774 yılları arasındaki süreçte meydana gelen başlıca siyasi gelişmeleri tarih şeridi ve haritalar üzerinde gösterir	2	0	2	0
Avrupa düşüncesinde meydana gelen değişimleri ve bunların etkilerini analiz eder.	2	2	0	100
Avrupa'daki gelişmelere bağlı olarak Osmanlı idari, askeri ve ekonomik yapısında meydana gelen değişimleri analiz eder	1	0	1	0
Osmanlı devlet idaresi ve toplum düzenindeki çözümleri önleme çabalarını analiz eder.	1	0	1	0
Fransız İhtilali ve Avrupa'da Sanayi Devrimi ile birlikte devlet-toplum ilişkilerinde meydana gelen dönüşümü kavrar.	2	0	2	0
XVII. yüzyılda değişen siyasi rekabet içerisinde Osmanlı Devleti'nin ittifak girişimlerini açıklar.	2	0	2	0
Coğrafya-1	10	1	6	10
Türkiye'de tarım sektörünün özelliklerini açıklar.	2	0	2	0
Tarımın Türkiye ekonomisindeki yerini açıklar.	1	0	1	0
Türkiye'nin madenleri ve enerji kaynaklarının dağılımını açıklar.	3	0	3	0
Türkiye'de sanayi sektörünün özelliklerini açıklar.	3	1	0	33
Biyçeşitliliğin oluşumu ve azalmasında etkili olan faktörleri açıklar.	1	0	0	0
Felsefe	5	0	1	0
18. yüzyıl-19. yüzyıl felsefesinin karakteristik özelliklerini açıklar.	2	0	1	0
Örnek felsefi metinlerden hareketle 15. yüzyıl-17. yüzyıl filozoflarının felsefi görüşlerini analiz eder.	1	0	0	0
MS 2. yüzyıl-MS 15. yüzyıl felsefesini hazırlayan düşünce ortamını açıklar.	1	0	0	0
Örnek felsefi metinlerden hareketle MS 2. yüzyıl-MS 15. yüzyıl filozoflarının felsefi görüşlerini analiz eder.	1	0	0	0
Din Kült. ve Ahl. Bil.	5	0	0	0
Kur'an-ı Kerim'de geçen bazı kavramları yorumlar.	2	0	0	0
Hz. Muhammed'in peygamberlikle ilgili görevlerini açıklar.	1	0	0	0
Hz. Muhammed'in örnek şahsiyetini tanıtır.	1	0	0	0
Cenaze uğurlama ile ilgili dini uygulamaları örneklerle açıklar.	1	0	0	0

	Soru	Doğru	Yanlış	Boş	Net	Başarı
TYT Fen	30	0	0	30	0,00	% 0
Cevap Anahtarı	B	DBDECEDECCDBCADECCDDABEBEBCCE				
Cevaplarınız						

11. SINIF KAZANIM DEĞERLENDİRME SINAVI - 5



0,000

% 93,97

MANİSA / ŞEHZADELER
Manisa Kız Anadolu İmam Hatip Lisesi

11B - 233
RUMEYSA SÖBE

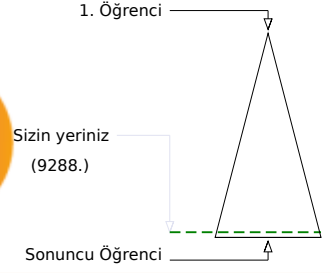
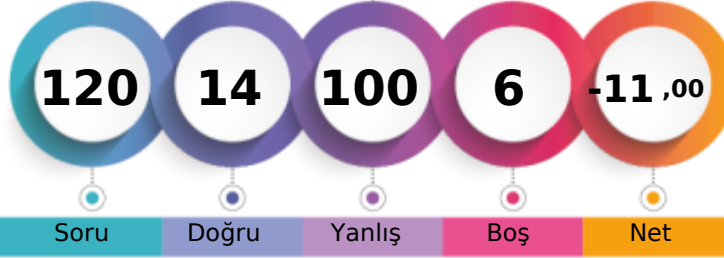

	Şube	Kurum	İlçe	İl	Genel
Öğrenci Sıra No	13	55	71	424	9288 % 93,97
Sınava Katılan Öğrenci Sayısı	14	68	85	445	9884

	Soru	Doğru	Yanlış	Boş	Net	Başarı
TYT Türkçe	30	4	25	1	-2,25	% 0
Cevap Anahtarı	A	CEACEBEDDEACCCBEBBAECBEDBDECCCE				
Cevaplarınız	C	cdEedccccdea***AabcdDcba**				

	S	D	Y	B%
Türkçe	30	4	25	13
Söz Öbeklerinde Anlam	2	1	1	50
Sözcüğü Anlamca Karşılayabilecek Kullanımlar	1	0	0	0
Metindeki Boşlukların Uygun Sözcüklerle Tamamlanması	1	0	1	0
Parçadaki Numaralanmış Cümlelerin İçerik ve Özellikleri	1	1	0	100
Cümleler Arasındaki Anlam İlişkileri (Sebep-Sonuç, Amaç-Sonuç, Koşul-Şart, Özel-Nesnel Yargı, Birbirinin Açıklayıcısı)	1	0	1	0
Düşüncenin Akışını Bozan Cümle	1	0	1	0
Paragrafı İkiye Ayırma	1	0	1	0
Düşünceyi Geliştirme Yolları	1	0	1	0
Paragrafın Yardımcı Fikirleri (Düşünceleri)	1	0	1	0
Edebi Akımlar	1	0	1	0
Cumhuriyet Dönemi'nde Hikâye (1923-1940)	2	0	2	0
Tanzimat Dönemi şairlerini tanıtır.	1	0	1	0
Servetifunun Dönemi şiirinin genel özelliklerini kavrar.	1	0	1	0
Saf Şiir	1	0	1	0
Cumhuriyet öncesindeki fıkra türünün genel özelliklerini bilir.	1	0	1	0
1923-1950 arasında eser veren roman yazarlarını tanıtır.	1	0	1	0
Makale türünün genel özelliklerini kavrar ve bilimsel makalenin bölümlerini bilir.	1	1	0	100
Cumhuriyet Dönemi sohbet yazarlarını tanıtır.	1	0	1	0
ROMAN	1	0	1	0
Dünya Edebiyatında Roman	1	0	1	0
1950-1980 arasında eser veren roman yazarlarını tanıtır.	2	1	1	50
Yazım Kuralları	1	0	1	0
Noktalamaya İşaretleri	1	0	1	0
ANLATIM BOZUKLUKLARI	2	0	2	0

	Soru	Doğru	Yanlış	Boş	Net	Başarı
TYT Matematik	30	5	25	0	-1,25	% 0
Cevap Anahtarı	A	EEAACBADACDBADDDDBCEADBADCEAACCC				
Cevaplarınız	E	cbdb*cbAababedcba***Aabcd*Cb				

	S	D	Y	B%
Matematik-1	30	5	25	17
Açı ölçü birimlerini açıklayarak birbiri ile ilişkilendirir.	1	1	0	100
Analitik düzlemde doğruların incelenerek işlemler yapar.	1	0	1	0
Analitik düzlemde iki nokta arasındaki uzaklığı veren bağıntıyı elde ederek problemler çözer.	1	0	1	0
İkinci dereceden bir değişkenli fonksiyonun grafiğini çizerek yorumlar.	7	1	6	14
İkinci dereceden fonksiyonlarla modellenen problemleri çözer.	2	0	2	0
Fonksiyonun grafik ve tablo temsilini kullanarak problem çözer.	2	0	2	0
Bir fonksiyonun grafiğinden, dönüşümler yardımı ile yeni fonksiyon grafikleri çizer.	2	0	2	0
İkinci dereceden bir bilinmeyenli eşitsizliklerin çözüm kümesini bulur.	9	2	7	22
İkinci dereceden bir bilinmeyenli eşitsizlik sistemlerinin çözüm kümesini bulur.	3	1	2	33
İkinci dereceden iki bilinmeyenli denklem sistemlerinin çözüm kümesini bulur.	2	0	2	0

	Soru	Doğru	Yanlış	Boş	Net	Başarı
Tarih-1	10	1	9	0	-1,25	% 0
Coğrafya-1	10	0	10	0	-2,50	% 0
Felsefe	5	0	5	0	-1,25	% 0
Din Kült. ve Ahl. Bil.	5	0	5	0	-1,25	% 0
TYT Sosyal	30	1	29	0	-6,25	% 0
Cevap Anahtarı	A	ECEBADEDCCEDAEADCCABECBDEACADC				
Cevaplarınız	b	dcaec*cDeededabcde***eedcb*cb				

	S	D	Y	B%
Tarih-1	10	1	9	10
XVII. yüzyılda değişen siyasi rekabet içerisinde Osmanlı Devleti'nin ittifak girişimlerini açıklar.	2	0	2	0
1700-1774 yılları arasındaki süreçte meydana gelen başlıca siyasi gelişmeleri tarih şerhidi ve haritalar üzerinde gösterir.	2	0	2	0
Avrupa düşüncesinde meydana gelen değişimleri ve bunların etkilerini analiz eder.	2	0	2	0
Avrupa'daki gelişmelere bağlı olarak Osmanlı idari, askerî ve ekonomik yapısında meydana gelen değişimleri analiz eder.	1	0	1	0
Osmanlı devlet idaresi ve toplum düzenindeki çözümleri önleme çabalarını analiz eder.	1	1	0	100
Fransız İhtilali ve Avrupa'da Sanayi Devrimi ile birlikte devlet-toplum ilişkilerinde meydana gelen dönüşümü kavrar.	2	0	2	0
Coğrafya-1	10	0	10	0
Biyoçeşitliliğin oluşumu ve azalmasında etkili olan faktörleri açıklar.	1	0	1	0
Türkiye'de tarım sektörünün özelliklerini açıklar.	2	0	2	0
Tarımın Türkiye ekonomisindeki yerini açıklar.	1	0	1	0
Türkiye'nin madenleri ve enerji kaynaklarının dağılımını açıklar.	3	0	3	0
Türkiye'de sanayi sektörünün özelliklerini açıklar.	3	0	3	0
Felsefe	5	0	5	0
MS 2. yüzyıl-MS 15. yüzyıl felsefesini hazırlayan düşünce ortamını açıklar.	1	0	1	0
Örnek felsefi metinlerden hareketle MS 2. yüzyıl-MS 15. yüzyıl filozoflarının felsefi görüşlerini analiz eder.	1	0	1	0
18. yüzyıl-19. yüzyıl felsefesinin karakteristik özelliklerini açıklar.	2	0	2	0
Örnek felsefi metinlerden hareketle 15. yüzyıl-17. yüzyıl filozoflarının felsefi görüşlerini analiz eder.	1	0	1	0
Din Kült. ve Ahl. Bil.	5	0	5	0
Hz. Muhammed'in örnek şahsiyetini tanıtır.	1	0	1	0
Cenaze uğurlama ile ilgili dini uygulamaları örneklerle açıklar.	1	0	1	0
Kur'an-ı Kerim'de geçen bazı kavramları yorumlar.	2	0	2	0
Hz. Muhammed'in peygamberlikle ilgili görevlerini açıklar.	1	0	1	0

	Soru	Doğru	Yanlış	Boş	Net	Başarı
Fizik	10	1	4	5	0,00	% 0
Kimya	10	0	10	0	-2,50	% 0
Biyoloji	10	3	7	0	1,25	% 13
TYT Fen	30	4	21	5	-1,25	% 0
Cevap Anahtarı	A	ECDBDECEDCDCEBDAEACDEDEABEBECC				
Cevaplarınız	a	bccCcbbae***eeDcbBcdEe**				

	S	D	Y	B%
Fizik	10	1	4	10
Noktasal yükler için elektriksel potansiyel enerji, elektriksel potansiyel, elektriksel potansiyel farkı ve elektriksel iş ile ilgili hesaplamalar yapar.	1	0	0	0
İki boyutta sabit ivmeli hareket ile ilgili hesaplamalar yapar.	1	0	0	0
Hareketli bir ortamdaki sabit hızlı cisimlerin hareketini farklı gözlem çerçevelerine göre yorumlar.	1	0	0	0
İtme ve çizgisel momentum kavramlarını açıklar.	1	0	0	0
Sürtünmeli yüzeylerde enerji korunumu ve dönüşümlerini analiz eder.	1	0	0	0
Denge ve Denge Şartları	1	0	1	0
Kütle merkezi ve ağırlık merkezi ile ilgili hesaplamalar yapar.	1	0	1	0
Net kuvvet etkisindeki cismin hareketi ile ilgili hesaplamalar yapar.	1	0	1	0
Basit makineler ile ilgili hesaplamalar yapar.	1	0	1	0
Bir boyutta sabit ivmeli hareketi analiz eder.	1	1	0	100
Kimya	10	0	10	0
Atomun kuantum modeliyle açıklar. Nötr atomların elektron dizilimleriyle periyodik sistemdeki yerleri arasında ilişki kurar.	1	0	1	0
Periyodik özelliklerdeki cismin hareketi ile ilgili hesaplamalar yapar.	1	0	1	0
Gaz yasalarını açıklar.	1	0	1	0
Gaz karışımının kısmi basınçlarının günlük hayattan örneklerle açıklar.	1	0	1	0
Gazların sıkışma/genleşme sürecinde gerçek gaz ve ideal gaz kavramlarını karşılaştırır.	1	0	1	0
Çözünen madde miktarı ile farklı derişim birimlerini ilişkilendirir.	1	0	1	0
Çözünürlüğün sıcaklık ve basınçla ilişkisini açıklar.	2	0	2	0
Oluşum Entalpisi	1	0	1	0
Bağ enerjileri ile tepkime entalpisi arasındaki ilişkiyi açıklar.	1	0	1	0
Biyoloji	10	3	7	30
Endokrin bezleri ve bu bezlerin salgıladıkları hormonları açıklar.	1	1	0	100
Sinir sisteminin yapı, görev ve işleyişini açıklar.	1	0	1	0
Duyu organlarının yapısını ve işleyişini açıklar.	1	0	1	0
Destek ve hareket sisteminin yapı, görev ve işleyişini açıklar.	1	1	0	100

11. SINIF KAZANIM DEĞERLENDİRME SINAVI - 5



129,095 % 78,35

MANİSA / ŞEHZADELER
Manisa Kız Anadolu İmam Hatip Lisesi

11B - 355
RÜVEYDA ALPTEKİN

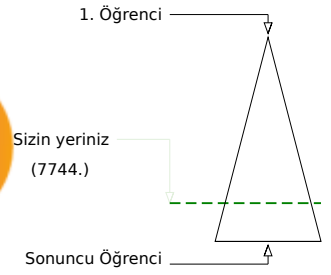
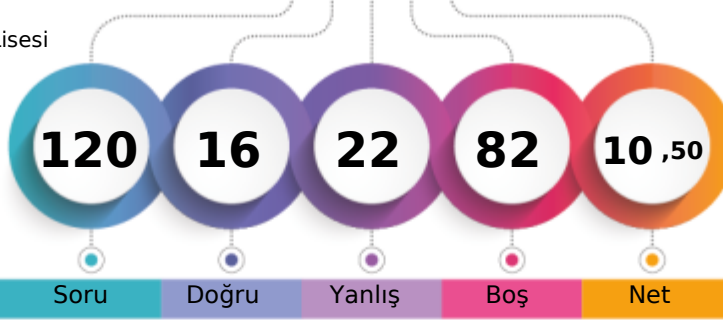

Soru Doğru Yanlış Boş Net

Şube Kurum İlçe İl Genel

Öğrenci Sıra No 4 29 44 380 7744 % 78,35

Sınava Katılan Öğrenci Sayısı 14 68 85 445 9884

		Soru	Doğru	Yanlış	Boş	Net	Başarı
TYT Türkçe		30	5	8	17	3,00	% 10
Cevap Anahtarı	A	CEACEBEDDEACCCBEBBAECBEDBDECCCE					
Cevaplarınız		dedE dD E ed d A aD					

	S	D	Y	B%
Türkçe	30	5	8	17
Söz Öbeklerinde Anlam	2	0	1	0
Sözcüğü Anlamca Karşılayabilecek Kullanımlar	1	0	1	0
Metindeki Boşlukların Uygun Sözcüklerle Tamamlanması	1	0	1	0
Parçadaki Numaralanmış Cümlelerin İçerik ve Özellikleri	1	1	0	100
Cümleler Arasındaki Anlam İlişkileri (Sebep-Sonuç, Amaç-Sonuç, Koşul-Şart, Özne-Nesnel Yargı, Birbirinin Açıklayıcısı)	1	0	0	0
Düşüncenin Akışını Bozan Cümle	1	0	1	0
Paragrafı İkiye Ayırma	1	1	0	100
Düşünceyi Geliştirme Yolları	1	0	0	0
Paragrafın Yardımcı Fikirleri (Düşünceleri)	1	1	0	100
Edebi Akımlar	1	0	0	0
Cumhuriyet Dönemi'nde Hikâye (1923-1940)	2	0	2	0
Tanzimat Dönemi şairlerini tanıır.	1	0	0	0
Servetifunun Dönemi şiirinin genel özelliklerini kavrar.	1	0	0	0
Saf Şiir	1	0	0	0
Cumhuriyet öncesindeki fıkra türünün genel özelliklerini bilir.	1	0	1	0
1923-1950 arasında eser veren roman yazarlarını tanıır.	1	0	0	0
Makale türünün genel özelliklerini kavrar ve bilimsel makalenin bölümlerini bilir.	1	1	0	100
Cumhuriyet Dönemi sohbet yazarlarını tanıır.	1	0	0	0
ROMAN	1	0	0	0
Dünya Edebiyatında Roman	1	0	0	0
1950-1980 arasında eser veren roman yazarlarını tanıır.	2	1	1	50
Yazım Kuralları	1	0	0	0
Noktalama İşaretleri	1	0	0	0
ANLATIM BOZUKLUKLARI	2	0	0	0

		Soru	Doğru	Yanlış	Boş	Net	Başarı
TYT Matematik		30	2	6	22	0,50	% 2
Cevap Anahtarı	A	EEAACBADACDBADDDDBCEDBADCEAAAC					
Cevaplarınız		Ece ed b B e					

	S	D	Y	B%
Matematik-1	30	2	6	7
Açı ölçü birimlerini açıklayarak birbiri ile ilişkilendirir.	1	1	0	100
Analitik düzlemde doğruların inceleyerek işlemler yapar.	1	0	1	0
Analitik düzlemde iki nokta arasındaki uzaklığı veren bağıntıyı elde ederek problemler çözer.	1	0	1	0
İkinci dereceden bir değişkenli fonksiyonun grafiğini çizerek yorumlar.	7	1	1	14
İkinci dereceden fonksiyonlarla modellenen problemleri çözer.	2	0	0	0
Fonksiyonun grafik ve tablo temsiliyi kullanarak problem çözer.	2	0	2	0
Bir fonksiyonun grafiğinden, dönüşümler yardımı ile yeni fonksiyon grafikleri çizer.	2	0	0	0
İkinci dereceden bir bilinmeyenli eşitsizliklerin çözüm kümesini bulur.	9	0	1	0
İkinci dereceden bir bilinmeyenli eşitsizlik sistemlerinin çözüm kümesini bulur.	3	0	0	0
İkinci dereceden iki bilinmeyenli denklem sistemlerinin çözüm kümesini bulur.	2	0	0	0

		Soru	Doğru	Yanlış	Boş	Net	Başarı
TYT Sosyal		30	9	8	13	7,00	% 23
Cevap Anahtarı	A	ECEBADEDCCEDAADCCABECBDEACADC					
Cevaplarınız		ECEa DEDC Aabaa ce C a					

	S	D	Y	B%
Tarih-1	10	7	1	70
XVII. yüzyılda değişen siyasi rekabet içerisinde Osmanlı Devleti nin ittifak girişimlerini açıklar.	2	2	0	100
1700-1774 yılları arasındaki süreçte meydana gelen başlıca siyasi gelişmeleri tarih şeridi ve haritalar üzerinde gösterir.	2	1	1	50
Avrupa düşüncesinde meydana gelen değişimleri ve bunların etkilerini analiz eder.	2	1	0	50
Avrupa daki gelişmelere bağlı olarak Osmanlı idari, askeri ve ekonomik yapısında meydana gelen değişimleri analiz eder.	1	1	0	100
Osmanlı devlet idaresi ve toplum düzenindeki çözümleri önleme çabalarını analiz eder.	1	1	0	100
Fransız İhtilali ve Avrupa da Sanayi Devrimi ile birlikte devlet-toplum ilişkilerinde meydana gelen dönüşümü kavrar.	2	1	0	50
Coğrafya-1	10	6	10	
Biyocoşuliliğin oluşumu ve azalmasında etkili olan faktörleri açıklar.	1	0	0	0
Türkiye de tarım sektörünün özelliklerini açıklar.	2	1	0	50
Tarımın Türkiye ekonomisindeki yerini açıklar.	1	0	1	0
Türkiye'nin madenleri ve enerji kaynaklarının dağılışını açıklar.	3	0	3	0
Türkiye'de sanayi sektörünün özelliklerini açıklar.	3	0	2	0
Felsefe	5	1	0	20
MS 2. yüzyıl-MS 15. yüzyıl felsefesini hazırlayan düşünce ortamını açıklar.	1	0	0	0
Örnek felsefi metinlerden hareketle MS 2. yüzyıl-MS 15. yüzyıl filozoflarının felsefi görüşlerini analiz eder.	1	1	0	100
18. yüzyıl -19. yüzyıl felsefesinin karakteristik özelliklerini açıklar.	2	0	0	0
Örnek felsefi metinlerden hareketle 15. yüzyıl-17. yüzyıl filozoflarının felsefi görüşlerini analiz eder.	1	0	0	0
Din Kül. ve Ahl. Bil.	5	0	1	0
Hz. Muhammed in örnek şahsiyetini tanıır.	1	0	0	0
Cenaze uğurlama ile ilgili dini uygulamaları örneklerle açıklar.	1	0	1	0
Kur an ı Kerim de geçen bazı kavramları yorumlar.	2	0	0	0
Hz. Muhammed in peygamberlikle ilgili görevlerini açıklar.	1	0	0	0

		Soru	Doğru	Yanlış	Boş	Net	Başarı
TYT Fen		30	0	0	30	0,00	% 0
Cevap Anahtarı	A	ECDBDECEDCDCBCDAECCDEABEBEBC					
Cevaplarınız							

11. SINIF KAZANIM DEĞERLENDİRME SINAVI - 5



105,262

90,50

MANİSA / ŞEHZADELER
Manisa Kız Anadolu İmam Hatip Lisesi

11B - 44
SEDANUR KAYA

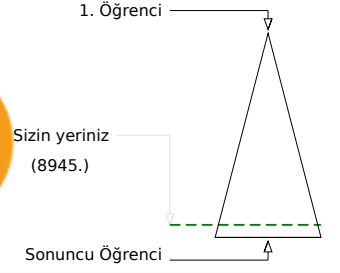
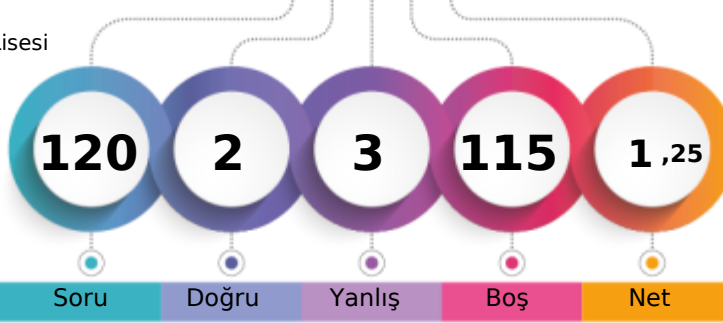

Soru Doğru Yanlış Boş Net

	Şube	Kurum	İlçe	İl	Genel
Öğrenci Sıra No	11	49	65	415	8945 % 90,50
Sınava Katılan Öğrenci Sayısı	14	68	85	445	9884

	Soru	Doğru	Yanlış	Boş	Net	Başarı
TYT Türkçe	30	2	3	25	1,25	% 4
Cevap Anahtarı	A	CEACEBEDDEACCCEBEBBAECBEBDECCCE				
Cevaplarınız	CacaE					

	S	D	Y	B%
Türkçe	30	2	3	7
Söz Öbeklerinde Anlam	2	1	1	50
Sözcüğü Anlamca Karşılayabilecek Kullanımlar	1	0	1	0
Metindeki Boşlukların Uygun Sözcüklerle Tamamlanması	1	0	1	0
Parçadaki Numaralanmış Cümlelerin İçerik ve Özellikleri	1	1	0	100
Cümleler Arasındaki Anlam İlişkileri (Sebep-Sonuç, Amaç-Sonuç, Koşul-Şart, Özne-Nesnel Yargı, Birbirinin Açıklayıcısı)	1	0	0	0
Düşüncenin Akışını Bozan Cümle	1	0	0	0
Paragrafı İkiye Ayırma	1	0	0	0
Düşünceyi Geliştirme Yolları	1	0	0	0
Paragrafın Yardımcı Fikirleri (Düşünceleri)	1	0	0	0
Edebi Akımlar	1	0	0	0
Cumhuriyet Dönemi'nde Hikâye (1923-1940)	2	0	0	0
Tanzimat Dönemi şairlerini tanıtır.	1	0	0	0
Servetifünun Dönemi şiirinin genel özelliklerini kavrar.	1	0	0	0
Saf Şiir	1	0	0	0
Cumhuriyet öncesindeki fıkra türünün genel özelliklerini bilir.	1	0	0	0
1923-1950 arasında eser veren roman yazarlarını tanıtır.	1	0	0	0
Makale türünün genel özelliklerini kavrar ve bilimsel makalenin bölümlerini bilir.	1	0	0	0
Cumhuriyet Dönemi sohbet yazarlarını tanıtır.	1	0	0	0
ROMAN	1	0	0	0
Dünya Edebiyatında Roman	1	0	0	0
1950-1980 arasında eser veren roman yazarlarını tanıtır.	2	0	0	0
Yazım Kuralları	1	0	0	0
Noktalama İşaretleri	1	0	0	0
ANLATIM BOZUKLUKLARI	2	0	0	0

	Soru	Doğru	Yanlış	Boş	Net	Başarı
TYT Matematik	30	0	0	30	0,00	% 0
Cevap Anahtarı	A	EEAACBADACDBADDDDBCEDBADCEAAC				
Cevaplarınız						

	Soru	Doğru	Yanlış	Boş	Net	Başarı
TYT Sosyal	30	0	0	30	0,00	% 0
Cevap Anahtarı	A	ECEBADEDCCEDAEADCCABECBDEACADC				
Cevaplarınız						

	Soru	Doğru	Yanlış	Boş	Net	Başarı
TYT Fen	30	0	0	30	0,00	% 0
Cevap Anahtarı	A	ECDBDECEDCDBCDCAEEDDEABEBEBCC				
Cevaplarınız						

11. SINIF KAZANIM DEĞERLENDİRME SINAVI - 5



103,042 % 91,34

MANİSA / ŞEHZADELER
Manisa Kız Anadolu İmam Hatip Lisesi

11B - 647
ZEYNEP ÜLGEN

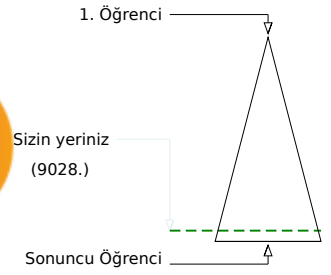
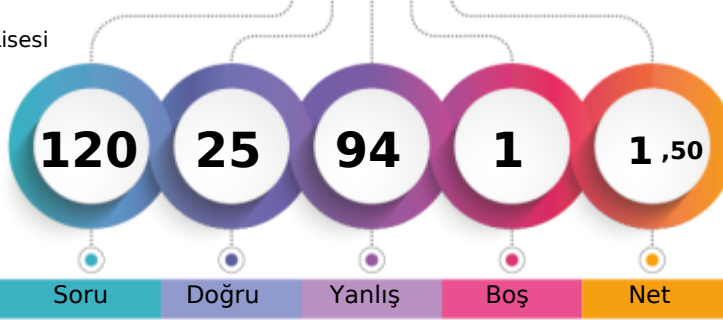

	Şube	Kurum	İlçe	İl	Genel
Öğrenci Sıra No	12	51	67	417	9028 % 91,34
Sınava Katılan Öğrenci Sayısı	14	68	85	445	9884

	Soru	Doğru	Yanlış	Boş	Net	Başarı
TYT Türkçe	30	5	25	0	-1,25	% 0
Cevap Anahtarı	A	CEACEBEDDEACCCBEBAECBEDBDECCCE				
Cevaplarınız		babCdaEbacdeCaecBacdbacbaebade				

	S	D	Y	B%
Türkçe	30	5	25	17
Söz Öbeklerinde Anlam	2	1	1	50
Sözcüğü Anlamca Karşılayabilecek Kullanımlar	1	0	1	0
Metindeki Boşlukların Uygun Sözcüklerle Tamamlanması	1	0	1	0
Parçadaki Numaralanmış Cümlelerin İçerik ve Özellikleri	1	0	1	0
Cümleler Arasındaki Anlam İlişkileri (Sebep-Sonuç, Amaç-Sonuç, Koşul-Şart, Özel-Nesnel Yargı, Birbirinin Açıklayıcısı)	1	0	1	0
Düşüncenin Akışı Bozan Cümle	1	1	0	100
Paragrafı İkiye Ayırma	1	0	1	0
Düşünceyi Geliştirme Yolları	1	0	1	0
Paragrafın Yardımcı Fikirleri (Düşünceleri)	1	0	1	0
Edebi Akımlar	1	0	1	0
Cumhuriyet Dönemi'nde Hikâye (1923-1940)	2	1	1	50
Tanzimat Dönemi şairlerini tanıtır.	1	0	1	0
Servetifunun Dönemi şiirinin genel özelliklerini kavrar.	1	0	1	0
Saf Şiir	1	0	1	0
Cumhuriyet öncesindeki fıkra türünün genel özelliklerini bilir.	1	1	0	100
1923-1950 arasında eser veren roman yazarlarını tanıtır.	1	0	1	0
Makale türünün genel özelliklerini kavrar ve bilimsel makalenin bölümlerini bilir.	1	0	1	0
Cumhuriyet Dönemi sohbet yazarlarını tanıtır.	1	0	1	0
ROMAN	1	0	1	0
Dünya Edebiyatında Roman	1	0	1	0
1950-1980 arasında eser veren roman yazarlarını tanıtır.	2	0	2	0
Yazım Kuralları	1	0	1	0
Noktalama İşaretleri	1	0	1	0
ANLATIM BOZUKLUKLARI	2	0	2	0

	Soru	Doğru	Yanlış	Boş	Net	Başarı
TYT Matematik	30	7	23	0	1,25	% 4
Cevap Anahtarı	A	EEAACBADACDBADDDDBCEDBADCEAACCC				
Cevaplarınız		abbdecAebCaBdabDeBacacBDeBacde				

	S	D	Y	B%
Matematik-1	30	7	23	23
Açı ölçü birimlerini açıklayarak birbiri ile ilişkilendirir.	1	0	1	0
Analitik düzlemde doğruların incelenerek işlemler yapar.	1	0	1	0
Analitik düzlemde iki nokta arasındaki uzaklığı veren bağıntıyı elde ederek problemler çözer.	1	0	1	0
İkinci dereceden bir değişkenli fonksiyonun grafiğini çizerek yorumlar.	7	3	4	43
İkinci dereceden fonksiyonlarla modellenen problemleri çözer.	2	1	1	50
Fonksiyonun grafik ve tablo temsilini kullanarak problem çözer.	2	1	1	50
Bir fonksiyonun grafiğinden, dönüşümler yardımı ile yeni fonksiyon grafikleri çizer.	2	0	2	0
İkinci dereceden bir bilinmeyenli eşitsizliklerin çözüm kümesini bulur.	9	1	8	11
İkinci dereceden bir bilinmeyenli eşitsizlik sistemlerinin çözüm kümesini bulur.	3	1	2	33
İkinci dereceden iki bilinmeyenli denklem sistemlerinin çözüm kümesini bulur.	2	0	2	0

	Soru	Doğru	Yanlış	Boş	Net	Başarı
Tarih-1	10	3	7	0	1,25	% 13
Coğrafya-1	10	2	7	1	0,25	% 3
Felsefe	5	2	3	0	1,25	% 25
Din Kült. ve Ahl. Bil.	5	1	4	0	0,00	% 0
TYT Sosyal	30	8	21	1	2,75	% 9
Cevap Anahtarı	A	ECEBADEDCCDEAEADCCABECBDEACADC				
Cevaplarınız		abbacDEDEbaEb acebbAdbCBeabdAeb				

	S	D	Y	B%
Tarih-1	10	3	7	30
XVII. yüzyılda değişen siyasi rekabet içerisinde Osmanlı Devleti'nin ittifak girişimlerini açıklar.	2	0	2	0
1700-1774 yılları arasındaki süreçte meydana gelen başlıca siyasi gelişmeleri tarih şerhidi ve haritalar üzerinde gösterir.	2	0	2	0
Avrupa düşüncesinde meydana gelen değişimleri ve bunların etkilerini analiz eder.	2	1	1	50
Avrupa'daki gelişmelere bağlı olarak Osmanlı idari, askerî ve ekonomik yapısında meydana gelen değişimleri analiz eder.	1	1	0	100
Osmanlı devlet idaresi ve toplum düzenindeki çözümleri önleme çabalarını analiz eder.	1	1	0	100
Fransız İhtilali ve Avrupa'da Sanayi Devrimi ile birlikte devlet-toplum ilişkilerinde meydana gelen dönüşümü kavrar.	2	0	2	0
Coğrafya-1	10	2	7	20
Biyoçeşitliliğin oluşumu ve azalmasında etkili olan faktörleri açıklar.	1	1	0	100
Türkiye'de tarım sektörünün özelliklerini açıklar.	2	0	1	0
Tarımın Türkiye ekonomisindeki yerini açıklar.	1	0	1	0
Türkiye'nin madenleri ve enerji kaynaklarının dağılımını açıklar.	3	0	3	0
Türkiye'de sanayi sektörünün özelliklerini açıklar.	3	1	2	33
Felsefe	5	2	3	40
MS 2. yüzyıl-MS 15. yüzyıl felsefesini hazırlayan düşünce ortamını açıklar.	1	0	1	0
Örnek felsefi metinlerden hareketle MS 2. yüzyıl-MS 15. yüzyıl filozoflarının felsefi görüşlerini analiz eder.	1	1	0	100
18. yüzyıl-19. yüzyıl felsefesinin karakteristik özelliklerini açıklar.	2	1	1	50
Örnek felsefi metinlerden hareketle 15. yüzyıl-17. yüzyıl filozoflarının felsefi görüşlerini analiz eder.	1	0	1	0
Din Kült. ve Ahl. Bil.	5	1	4	20
Hz. Muhammed'in örnek şahsiyetini tanıtır.	1	0	1	0
Cenaze uğurlama ile ilgili dini uygulamaları örneklerle açıklar.	1	0	1	0
Kur'an-ı Kerim'de geçen bazı kavramları yorumlar.	2	1	1	50
Hz. Muhammed'in peygamberlikle ilgili görevlerini açıklar.	1	0	1	0

	Soru	Doğru	Yanlış	Boş	Net	Başarı
Fizik	10	2	8	0	0,00	% 0
Kimya	10	2	8	0	0,00	% 0
Biyoloji	10	1	9	0	-1,25	% 0
TYT Fen	30	5	25	0	-1,25	% 0
Cevap Anahtarı	A	ECDBDECEDCDCBDCBAECCDEABEBEBC				
Cevaplarınız		abc*bbCaDeabcebDdeEabcadeaBcdeb				

	S	D	Y	B%
Fizik	10	2	8	20
Noktasal yükler için elektriksel potansiyel enerji, elektriksel potansiyel, elektriksel potansiyel farkı ve elektriksel iş ile ilgili hesaplamalar yapar.	1	0	1	0
İki boyutta sabit ivmeli hareket ile ilgili hesaplamalar yapar.	1	0	1	0
Hareketli bir ortamdaki sabit hızlı cisimlerin hareketini farklı gözlem çerçevelerine göre yorumlar.	1	0	1	0
İtme ve çizgisel momentum kavramlarını açıklar.	1	0	1	0
Sürtünmeli yüzeylerde enerji korunumu ve dönüşümlerini analiz eder.	1	0	1	0
Denge ve Denge Şartları	1	0	1	0
Kütle merkezi ve ağırlık merkezi ile ilgili hesaplamalar yapar.	1	1	0	100
Net kuvvet etkisindeki cismin hareketi ile ilgili hesaplamalar yapar.	1	0	1	0
Basit makineler ile ilgili hesaplamalar yapar.	1	1	0	100
Bir boyutta sabit ivmeli hareketi analiz eder.	1	0	1	0
Kimya	10	2	8	20
Atomun kuantum modeliyle açıklar. Nötr atomların elektron dizilimleriyle periyodik sistemdeki yerleri arasında ilişki kurar.	1	0	1	0
Periyodik özelliklerdeki cismin hareketi ile ilgili hesaplamalar yapar.	1	0	1	0
Gaz yasalarını açıklar.	1	0	1	0
Gaz karışımının kısmi basınçlarının günlük hayattan örneklerle açıklar.	1	0	1	0
Gazların sıkışma/genleşme sürecinde gerçek gaz ve ideal gaz kavramlarını karşılaştırır.	1	0	1	0
Çözünen madde miktarı ile farklı derişim birimlerini ilişkilendirir.	1	1	0	100
Çözünürlüğün sıcaklık ve basınçla ilişkisini açıklar.	2	1	1	50
Oluşum Entalpisi	1	0	1	0
Bağ enerjileri ile tepkime entalpisi arasındaki ilişkiyi açıklar.	1	0	1	0
Biyoloji	10	1	9	10
Endokrin bezleri ve bu bezlerin salgıladıkları hormonları açıklar.	1	0	1	0
Sinir sisteminin yapı, görev ve işleyişini açıklar.	1	0	1	0
Duyu organlarının yapısını ve işleyişini açıklar.	1	0	1	0
Destek ve hareket sisteminin yapı, görev ve işleyişini açıklar.	1	0	1	0

11. SINIF KAZANIM DEĞERLENDİRME SINAVI - 5



132,542 % 76,15

MANİSA / ŞEHZADELER
Manisa Kız Anadolu İmam Hatip Lisesi

11B - 409
ZEYNEPBOZKURT

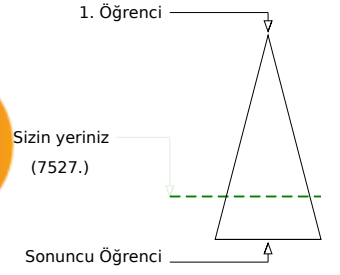
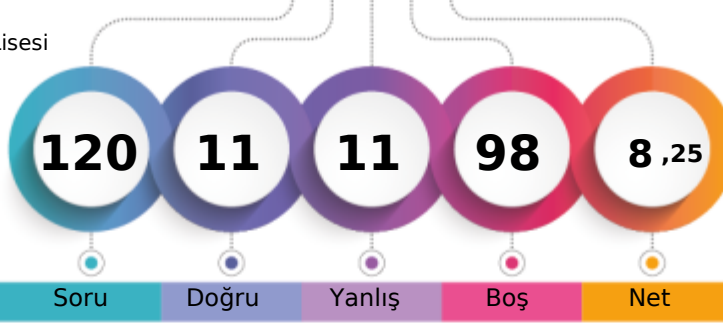

Şube	Kurum	İlçe	İl	Genel
Öğrenci Sıra No	3	25	40	371
Sınava Katılan Öğrenci Sayısı	14	68	85	445
				7527 % 76,15
				9884

	Soru	Doğru	Yanlış	Boş	Net	Başarı
TYT Türkçe	30	9	7	14	7,25	% 24
Cevap Anahtarı	B	CEBEDDEACCCBECEAECEBDEBDECEBABB				
Cevaplarınız		Cd ED E C cE EcdCe D b a				

	S	D	Y	B%
Türkçe	30	9	7	30
Söz Öbeklerinde Anlam	2	1	0	50
Düşüncenin Akışını Bozan Cümle	1	0	1	0
Cümleler Arasındaki Anlam İlişkileri (Sebeup-Sonuç, Amaç-Sonuç, Koşul-Şart, Özne-Nesnel Yargı, Birbirinin Açıklayıcısı)	1	0	0	0
Parçadaki Numaralanmış Cümlelerin İçerik ve Özellikleri	1	1	0	100
Paragrafı İkiye Ayırma	1	1	0	100
Düşünceyi Geliştirme Yolları	1	0	0	0
Paragrafın Yardımcı Fikirleri (Düşünceleri)	1	1	0	100
Edebi Akımlar	1	0	0	0
Cumhuriyet Dönemi'nde Hikâye (1923-1940)	2	1	0	50
Tanzimat Dönemi şairlerini tanıtır.	1	0	0	0
Servetfünun Dönemi şiirinin genel özelliklerini kavrar.	1	0	1	0
Saf Şiir	1	1	0	100
Sözcüğü Anlamca Karşılayabilecek Kullanımlar	1	1	0	100
Metindeki Boşlukların Uygun Sözcüklerle Tamamlanması	1	0	1	0
Cumhuriyet Dönemi sohbet yazarlarını tanıtır.	1	0	1	0
ROMAN	1	1	0	100
Dünya Edebiyatında Roman	1	0	1	0
1950-1980 arasında eser veren roman yazarlarını tanıtır.	2	1	0	50
Yazım Kuralları	1	0	0	0
Noktalama İşaretleri	1	0	1	0
ANLATIM BOZUKLUKLARI	2	0	0	0
Cümlelerin Öğeleri	2	0	1	0
Cumhuriyet öncesindeki fıkra türünün genel özelliklerini bilir.	1	0	0	0
Makale türünün genel özelliklerini kavrar ve bilimsel makalenin bölümlerini bilir.	1	0	0	0

	Soru	Doğru	Yanlış	Boş	Net	Başarı
TYT Matematik	30	0	0	30	0,00	% 0
Cevap Anahtarı	B	ACBADACDBADDDDBEEADBADCEAACCCCE				
Cevaplarınız						

	Soru	Doğru	Yanlış	Boş	Net	Başarı
Tarih-1	10	2	2	6	1,50	% 15
Coğrafya-1	10	0	1	9	-0,25	% 0
Felsefe	5	0	1	4	-0,25	% 0
Din Kül. ve Ahl. Bil.	5	0	0	5	0,00	% 0
TYT Sosyal	30	2	4	24	1,00	% 3
Cevap Anahtarı	B	EBADEDCCCEAEADCCABEDBDEECADCAC				
Cevaplarınız		E cDc e a				

	S	D	Y	B%
Tarih-1	10	2	2	20
1700-1774 yılları arasındaki süreçte meydana gelen başlıca siyasi gelişmeleri tarih şeridi ve haritalar üzerinde gösterir	2	1	0	50
Avrupa düşüncesinde meydana gelen değişimleri ve bunların etkilerini analiz eder.	2	1	1	50
Avrupa'daki gelişmelere bağlı olarak Osmanlı idari, askeri ve ekonomik yapısında meydana gelen değişimleri analiz eder	1	0	1	0
Osmanlı devlet idaresi ve toplum düzenindeki çözümleri önleme çabalarını analiz eder.	1	0	0	0
Fransız İhtilali ve Avrupa'da Sanayi Devrimi ile birlikte devlet-toplum ilişkilerinde meydana gelen dönüşümü kavrar.	2	0	0	0
XVII. yüzyılda değişen siyasi rekabet içerisinde Osmanlı Devleti'nin ittifak girişimlerini açıklar.	2	0	0	0
Coğrafya-1	10	0	1	0
Türkiye'de tarım sektörünün özelliklerini açıklar.	2	0	0	0
Tarımın Türkiye ekonomisindeki yerini açıklar.	1	0	0	0
Türkiye'nin madenleri ve enerji kaynaklarının dağılımını açıklar.	3	0	0	0
Türkiye'de sanayi sektörünün özelliklerini açıklar.	3	0	1	0
Biyocoğrafiliğin oluşumu ve azalmasında etkili olan faktörleri açıklar.	1	0	0	0
Felsefe	5	0	1	0
18. yüzyıl-19. yüzyıl felsefesinin karakteristik özelliklerini açıklar.	2	0	0	0
Örnek felsefi metinlerden hareketle 15. yüzyıl-17. yüzyıl filozoflarının felsefi görüşlerini analiz eder.	1	0	0	0
MS 2. yüzyıl-MS 15. yüzyıl felsefesini hazırlayan düşünce ortamını açıklar.	1	0	0	0
Örnek felsefi metinlerden hareketle MS 2. yüzyıl-MS 15. yüzyıl filozoflarının felsefi görüşlerini analiz eder.	1	0	1	0
Din Kül. ve Ahl. Bil.	5	0	0	0
Kur'an-ı Kerim'de geçen bazı kavramları yorumlar.	2	0	0	0
Hz. Muhammed'in peygamberlikle ilgili görevlerini açıklar.	1	0	0	0
Hz. Muhammed'in örnek şahsiyetini tanıtır.	1	0	0	0
Cenaze uğurlama ile ilgili dini uygulamaları örneklerle açıklar.	1	0	0	0

	Soru	Doğru	Yanlış	Boş	Net	Başarı
TYT Fen	30	0	0	30	0,00	% 0
Cevap Anahtarı	B	DBDECEDECCDBCADECCDDABEBEBCCE				
Cevaplarınız						

11. SINIF KAZANIM DEĞERLENDİRME SINAVI - 5



100,735 % 91,98

MANİSA / ŞEHZADELER
Manisa Kız Anadolu İmam Hatip Lisesi

11C - 590
ESMA İNAN

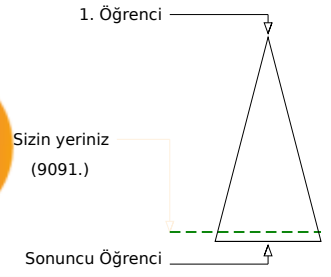
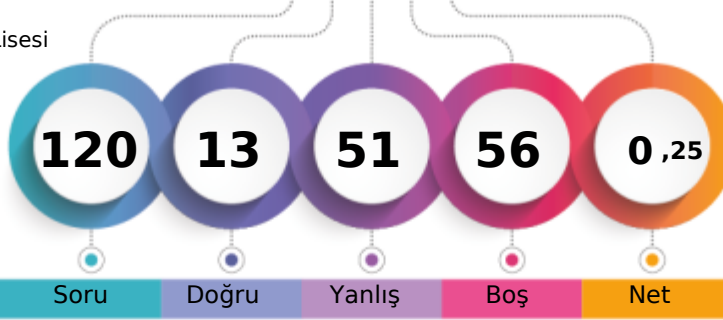

Şube	Kurum	İlçe	İl	Genel
Öğrenci Sıra No	6	52	68	421
Sınava Katılan Öğrenci Sayısı	10	68	85	445
				9091 % 91,98
				9884

	Soru	Doğru	Yanlış	Boş	Net	Başarı
TYT Türkçe	30	7	19	4	2,25	% 8
Cevap Anahtarı	A	CEACEBEDDEACCCBEBAECBEDBDECCCE				
Cevaplarınız		db bdcEeadeCe aEeedCcbDe b CE				

	S	D	Y	B%
Türkçe	30	7	19	23
Söz Öbeklerinde Anlam	2	0	2	0
Sözcüğü Anlamca Karşılayabilecek Kullanımlar	1	0	1	0
Metindeki Boşlukların Uygun Sözcüklerle Tamamlanması	1	0	0	0
Parçadaki Numaralanmış Cümlelerin İçerik ve Özellikleri	1	0	1	0
Cümleler Arasındaki Anlam İlişkileri (Sebep-Sonuç, Amaç-Sonuç, Koşul-Şart, Özel-Nesnel Yargı, Birbirinin Açıklayıcısı)	1	0	1	0
Düşüncenin Akışını Bozan Cümle	1	1	0	100
Paragrafı İkiye Ayırma	1	0	1	0
Düşünceyi Geliştirme Yolları	1	0	1	0
Paragrafın Yardımcı Fikirleri (Düşünceleri)	1	0	1	0
Edebi Akımlar	1	0	1	0
Cumhuriyet Dönemi'nde Hikâye (1923-1940)	2	1	1	50
Tanzimat Dönemi şairlerini tanıtır.	1	0	0	0
Servetifunun Dönemi şiirinin genel özelliklerini kavrar.	1	0	1	0
Saf Şiir	1	1	0	100
Cumhuriyet öncesindeki fıkra türünün genel özelliklerini bilir.	1	0	1	0
1923-1950 arasında eser veren roman yazarlarını tanıtır.	1	0	1	0
Makale türünün genel özelliklerini kavrar ve bilimsel makalenin bölümlerini bilir.	1	0	1	0
Cumhuriyet Dönemi sohbet yazarlarını tanıtır.	1	0	1	0
ROMAN	1	1	0	100
Dünya Edebiyatında Roman	1	0	1	0
1950-1980 arasında eser veren roman yazarlarını tanıtır.	2	1	1	50
Yazım Kuralları	1	0	1	0
Noktalamla İşaretleri	1	0	0	0
ANLATIM BOZUKLUKLARI	2	0	1	0

	Soru	Doğru	Yanlış	Boş	Net	Başarı
TYT Matematik	30	1	10	19	-1,50	% 0
Cevap Anahtarı	A	EEAACBADACDBADDDDBCEBDADCEAACCC				
Cevaplarınız		Eb d d d b add b a				

	S	D	Y	B%
Matematik-1	30	1	10	3
Açı ölçü birimlerini açıklayarak birbiri ile ilişkilendirir.	1	1	0	100
Analitik düzlemde doğruların incelenerek işlemler yapar.	1	0	1	0
Analitik düzlemde iki nokta arasındaki uzaklığı veren bağıntıyı elde ederek problemler çözer.	1	0	0	0
İkinci dereceden bir değişkenli fonksiyonun grafiğini çizerek yorumlar.	7	0	2	0
İkinci dereceden fonksiyonlarla modellenen problemleri çözer.	2	0	0	0
Fonksiyonun grafik ve tablo temsilini kullanarak problem çözer.	2	0	1	0
Bir fonksiyonun grafiğinden, dönüşümler yardımı ile yeni fonksiyon grafikleri çizer.	2	0	0	0
İkinci dereceden bir bilinmeyenli eşitsizliklerin çözüm kümesini bulur.	9	0	5	0
İkinci dereceden bir bilinmeyenli eşitsizlik sistemlerinin çözüm kümesini bulur.	3	0	1	0
İkinci dereceden iki bilinmeyenli denklem sistemlerinin çözüm kümesini bulur.	2	0	0	0

	Soru	Doğru	Yanlış	Boş	Net	Başarı
Tarih-1	10	2	5	3	0,75	% 8
Coğrafya-1	10	0	5	5	-1,25	% 0
Felsefe	5	2	3	0	1,25	% 25
Din Kült. ve Ahl. Bil.	5	1	2	2	0,50	% 10
TYT Sosyal	30	5	15	10	1,25	% 4
Cevap Anahtarı	A	ECEBADEDCCDEAEADCCABECBDEACADC				
Cevaplarınız		cbEae aC ac ee eaCdeEAb d				

	S	D	Y	B%
Tarih-1	10	2	5	20
XVII. yüzyılda değişen siyasi rekabet içerisinde Osmanlı Devleti'nin ittifak girişimlerini açıklar.	2	0	2	0
1700-1774 yılları arasındaki süreçte meydana gelen başlıca siyasi gelişmeleri tarih şeridi ve haritalar üzerinde gösterir.	2	1	1	50
Avrupa düşüncesinde meydana gelen değişimleri ve bunların etkilerini analiz eder.	2	0	1	0
Avrupa'daki gelişmelere bağlı olarak Osmanlı idari, askeri ve ekonomik yapısında meydana gelen değişimleri analiz eder.	1	0	0	0
Osmanlı devlet idaresi ve toplum düzenindeki çözümleri önleme çabalarını analiz eder.	1	0	0	0
Fransız İhtilali ve Avrupa'da Sanayi Devrimi ile birlikte devlet-toplum ilişkilerinde meydana gelen dönüşümü kavrar.	2	1	1	50
Coğrafya-1	10	0	5	0
Biyoçeşitliliğin oluşumu ve azalmasında etkili olan faktörleri açıklar.	1	0	0	0
Türkiye'de tarım sektörünün özelliklerini açıklar.	2	0	0	0
Tarımın Türkiye ekonomisindeki yerini açıklar.	1	0	1	0
Türkiye'nin madenleri ve enerji kaynaklarının dağılımını açıklar.	3	0	2	0
Türkiye'de sanayi sektörünün özelliklerini açıklar.	3	0	2	0
Felsefe	5	2	3	40
MS 2. yüzyıl-MS 15. yüzyıl felsefesini hazırlayan düşünce ortamını açıklar.	1	0	1	0
Örnek felsefi metinlerden hareketle MS 2. yüzyıl-MS 15. yüzyıl filozoflarının felsefi görüşlerini analiz eder.	1	1	0	100
18. yüzyıl-19. yüzyıl felsefesinin karakteristik özelliklerini açıklar.	2	1	1	50
Örnek felsefi metinlerden hareketle 15. yüzyıl-17. yüzyıl filozoflarının felsefi görüşlerini analiz eder.	1	0	1	0
Din Kült. ve Ahl. Bil.	5	1	2	20
Hz. Muhammed'in örnek şahsiyetini tanıtır.	1	1	0	100
Cenaze uğurlama ile ilgili dini uygulamaları örneklerle açıklar.	1	0	1	0
Kur'an-ı Kerim'de geçen bazı kavramları yorumlar.	2	0	1	0
Hz. Muhammed'in peygamberlikle ilgili görevlerini açıklar.	1	0	0	0

	Soru	Doğru	Yanlış	Boş	Net	Başarı
Fizik	10	0	3	7	-0,75	% 0
Kimya	10	0	2	8	-0,50	% 0
Biyoloji	10	0	2	8	-0,50	% 0
TYT Fen	30	0	7	23	-1,75	% 0
Cevap Anahtarı	A	ECDBDECEDCDCEBDCDAECCDEABEBEBC				
Cevaplarınız		c e b e a d d				

	S	D	Y	B%
Fizik	10	0	3	0
Noktasal yükler için elektriksel potansiyel enerji, elektriksel potansiyel, elektriksel potansiyel farkı ve elektriksel iş ile ilgili hesaplamalar yapar.	1	0	1	0
İki boyutta sabit ivmeli hareket ile ilgili hesaplamalar yapar.	1	0	0	0
Hareketli bir ortamdaki sabit hızlı cisimlerin hareketini farklı gözlem çerçevelerine göre yorumlar.	1	0	1	0
İtme ve çizgisel momentum kavramlarını açıklar.	1	0	0	0
Sürtünmeli yüzeylerde enerji korunumu ve dönüşümlerini analiz eder.	1	0	0	0
Denge ve Denge Şartları	1	0	0	0
Kütle merkezi ve ağırlık merkezi ile ilgili hesaplamalar yapar.	1	0	0	0
Net kuvvet etkisindeki cismin hareketi ile ilgili hesaplamalar yapar.	1	0	0	0
Basit makineler ile ilgili hesaplamalar yapar.	1	0	0	0
Bir boyutta sabit ivmeli hareketi analiz eder.	1	0	1	0
Kimya	10	0	2	0
Atomun kuantum modeliyle açıklar. Nötr atomların elektron dizilimleriyle periyodik sistemdeki yerleri arasında ilişki kurar.	1	0	0	0
Periyodik özelliklerdeki cismin hareketi ile ilgili hesaplamalar yapar.	1	0	1	0
Gaz yasalarını açıklar.	1	0	0	0
Gaz karışımının kısmi basınçlarının günlük hayattan örneklerle açıklar.	1	0	0	0
Gazların sıkışma/genleşme sürecinde gerçek gaz ve ideal gaz kavramlarını karşılaştırır.	1	0	0	0
Çözünen madde miktarı ile farklı derişim birimlerini ilişkilendirir.	1	0	1	0
Çözünürlüğün sıcaklık ve basınçla ilişkisini açıklar.	2	0	0	0
Oluşum Entalpisi	1	0	0	0
Bağ enerjileri ile tepkime entalpisi arasındaki ilişkiyi açıklar.	1	0	0	0
Biyoloji	10	0	2	0
Endokrin bezleri ve bu bezlerin salgıladıkları hormonları açıklar.	1	0	0	0
Sinir sisteminin yapı, görev ve işleyişini açıklar.	1	0	0	0
Duyu organlarının yapısını ve işleyişini açıklar.	1	0	0	0
Destek ve hareket sisteminin yapı, görev ve işleyişini açıklar.	1	0	1	0

11. SINIF KAZANIM DEĞERLENDİRME SINAVI - 5



0,000

% 93,97

MANİSA / ŞEHZADELER
Manisa Kız Anadolu İmam Hatip Lisesi

11C - 15100
HELİN ÖZDEMİR

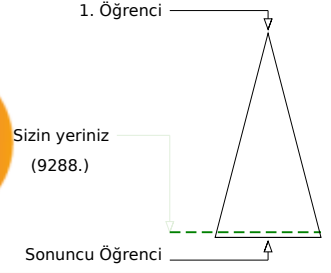
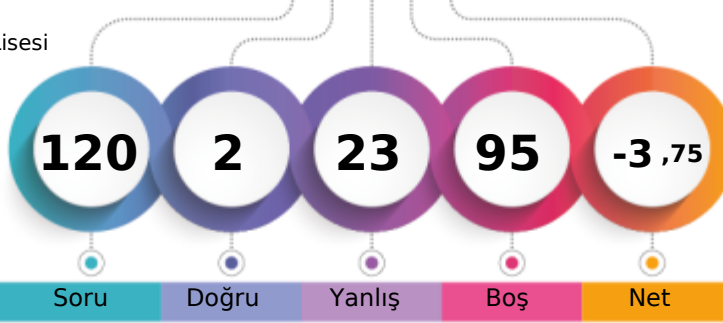

Soru Doğru Yanlış Boş Net

Şube Kurum İlçe İl Genel

Öğrenci Sıra No 8 55 71 424 9288 % 93,97

Sınava Katılan Öğrenci Sayısı 10 68 85 445 9884

		Soru	Doğru	Yanlış	Boş	Net	Başarı
TYT Türkçe		30	1	10	19	-1,50	% 0
Cevap Anahtarı	A	CEACEBEDDEACCCBEBAECCBEDBDECCCE					
Cevaplarınız		ecba c Ebed a c					

S	D	Y	B%
30	1	10	3
Türkçe			
Söz Öbeklerinde Anlam			
2	0	2	0
Sözcüğü Anlamca Karşılayabilecek Kullanımlar			
1	0	1	0
Metindeki Boşlukların Uygun Sözcüklerle Tamamlanması			
1	0	1	0
Parçadaki Numaralanmış Cümlelerin İçerik ve Özellikleri			
1	0	0	0
Cümleler Arasındaki Anlam İlişkileri (Sebep-Sonuç, Amaç-Sonuç, Koşul-Şart, Özne-Nesnel Yargı, Birbirinin Açıklayıcısı)			
1	0	0	0
Düşüncenin Akışını Bozan Cümle			
1	0	0	0
Paragrafı İkiye Ayırma			
1	0	1	0
Düşünceyi Geliştirme Yolları			
1	0	0	0
Paragrafın Yardımcı Fikirleri (Düşünceleri)			
1	1	0	100
Edebi Akımlar			
1	0	1	0
Cumhuriyet Dönemi'nde Hikâye (1923-1940)			
2	0	2	0
Tanzimat Dönemi şairlerini tanır.			
1	0	0	0
Servetifunun Dönemi şiirinin genel özelliklerini kavrar.			
1	0	0	0
Saf Şiir			
1	0	0	0
Cumhuriyet öncesindeki fıkra türünün genel özelliklerini bilir.			
1	0	1	0
1923-1950 arasında eser veren roman yazarlarını tanır.			
1	0	0	0
Makale türünün genel özelliklerini kavrar ve bilimsel makalenin bölümlerini bilir.			
1	1	0	0
Cumhuriyet Dönemi sohbet yazarlarını tanır.			
1	0	1	0
ROMAN			
1	0	0	0
Dünya Edebiyatında Roman			
1	0	0	0
1950-1980 arasında eser veren roman yazarlarını tanır.			
2	0	0	0
Yazım Kuralları			
1	0	0	0
Noktalama İşaretleri			
1	0	0	0
ANLATIM BOZUKLUKLARI			
2	0	0	0

		Soru	Doğru	Yanlış	Boş	Net	Başarı
TYT Matematik		30	1	6	23	-0,50	% 0
Cevap Anahtarı	A	EEAACBADACDBADDDDBCEDBADCEAAC					
Cevaplarınız		bcdcaB c					

S	D	Y	B%
30	1	6	3
Matematik-1			
Açı ölçü birimlerini açıklayarak birbiri ile ilişkilendirir.			
1	0	0	0
Analitik düzlemde doğruların inceleyerek işlemler yapar.			
1	0	0	0
Analitik düzlemde iki nokta arasındaki uzaklığı veren bağıntıyı elde ederek problemler çözer.			
1	0	1	0
İkinci dereceden bir değişkenli fonksiyonun grafiğini çizerek yorumlar.			
7	0	2	0
İkinci dereceden fonksiyonlarla modellenen problemleri çözer.			
2	0	1	0
Fonksiyonun grafik ve tablo temsiliyi kullanarak problem çözer.			
2	1	1	50
Bir fonksiyonun grafiğinden, dönüşümler yardımı ile yeni fonksiyon grafikleri çizer.			
2	0	1	0
İkinci dereceden bir bilinmeyenli eşitsizliklerin çözüm kümesini bulur.			
9	0	0	0
İkinci dereceden bir bilinmeyenli eşitsizlik sistemlerinin çözüm kümesini bulur.			
3	0	0	0
İkinci dereceden iki bilinmeyenli denklem sistemlerinin çözüm kümesini bulur.			
2	0	0	0

		Soru	Doğru	Yanlış	Boş	Net	Başarı
Tarih-1		10	0	7	3	-1,75	% 0
Coğrafya-1		10	0	0	10	0,00	% 0
Felsefe		5	0	0	5	0,00	% 0
Din Kül. ve Ahl. Bil.		5	0	0	5	0,00	% 0
TYT Sosyal		30	0	7	23	-1,75	% 0
Cevap Anahtarı	A	ECEBADEDCCEDA EADCCABECBDEACADC					
Cevaplarınız		dadca ca					

S	D	Y	B%
10	0	7	0
Tarih-1			
XVII. yüzyılda değişen siyasi rekabet içerisinde Osmanlı Devleti'nin ittifak girişimlerini açıklar.			
2	0	1	0
1700-1774 yılları arasındaki süreçte meydana gelen başlıca siyasi gelişmeleri tarih şeridi ve haritalar üzerinde gösterir.			
2	0	2	0
Avrupa düşüncesinde meydana gelen değişimleri ve bunların etkilerini analiz eder.			
2	0	2	0
Avrupa'daki gelişmelere bağlı olarak Osmanlı idari, askerî ve ekonomik yapısında meydana gelen değişimleri analiz eder.			
1	0	0	0
Osmanlı devlet idaresi ve toplum düzenindeki çözümleri önleme çabalarını analiz eder.			
1	0	1	0
Fransız İhtilali ve Avrupa'da Sanayi Devrimi ile birlikte devlet-toplum ilişkilerinde meydana gelen dönüşümü kavrar.			
2	0	1	0
Coğrafya-1			
Biyocoşulculuğun oluşumu ve azalmasında etkili olan faktörleri açıklar.			
1	0	0	0
Türkiye'de tarım sektörünün özelliklerini açıklar.			
2	0	0	0
Tarımın Türkiye ekonomisindeki yerini açıklar.			
1	0	0	0
Türkiye'nin madenleri ve enerji kaynaklarının dağılımını açıklar.			
3	0	0	0
Türkiye'de sanayi sektörünün özelliklerini açıklar.			
3	0	0	0
Felsefe			
MS 2. yüzyıl-MS 15. yüzyıl felsefesini hazırlayan düşünce ortamını açıklar.			
1	0	0	0
Örnek felsefi metinlerden hareketle MS 2. yüzyıl-MS 15. yüzyıl filozoflarının felsefi görüşlerini analiz eder.			
1	0	0	0
18. yüzyıl -19. yüzyıl felsefesinin karakteristik özelliklerini açıklar.			
2	0	0	0
Örnek felsefi metinlerden hareketle 15. yüzyıl-17. yüzyıl filozoflarının felsefi görüşlerini analiz eder.			
1	0	0	0
Din Kül. ve Ahl. Bil.			
Hz. Muhammed'in örnek şahsiyetini tanır.			
1	0	0	0
Cenaze uğurlama ile ilgili dini uygulamaları örneklerle açıklar.			
1	0	0	0
Kur'an-ı Kerim'de geçen bazı kavramları yorumlar.			
2	0	0	0
Hz. Muhammed'in peygamberlikle ilgili görevlerini açıklar.			
1	0	0	0

		Soru	Doğru	Yanlış	Boş	Net	Başarı
TYT Fen		30	0	0	30	0,00	% 0
Cevap Anahtarı	A	ECDBDECEDCDCBCDAECCDEABEBEBC					
Cevaplarınız							

11. SINIF KAZANIM DEĞERLENDİRME SINAVI - 5



92,767 % 93,37

MANİSA / ŞEHZADELER
Manisa Kız Anadolu İmam Hatip Lisesi

11C - 445
MİNE AKARSU

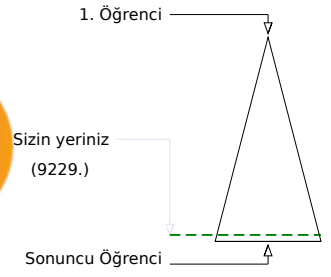
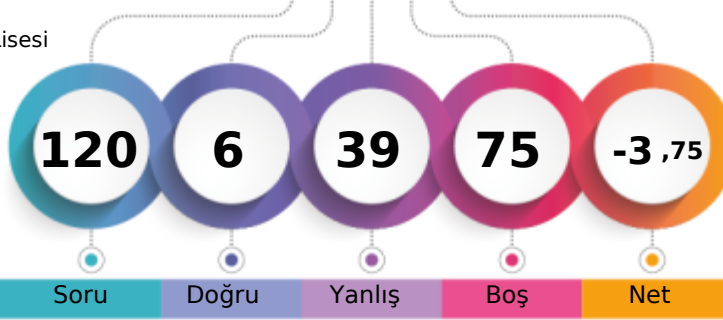

Şube	Kurum	İlçe	İl	Genel
Öğrenci Sıra No	7	54	70	9229 % 93,37
Sınava Katılan Öğrenci Sayısı	10	68	85	9884

Soru	Doğru	Yanlış	Boş	Net	Başarı	
TYT Türkçe	30	4	14	12	0,50	% 2
Cevap Anahtarı	B CEBEDDEACCBECEAECEBDEBDECEBABB					
Cevaplarınız	ad bDbEAdbda d c a D a d c					

S	D	Y	B%
30	4	14	13
Söz Öbeklerinde Anlam	2	0	1
Düşüncenin Akışını Bozan Cümle	1	0	1
Cümleler Arasındaki Anlam İlişkileri (Sebep-Sonuç, Amaç-Sonuç, Koşul-Şart, Özne-Nesnel Yargı, Birbirinin Açıklayıcısı)	1	0	0
Parçadaki Numaralanmış Cümlelerin İçerik ve Özellikleri	1	0	1
Paragrafı İkiye Ayırma	1	1	0
Düşünceyi Geliştirme Yolları	1	0	1
Paragrafın Yardımcı Fikirleri (Düşünceleri)	1	1	0
Edebi Akımlar	1	1	0
Cumhuriyet Dönemi'nde Hikâye (1923-1940)	2	0	2
Tanzimat Dönemi şairlerini tanıtır.	1	0	1
Servetfünun Dönemi şiirinin genel özelliklerini kavrar.	1	0	1
Saf Şiir	1	0	0
Sözcüğü Anlamca Karşılayabilecek Kullanımlar	1	0	1
Metindeki Boşlukların Uygun Sözcüklerle Tamamlanması	1	0	0
Cumhuriyet Dönemi sohbet yazarlarını tanıtır.	1	0	1
ROMAN	1	0	0
Dünya Edebiyatında Roman	1	0	1
1950-1980 arasında eser veren roman yazarlarını tanıtır.	2	1	0
Yazım Kuralları	1	0	0
Noktalama İşaretleri	1	0	1
ANLATIM BOZUKLUKLARI	2	0	1
Cümlelerin Ögeleri	2	0	0
Cumhuriyet öncesindeki fıkra türünün genel özelliklerini bilir.	1	0	1
Makale türünün genel özelliklerini kavrar ve bilimsel makalenin bölümlerini bilir.	1	0	0

Soru	Doğru	Yanlış	Boş	Net	Başarı	
TYT Matematik	30	0	0	30	0,00	% 0
Cevap Anahtarı	B ACBADACBADDDDBEEADBADCEAACCE					
Cevaplarınız						

Soru	Doğru	Yanlış	Boş	Net	Başarı	
TYT Sosyal	30	1	14	15	-2,50	% 0
Cevap Anahtarı	B EBADEDCCCEAEADCCABEDBDEECADCAC					
Cevaplarınız	bd ad bd a d b d B c c b d					

S	D	Y	B%	
10	0	7	0	
10	1	4	0	
5	0	1	0	
5	0	2	0	
1700-1774 yılları arasındaki süreçte meydana gelen başlıca siyasi gelişmeleri tarih şeridi ve haritalar üzerinde gösterir.	2	0	2	
Avrupa düşüncesinde meydana gelen değişimleri ve bunların etkilerini analiz eder.	2	0	1	
Avrupa'daki gelişmelere bağlı olarak Osmanlı idari, askerî ve ekonomik yapısında meydana gelen değişimleri analiz eder.	1	0	1	
Osmanlı devlet idaresi ve toplum düzenindeki çözümleri önleme çabalarını analiz eder.	1	0	0	
Fransız İhtilali ve Avrupa'da Sanayi Devrimi ile birlikte devlet-toplum ilişkilerinde meydana gelen dönüşümü kavrar.	2	0	2	
XVII. yüzyılda değişen siyasi rekabet içerisinde Osmanlı Devleti'nin ittifak girişimlerini açıklar.	2	0	1	
Coğrafya-1	10	1	4	10
Türkiye'de tarım sektörünün özelliklerini açıklar.	3	0	1	
Tarımın Türkiye ekonomisindeki yerini açıklar.	1	0	1	
Türkiye'nin madenleri ve enerji kaynaklarının dağılımını açıklar.	3	0	1	
Türkiye'de sanayi sektörünün özelliklerini açıklar.	3	1	33	
Biyocoğrafya oluşumu ve azalmasında etkili olan faktörleri açıklar.	1	0	0	
Felsefe	5	0	1	0
18. yüzyıl-19. yüzyıl felsefesinin karakteristik özelliklerini açıklar.	2	0	0	
Örnek felsefi metinlerden hareketle 15. yüzyıl-17. yüzyıl filozoflarının felsefi görüşlerini analiz eder.	1	0	0	
MS 2. yüzyıl-MS 15. yüzyıl felsefesini hazırlayan düşünce ortamını açıklar.	1	0	1	
Örnek felsefi metinlerden hareketle MS 2. yüzyıl-MS 15. yüzyıl filozoflarının felsefi görüşlerini analiz eder.	1	0	0	
Din Kült. ve Ahl. Bil.	5	0	2	0
Kur'an-ı Kerim'de geçen bazı kavramları yorumlar.	2	0	0	
Hz. Muhammed'in peygamberlikle ilgili görevlerini açıklar.	1	0	1	
Hz. Muhammed'in örnek şahsiyetini tanıtır.	1	0	0	
Cenaze uğurlama ile ilgili dini uygulamaları örneklerle açıklar.	1	0	1	

Soru	Doğru	Yanlış	Boş	Net	Başarı	
TYT Fen	30	1	11	18	-1,75	% 0
Cevap Anahtarı	B DBDECEDCECDBCADECCDDABEBEBCCDE					
Cevaplarınız	c ad aD db da c b d					

S	D	Y	B%	
10	1	6	0	
10	0	4	0	
10	0	1	0	
Hareketli bir ortamdaki sabit hızlı cisimlerin hareketini farklı gözlem çerçevelerine göre yorumlar.	1	0	1	
İtme ve çizgisel momentum kavramlarını açıklar.	1	0	0	
Sürtünmeli yüzeylerde enerji korunumunu ve dönüşümlerini analiz eder.	1	0	1	
Denge ve Denge Şartları	1	0	1	
Kütle merkezi ve ağırlık merkezi ile ilgili hesaplamalar yapar.	1	0	0	
Net kuvvet etkisindeki cismin hareketi ile ilgili hesaplamalar yapar.	1	0	1	
Basit makineler ile ilgili hesaplamalar yapar.	1	1	0	
Bir boyutta sabit ivmeli hareketi analiz eder.	1	0	0	
Noktasal yükler için elektriksel potansiyel enerji, elektriksel potansiyel, elektriksel potansiyel farkı ve elektriksel iş ile ilgili hesaplamalar yapar.	1	0	1	
İki boyutta sabit ivmeli hareket ile ilgili hesaplamalar yapar.	1	0	1	
Kimya	10	0	4	0
Gaz yasalarını açıklar.	1	0	0	
Gaz karışımının kısmi basınçlarını günlük hayattan örneklerle açıklar.	1	0	1	
Gazların sıkışma/genleşme sürecinde gerçek gaz ve ideal gaz kavramlarını karşılaştırır.	1	0	1	
Çözünürlüğe sıcaklık ve basınçla ilişkisini açıklar.	2	0	0	
Çözünen madde miktarı ile farklı derişim birimlerini ilişkilendirir.	1	0	1	
Oluşum Entalpis	1	0	0	
Periyodik özelliklerdeki değişim eğilimlerini sebepleriyle açıklar.	1	0	1	
Atomu kuantum modeliyle açıklar. Nötr atomların elektron dizilimleriyle periyodik sistemdeki yerleri arasında ilişki kurar.	1	0	0	
Bağ enerjileri ile tepkime entalpis arasındaki ilişkiyi açıklar.	1	0	0	
Biyoloji	10	0	1	0
Duyu organlarının yapısını ve işleyişini açıklar.	1	0	1	
Destek ve hareket sisteminin yapı, görev ve işleyişini açıklar.	1	0	0	
Kalp, kan ve damarların yapı, görev ve işleyişini açıklar.	1	0	0	
Sindirim sisteminin yapı, görev ve işleyişini açıklar.	1	0	0	

11. SINIF KAZANIM DEĞERLENDİRME SINAVI - 5



130,857 % 77,22

MANİSA / ŞEHZADELER
Manisa Kız Anadolu İmam Hatip Lisesi

11C - 902
MİNE BELGİ

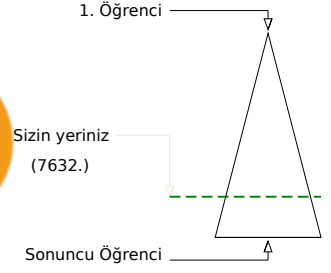
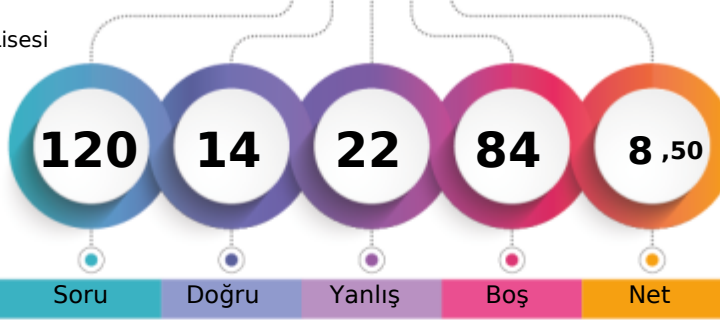

	Şube	Kurum	İlçe	İl	Genel
Öğrenci Sıra No	3	26	41	374	7632 % 77,22
Sınava Katılan Öğrenci Sayısı	10	68	85	445	9884

	Soru	Doğru	Yanlış	Boş	Net	Başarı
TYT Türkçe	30	9	11	10	6,25	% 21
Cevap Anahtarı	A	CEACEBEDDEACCCBEBAECCBEDBDECCCE				
Cevaplarınız		CEcaEBdbaEcea a AE c DBc				

	S	D	Y	B%
Türkçe	30	9	11	30
Söz Öbeklerinde Anlam	2	1	1	50
Sözcüğü Anlamca Karşılayabilecek Kullanımlar	1	1	0	100
Metindeki Boşlukların Uygun Sözcüklerle Tamamlanması	1	0	1	0
Parçadaki Numaralanmış Cümlelerin İçerik ve Özellikleri	1	1	0	100
Cümleler Arasındaki Anlam İlişkileri (Sebep-Sonuç, Amaç-Sonuç, Koşul-Şart, Özne-Nesnel Yargı, Birbirinin Açıklayıcısı)	1	1	0	100
Düşüncenin Akışını Bozan Cümle	1	0	1	0
Paragrafı İkiye Ayırma	1	0	1	0
Düşünceyi Geliştirme Yolları	1	0	1	0
Paragrafın Yardımcı Fikirleri (Düşünceleri)	1	1	0	100
Edebi Akımlar	1	0	1	0
Cumhuriyet Dönemi'nde Hikâye (1923-1940)	2	0	2	0
Tanzimat Dönemi şairlerini tanıır.	1	0	0	0
Servetifunun Dönemi şiirinin genel özelliklerini kavrar.	1	0	0	0
Saf Şiir	1	0	0	0
Cumhuriyet öncesindeki fıkra türünün genel özelliklerini bilir.	1	0	1	0
1923-1950 arasında eser veren roman yazarlarını tanıır.	1	0	0	0
Makale türünün genel özelliklerini kavrar ve bilimsel makalenin bölümlerini bilir.	1	1	0	100
Cumhuriyet Dönemi sohbet yazarlarını tanıır.	1	1	0	100
ROMAN	1	0	0	0
Dünya Edebiyatında Roman	1	0	1	0
1950-1980 arasında eser veren roman yazarlarını tanıır.	2	1	0	50
Yazım Kuralları	1	1	0	100
Noktalamaya İşaretleri	1	0	1	0
ANLATIM BOZUKLUKLARI	2	0	0	0

	Soru	Doğru	Yanlış	Boş	Net	Başarı
TYT Matematik	30	0	0	30	0,00	% 0
Cevap Anahtarı	A	EEAACBADACDBADDDDBCEDBADCEAAC				
Cevaplarınız						

	Soru	Doğru	Yanlış	Boş	Net	Başarı
Tarih-1	10	1	4	5	0,00	% 0
Coğrafya-1	10	1	3	6	0,25	% 3
Felsefe	5	2	2	1	1,50	% 30
Din Kül. ve Ahl. Bil.	5	1	2	2	0,50	% 10
TYT Sosyal	30	5	11	14	2,25	% 8
Cevap Anahtarı	A	ECEBADEDCCEDAADCCABECBDEACADC				
Cevaplarınız		E eeaa e b AecC bE C cb				

	S	D	Y	B%
Tarih-1	10	1	4	10
XVII. yüzyılda değişen siyasi rekabet içerisinde Osmanlı Devleti nin ittifak girişimlerini açıklar.	2	0	0	0
1700-1774 yılları arasındaki süreçte meydana gelen başlıca siyasi gelişmeleri tarih şeridi ve haritalar üzerinde gösterir.	2	1	0	50
Avrupa düşüncesinde meydana gelen değişimleri ve bunların etkilerini analiz eder.	2	0	2	0
Avrupa daki gelişmelere bağlı olarak Osmanlı idari, askerî ve ekonomik yapısında meydana gelen değişimleri analiz eder.	1	0	1	0
Osmanlı devlet idaresi ve toplum düzenindeki çözümleri önleme çabalarını analiz eder.	1	0	1	0
Fransız İhtilali ve Avrupa da Sanayi Devrimi ile birlikte devlet-toplum ilişkilerinde meydana gelen dönüşümü kavrar.	2	0	0	0
Coğrafya-1	10	1	3	10
Biyocoğrafyanın oluşumu ve azalmasında etkili olan faktörleri açıklar.	1	0	0	0
Türkiye de tarım sektörünün özelliklerini açıklar.	2	0	1	0
Tarımın Türkiye ekonomisindeki yerini açıklar.	1	0	0	0
Türkiye'nin madenleri ve enerji kaynaklarının dağılımını açıklar.	3	0	1	0
Türkiye'de sanayi sektörünün özelliklerini açıklar.	3	1	1	33
Felsefe	5	2	2	40
MS 2. yüzyıl-MS 15. yüzyıl felsefesini hazırlayan düşünce ortamını açıklar.	1	0	1	0
Örnek felsefi metinlerden hareketle MS 2. yüzyıl-MS 15. yüzyıl filozoflarının felsefi görüşlerini analiz eder.	1	1	0	100
18. yüzyıl -19. yüzyıl felsefesinin karakteristik özelliklerini açıklar.	2	1	0	50
Örnek felsefi metinlerden hareketle 15. yüzyıl-17. yüzyıl filozoflarının felsefi görüşlerini analiz eder.	1	0	1	0
Din Kül. ve Ahl. Bil.	5	1	2	20
Hız Muhammed in örnek şahsiyetini tanıır.	1	0	0	0
Cenaze uğurlama ile ilgili dini uygulamaları örneklerle açıklar.	1	1	0	100
Kur an ı Kerim de geçen bazı kavramları yorumlar.	2	0	1	0
Hız Muhammed in peygamberlikle ilgili görevlerini açıklar.	1	0	1	0

	Soru	Doğru	Yanlış	Boş	Net	Başarı
TYT Fen	30	0	0	30	0,00	% 0
Cevap Anahtarı	A	ECDBDECEDCDCBCDAECCDEABEBEBC				
Cevaplarınız						

11. SINIF KAZANIM DEĞERLENDİRME SINAVI - 5



0,000

% 93,97

MANİSA / ŞEHZADELER
Manisa Kız Anadolu İmam Hatip Lisesi

11C - 414
RABİA GÜVENDİ K

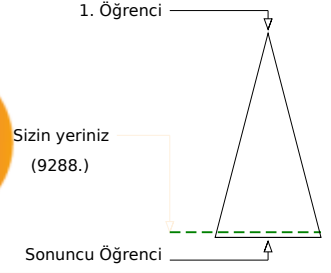
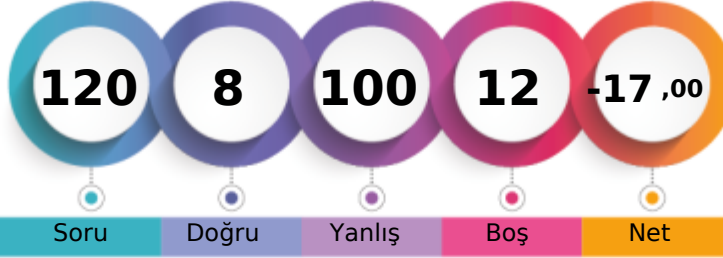

Soru Doğru Yanlış Boş Net

	Şube	Kurum	İlçe	İl	Genel
Öğrenci Sıra No	8	55	71	424	9288 % 93,97
Sınava Katılan Öğrenci Sayısı	10	68	85	445	9884

	Soru	Doğru	Yanlış	Boş	Net	Başarı
TYT Türkçe	30	1	26	3	-5,50	% 0
Cevap Anahtarı	A	CEACEBEDDEACCCBEBBAECBEDBDECCCE				
Cevaplarınız	a****eE*****					

	S	D	Y	B%
Türkçe	30	1	26	3
Söz Öbeklerinde Anlam	2	0	1	0
Sözcüğü Anlamca Karşılayabilecek Kullanımlar	1	0	0	0
Metindeki Boşlukların Uygun Sözcüklerle Tamamlanması	1	0	0	0
Parçadaki Numaralanmış Cümlelerin İçerik ve Özellikleri	1	0	1	0
Cümleler Arasındaki Anlam İlişkileri (Sebep-Sonuç, Amaç-Sonuç, Koşul-Şart, Özel-Nesnel Yargı, Birbirinin Açıklayıcısı)	1	0	1	0
Düşüncenin Akışını Bozan Cümle	1	0	1	0
Paragrafı İkiye Ayırma	1	0	1	0
Düşünceyi Geliştirme Yolları	1	0	1	0
Paragrafın Yardımcı Fikirleri (Düşünceleri)	1	1	0	100
Edebi Akımlar	1	0	1	0
Cumhuriyet Dönemi'nde Hikâye (1923-1940)	2	0	2	0
Tanzimat Dönemi şairlerini tanıtır.	1	0	1	0
Servetifunun Dönemi şiirinin genel özelliklerini kavrar.	1	0	1	0
Saf Şiir	1	0	1	0
Cumhuriyet öncesindeki fıkra türünün genel özelliklerini bilir.	1	0	1	0
1923-1950 arasında eser veren roman yazarlarını tanıtır.	1	0	1	0
Makale türünün genel özelliklerini kavrar ve bilimsel makalenin bölümlerini bilir.	1	0	1	0
Cumhuriyet Dönemi sohbet yazarlarını tanıtır.	1	0	1	0
ROMAN	1	0	1	0
Dünya Edebiyatında Roman	1	0	1	0
1950-1980 arasında eser veren roman yazarlarını tanıtır.	2	0	2	0
Yazım Kuralları	1	0	1	0
Noktalama İşaretleri	1	0	1	0
ANLATIM BOZUKLUKLARI	2	0	2	0

	Soru	Doğru	Yanlış	Boş	Net	Başarı
TYT Matematik	30	0	26	4	-6,50	% 0
Cevap Anahtarı	A	EEAACBADACDBADDDDBCEBDADCEAACCC				
Cevaplarınız	aa*****aa					

	S	D	Y	B%
Matematik-1	30	0	26	0
Açı ölçü birimlerini açıklayarak birbiri ile ilişkilendirir.	1	0	0	0
Analitik düzlemde doğruların inceleyerek işlemler yapar.	1	0	0	0
Analitik düzlemde iki nokta arasındaki uzaklığı veren bağıntıyı elde ederek problemler çözer.	1	0	0	0
İkinci dereceden bir değişkenli fonksiyonun grafiğini çizerek yorumlar.	7	0	6	0
İkinci dereceden fonksiyonlarla modellenen problemleri çözer.	2	0	2	0
Fonksiyonun grafik ve tablo temsilini kullanarak problem çözer.	2	0	2	0
Bir fonksiyonun grafiğinden, dönüşümler yardımı ile yeni fonksiyon grafikleri çizer.	2	0	2	0
İkinci dereceden bir bilinmeyenli eşitsizliklerin çözüm kümesini bulur.	9	0	9	0
İkinci dereceden bir bilinmeyenli eşitsizlik sistemlerinin çözüm kümesini bulur.	3	0	3	0
İkinci dereceden iki bilinmeyenli denklem sistemlerinin çözüm kümesini bulur.	2	0	2	0

	Soru	Doğru	Yanlış	Boş	Net	Başarı
Tarih-1	10	2	5	3	0,75	% 8
Coğrafya-1	10	2	8	0	0,00	% 0
Felsefe	5	0	5	0	-1,25	% 0
Din Kül. ve Ahl. Bil.	5	0	3	2	-0,75	% 0
TYT Sosyal	30	4	21	5	-1,25	% 0
Cevap Anahtarı	A	ECEBADEDCCEDAEADCCABECBDEACADC				
Cevaplarınız	c *cccCCccccccCCccc*a*****					

	S	D	Y	B%
Tarih-1	10	2	5	20
XVII. yüzyılda değişen siyasi rekabet içerisinde Osmanlı Devleti'nin ittifak girişimlerini açıklar.	2	0	0	0
1700-1774 yılları arasındaki süreçte meydana gelen başlıca siyasi gelişmeleri tarih şeridi ve haritalar üzerinde gösterir.	2	0	1	0
Avrupa düşüncesinde meydana gelen değişimleri ve bunların etkilerini analiz eder.	2	0	2	0
Avrupa'daki gelişmelere bağlı olarak Osmanlı idari, askeri ve ekonomik yapısında meydana gelen değişimleri analiz eder.	1	0	1	0
Osmanlı devlet idaresi ve toplum düzenindeki çözümleri önleme çabalarını analiz eder.	1	0	1	0
Fransız İhtilali ve Avrupa'da Sanayi Devrimi ile birlikte devlet-toplum ilişkilerinde meydana gelen dönüşümü kavrar.	2	2	0	100
Coğrafya-1	10	2	8	20
Biyoçeşitliliğin oluşumu ve azalmasında etkili olan faktörleri açıklar.	1	0	1	0
Türkiye'de tarım sektörünün özelliklerini açıklar.	2	0	2	0
Tarımın Türkiye ekonomisindeki yerini açıklar.	1	0	1	0
Türkiye'nin madenleri ve enerji kaynaklarının dağılımını açıklar.	3	1	2	33
Türkiye'de sanayi sektörünün özelliklerini açıklar.	3	1	2	33
Felsefe	5	0	5	0
MS 2. yüzyıl-MS 15. yüzyıl felsefesini hazırlayan düşünce ortamını açıklar.	1	0	1	0
Örnek felsefi metinlerden hareketle MS 2. yüzyıl-MS 15. yüzyıl filozoflarının felsefi görüşlerini analiz eder.	1	0	1	0
18. yüzyıl-19. yüzyıl felsefesinin karakteristik özelliklerini açıklar.	2	0	2	0
Örnek felsefi metinlerden hareketle 15. yüzyıl-17. yüzyıl filozoflarının felsefi görüşlerini analiz eder.	1	0	1	0
Din Kül. ve Ahl. Bil.	5	0	3	0
Hz. Muhammed'in örnek şahsiyetini tanıtır.	1	0	1	0
Cenaze uğurlama ile ilgili dini uygulamaları örneklerle açıklar.	1	0	1	0
Kur'an-ı Kerim'de geçen bazı kavramları yorumlar.	2	0	1	0
Hz. Muhammed'in peygamberlikle ilgili görevlerini açıklar.	1	0	0	0

	Soru	Doğru	Yanlış	Boş	Net	Başarı
Fizik	10	0	10	0	-2,50	% 0
Kimya	10	1	9	0	-1,25	% 0
Biyoloji	10	2	8	0	0,00	% 0
TYT Fen	30	3	27	0	-3,75	% 0
Cevap Anahtarı	A	ECDBDECEDCDBCAEDCEDEABEBEBC				
Cevaplarınız	abbabbabbbaBbabbabbabBaBbabb					

	S	D	Y	B%
Fizik	10	0	10	0
Noktasal yükler için elektriksel potansiyel enerji, elektriksel potansiyel, elektriksel potansiyel farkı ve elektriksel iş ile ilgili hesaplamalar yapar.	1	0	1	0
İki boyutta sabit ivmeli hareket ile ilgili hesaplamalar yapar.	1	0	1	0
Hareketli bir ortamdaki sabit hızlı cisimlerin hareketini farklı gözlem çerçevelerine göre yorumlar.	1	0	1	0
İtme ve çizgisel momentum kavramlarını açıklar.	1	0	1	0
Sürtünmeli yüzeylerde enerji korunumu ve dönüşümlerini analiz eder.	1	0	1	0
Denge ve Denge Şartları	1	0	1	0
Kütle merkezi ve ağırlık merkezi ile ilgili hesaplamalar yapar.	1	0	1	0
Net kuvvet etkisindeki cismin hareketi ile ilgili hesaplamalar yapar.	1	0	1	0
Basit makineler ile ilgili hesaplamalar yapar.	1	0	1	0
Bir boyutta sabit ivmeli hareketi analiz eder.	1	0	1	0
Kimya	10	1	9	10
Atomun kuantum modeliyle açıklar. Nötr atomların elektron dizilimleriyle periyodik sistemdeki yerleri arasında ilişki kurar.	1	0	1	0
Periyodik özelliklerdeki cismin hareketi ile ilgili hesaplamalar yapar.	1	0	1	0
Gaz yasalarını açıklar.	1	0	1	0
Gaz karışımının kısmi basınçlarının günlük hayattan örneklerle açıklar.	1	1	0	100
Gazların sıkışma/genleşme sürecinde gerçek gaz ve ideal gaz kavramlarını karşılaştırır.	1	0	1	0
Çözünen madde miktarı ile farklı derişim birimlerini ilişkilendirir.	1	0	1	0
Çözünürlüğün sıcaklık ve basınçla ilişkisini açıklar.	2	0	2	0
Oluşum Entalpisi	1	0	1	0
Bağ enerjileri ile tepkime entalpisi arasındaki ilişkiyi açıklar.	1	0	1	0
Biyoloji	10	2	8	20
Endokrin bezleri ve bu bezlerin salgıladıkları hormonları açıklar.	1	0	1	0
Sinir sisteminin yapı, görev ve işleyişini açıklar.	1	0	1	0
Duyu organlarının yapısını ve işleyişini açıklar.	1	0	1	0
Destek ve hareket sisteminin yapı, görev ve işleyişini açıklar.	1	1	0	100

11. SINIF KAZANIM DEĞERLENDİRME SINAVI - 5



147,115 % 67,44

MANİSA / ŞEHZADELER
Manisa Kız Anadolu İmam Hatip Lisesi

11C - 198
SİNEM ASLAN

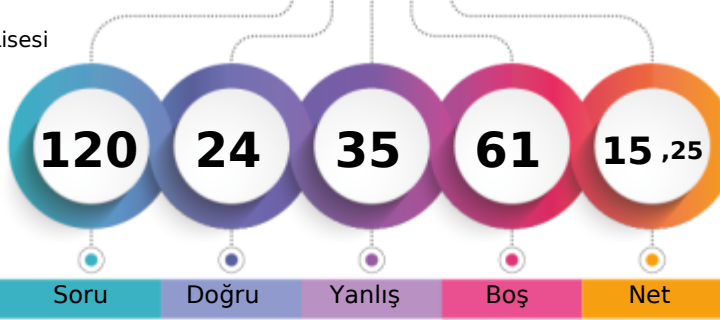

1. Öğrenci

Sizin yeriniz
(6666.)

Sonuncu Öğrenci

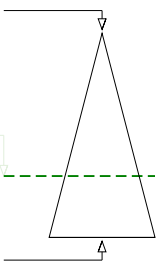

Soru Doğru Yanlış Boş Net

Şube Kurum İlçe İl Genel

Öğrenci Sıra No 1 17 28 328 6666 % 67,44

Sınava Katılan Öğrenci Sayısı 10 68 85 445 9884

		Soru	Doğru	Yanlış	Boş	Net	Başarı
TYT Türkçe		30	12	10	8	9,50	% 32
Cevap Anahtarı	A	CEACEBEDDEACCCBEBAECBEDDECCCE					
Cevaplarınız		CbbaEBEeaEcCa Ed A C aDe E E					

	S	D	Y	B%
Türkçe	30	12	10	40
Söz Öbeklerinde Anlam	2	1	1	50
Sözcüğü Anlamca Karşılayabilecek Kullanımlar	1	0	1	0
Metindeki Boşlukların Uygun Sözcüklerle Tamamlanması	1	0	1	0
Parçadaki Numaralanmış Cümlelerin İçerik ve Özellikleri	1	1	0	100
Cümleler Arasındaki Anlam İlişkileri (Sebep-Sonuç, Amaç-Sonuç, Koşul-Şart, Öznel-Nesnel Yargı, Birbirinin Açıklayıcısı)	1	1	0	100
Düşüncenin Akışını Bozan Cümle	1	1	0	100
Paragrafı İkiye Ayırma	1	0	1	0
Düşünceyi Geliştirme Yolları	1	0	1	0
Paragrafın Yardımcı Fikirleri (Düşünceleri)	1	1	0	100
Edebi Akımlar	1	0	1	0
Cumhuriyet Dönemi'nde Hikâye (1923-1940)	2	1	1	50
Tanzimat Dönemi şairlerini tanıtır.	1	0	0	0
Servetifunun Dönemi şiirinin genel özelliklerini kavrar.	1	0	0	0
Saf Şiir	1	1	0	100
Cumhuriyet öncesindeki fıkra türünün genel özelliklerini bilir.	1	0	1	0
1923-1950 arasında eser veren roman yazarlarını tanıtır.	1	0	0	0
Makale türünün genel özelliklerini kavrar ve bilimsel makalenin bölümlerini bilir.	1	1	0	100
Cumhuriyet Dönemi sohbet yazarlarını tanıtır.	1	0	0	0
ROMAN	1	1	0	100
Dünya Edebiyatında Roman	1	0	0	0
1950-1980 arasında eser veren roman yazarlarını tanıtır.	2	1	1	50
Yazım Kuralları	1	0	1	0
Noktalamla İşaretleri	1	0	0	0
ANLATIM BOZUKLUKLARI	2	1	0	50

		Soru	Doğru	Yanlış	Boş	Net	Başarı
TYT Matematik		30	0	7	23	-1,75	% 0
Cevap Anahtarı	A	EEAACBADACDBADDDDBCEDBADCEAAC					
Cevaplarınız		c e ec b e a					

	S	D	Y	B%
Matematik-1	30	0	7	0
Açı ölçü birimlerini açıklayarak birbiri ile ilişkilendirir.	1	0	1	0
Analitik düzlemde doğruların inceleyerek işlemler yapar.	1	0	0	0
Analitik düzlemde iki nokta arasındaki uzaklığı veren bağıntıyı elde ederek problemler çözer.	1	0	1	0
İkinci dereceden bir değişkenli fonksiyonun grafiğini çizerek yorumlar.	7	0	1	0
İkinci dereceden fonksiyonlarla modellenen problemleri çözer.	2	0	0	0
Fonksiyonun grafik ve tablo temsilini kullanarak problem çözer.	2	0	2	0
Bir fonksiyonun grafiğinden, dönüşümler yardımı ile yeni fonksiyon grafikleri çizer.	2	0	0	0
İkinci dereceden bir bilinmeyenli eşitsizliklerin çözüm kümesini bulur.	9	0	2	0
İkinci dereceden bir bilinmeyenli eşitsizlik sistemlerinin çözüm kümesini bulur.	3	0	0	0
İkinci dereceden iki bilinmeyenli denklem sistemlerinin çözüm kümesini bulur.	2	0	0	0

		Soru	Doğru	Yanlış	Boş	Net	Başarı
Tarih-1		10	3	4	3	2,00	% 20
Coğrafya-1		10	3	3	4	2,25	% 23
Felsefe		5	2	2	1	1,50	% 30
Din Kült. ve Ahl. Bil.		5	2	2	1	1,50	% 30
TYT Sosyal		30	10	11	9	7,25	% 24
Cevap Anahtarı	A	ECEBADEDCCDAEADCCABECBDEACADC					
Cevaplarınız		EBeeEae abAb C BcC bEbC Db					

	S	D	Y	B%
Tarih-1	10	3	4	30
XVII. yüzyılda değişen siyasi rekabet içerisinde Osmanlı Devleti'nin ittifak girişimlerini açıklar.	2	0	0	0
1700-1774 yılları arasındaki süreçte meydana gelen başlıca siyasi gelişmeleri tarih şerhidi ve haritalar üzerinde gösterir.	2	2	0	100
Avrupa düşüncesinde meydana gelen değişimleri ve bunların etkilerini analiz eder.	2	2	0	0
Avrupa'daki gelişmelere bağlı olarak Osmanlı idari, askeri ve ekonomik yapısında meydana gelen değişimleri analiz eder.	1	1	0	100
Osmanlı devlet idaresi ve toplum düzenindeki çözümleri önleme çabalarını analiz eder.	1	0	1	0
Fransız İhtilali ve Avrupa'da Sanayi Devrimi ile birlikte devlet-toplum ilişkilerinde meydana gelen dönüşümü kavrar.	2	0	1	0
Coğrafya-1	10	3	3	30
Biyoçeşitliliğin oluşumu ve azalmasında etkili olan faktörleri açıklar.	1	0	1	0
Türkiye'de tarım sektörünün özelliklerini açıklar.	2	1	1	50
Tarımın Türkiye ekonomisindeki yerini açıklar.	1	0	1	0
Türkiye'nin madenleri ve enerji kaynaklarının dağılımını açıklar.	3	0	0	0
Türkiye'de sanayi sektörünün özelliklerini açıklar.	3	2	0	67
Felsefe	5	2	2	40
MS 2. yüzyıl-MS 15. yüzyıl felsefesini hazırlayan düşünce ortamını açıklar.	1	0	1	0
Örnek felsefi metinlerden hareketle MS 2. yüzyıl-MS 15. yüzyıl filozoflarının felsefi görüşlerini analiz eder.	1	1	0	100
18. yüzyıl-19. yüzyıl felsefesinin karakteristik özelliklerini açıklar.	2	1	0	50
Örnek felsefi metinlerden hareketle 15. yüzyıl-17. yüzyıl filozoflarının felsefi görüşlerini analiz eder.	1	0	1	0
Din Kült. ve Ahl. Bil.	5	2	2	40
Hz. Muhammed'in örnek şahsiyetini tanıtır.	1	0	1	0
Cenaze uğurlama ile ilgili dini uygulamaları örneklerle açıklar.	1	1	0	100
Kur'an-ı Kerim'de geçen bazı kavramları yorumlar.	2	0	1	0
Hz. Muhammed'in peygamberlikle ilgili görevlerini açıklar.	1	1	0	100

		Soru	Doğru	Yanlış	Boş	Net	Başarı
Fizik		10	2	5	3	0,75	% 8
Kimya		10	0	1	9	-0,25	% 0
Biyoloji		10	0	1	9	-0,25	% 0
TYT Fen		30	2	7	21	0,25	% 1
Cevap Anahtarı	A	ECDBDECEDCDCEBDAEACDEABEBEBC					
Cevaplarınız		a bEecaC b a					

	S	D	Y	B%
Fizik	10	2	5	20
Noktasal yükler için elektriksel potansiyel enerji, elektriksel potansiyel, elektriksel potansiyel farkı ve elektriksel iş ile ilgili hesaplamalar yapar.	1	0	0	0
İki boyutta sabit ivmeli hareket ile ilgili hesaplamalar yapar.	1	0	1	0
Hareketli bir ortamdaki sabit hızlı cisimlerin hareketini farklı gözlem çerçevelerine göre yorumlar.	1	0	0	0
İtme ve çizgisel momentum kavramlarını açıklar.	1	0	0	0
Sürtünmeli yüzeylerde enerji korunumu ve dönüşümlerini analiz eder.	1	0	1	0
Denge ve Denge Şartları	1	1	0	100
Kütle merkezi ve ağırlık merkezi ile ilgili hesaplamalar yapar.	1	0	1	0
Net kuvvet etkisindeki cismin hareketi ile ilgili hesaplamalar yapar.	1	0	1	0
Basit makineler ile ilgili hesaplamalar yapar.	1	0	1	0
Bir boyutta sabit ivmeli hareketi analiz eder.	1	1	0	100
Kimya	10	0	1	0
Atomun kuantum modeliyle açıklar. Nötr atomların elektron dizilimleriyle periyodik sistemdeki yerleri arasında ilişki kurar.	1	0	0	0
Periyodik özelliklerdeki cismin hareketi ile ilgili hesaplamalar yapar.	1	0	1	0
Gaz yasalarını açıklar.	1	0	0	0
Gaz karışımının kısmi basınçlarının günlük hayattan örneklerle açıklar.	1	0	0	0
Gazların sıkışma/genleşme sürecinde gerçek gaz ve ideal gaz kavramlarını karşılaştırır.	1	0	0	0
Çözünen madde miktarı ile farklı derişim birimlerini ilişkilendirir.	1	0	0	0
Çözünürlüğün sıcaklık ve basınçla ilişkisini açıklar.	2	0	0	0
Oluşum Entalpisi	1	0	0	0
Bağ enerjileri ile tepkime entalpisi arasındaki ilişkiyi açıklar.	1	0	0	0
Biyoloji	10	0	1	0
Endokrin bezleri ve bu bezlerin salgıladıkları hormonları açıklar.	1	0	1	0
Sinir sisteminin yapı, görev ve işleyişini açıklar.	1	0	0	0
Duyu organlarının yapısını ve işleyişini açıklar.	1	0	0	0
Destek ve hareket sisteminin yapı, görev ve işleyişini açıklar.	1	0	0	0

11. SINIF KAZANIM DEĞERLENDİRME SINAVI - 5



134,190 % 75,29

MANİSA / ŞEHZADELER
Manisa Kız Anadolu İmam Hatip Lisesi

11C - 501
SÜMEYYE NUR ARİK

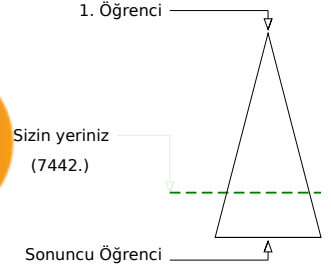
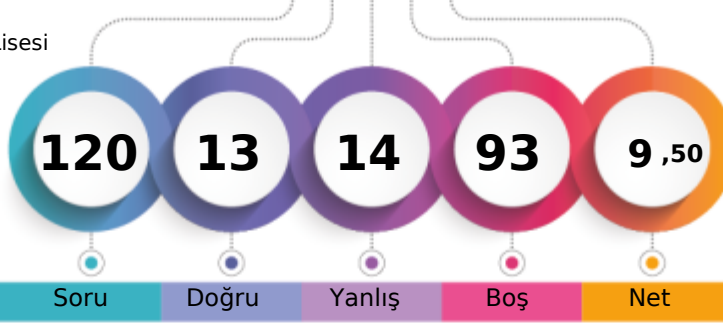

	Şube	Kurum	İlçe	İl	Genel
Öğrenci Sıra No	2	24	39	368	7442 % 75,29
Sınava Katılan Öğrenci Sayısı	10	68	85	445	9884

	Soru	Doğru	Yanlış	Boş	Net	Başarı
TYT Türkçe	30	10	9	11	7,75	% 26
Cevap Anahtarı	B	CEBEDDEACCBECEAECEBDEBDECEBABB				
Cevaplarınız		abBEc	E eeCBE	Ee	DaDE	dc

	S	D	Y	B%
Türkçe	30	10	9	33
Söz Öbeklerinde Anlam	2	0	1	0
Düşüncenin Akışını Bozan Cümle	1	0	1	0
Cümleler Arasındaki Anlam İlişkileri (Sebep-Sonuç, Amaç-Sonuç, Koşul-Şart, Özel-Nesnel Yargı, Birbirinin Açıklayıcısı)	1	1	0	100
Parçadaki Numaralanmış Cümlelerin İçerik ve Özellikleri	1	1	0	100
Paragrafı İkiye Ayırma	1	0	1	0
Düşüncüyü Geliştirme Yolları	1	0	0	0
Paragrafın Yardımcı Fikirleri (Düşünceleri)	1	1	0	100
Edebi Akımlar	1	0	0	0
Cumhuriyet Dönemi'nde Hikâye (1923-1940)	2	0	2	0
Tanzimat Dönemi şairlerini tanıır.	1	1	0	100
Servetfünun Dönemi şiirinin genel özelliklerini kavrar.	1	1	0	100
Saf Şiir	1	1	0	100
Sözcüğü Anlamca Karşılayabilecek Kullanımlar	1	1	0	100
Metindeki Boşlukların Uygun Sözcüklerle Tamamlanması	1	0	1	0
Cumhuriyet Dönemi sohbet yazarlarını tanıır.	1	0	0	0
ROMAN	1	0	0	0
Dünya Edebiyatında Roman	1	0	0	0
1950-1980 arasında eser veren roman yazarlarını tanıır.	2	1	0	50
Yazım Kuralları	1	0	1	0
Noktalama İşaretleri	1	1	0	100
ANLATIM BOZUKLUKLARI	2	1	0	50
Cümlenin Öğeleri	2	0	0	0
Cumhuriyet öncesindeki fıkra türünün genel özelliklerini bilir.	1	0	1	0
Makale türünün genel özelliklerini kavrar ve bilimsel makalenin bölümlerini bilir.	1	0	1	0

	Soru	Doğru	Yanlış	Boş	Net	Başarı
TYT Matematik	30	0	3	27	-0,75	% 0
Cevap Anahtarı	B	ACBADACDBADDDDBEEADBADCEAAACCCE				
Cevaplarınız			a	cd		

	S	D	Y	B%
Matematik-1	30	0	3	0
İkinci dereceden bir değişkenli fonksiyonun grafiğini çizerek yorumlar.	7	0	0	0
İkinci dereceden fonksiyonlarla modellenen problemleri çözer.	2	0	0	0
Fonksiyonun grafik ve tablo temsili kullanarak problem çözer.	2	0	0	0
Bir fonksiyonun grafiğinden, dönüşümler yardımı ile yeni fonksiyon grafikleri çizer.	2	0	0	0
İkinci dereceden bir bilinmeyenli eşitsizliklerin çözüm kümesini bulur.	9	0	2	0
İkinci dereceden bir bilinmeyenli eşitsizlik sistemlerinin çözüm kümesini bulur.	3	0	1	0
Açı ölçü birimlerini açıklayarak birbiri ile ilişkilendirir.	1	0	0	0
Analitik düzlemde doğruları inceleyerek işlemler yapar.	1	0	0	0
Analitik düzlemde iki nokta arasındaki uzaklığı veren bağıntıyı elde ederek problemler çözer.	1	0	0	0
İkinci dereceden iki bilinmeyenli denklem sistemlerinin çözüm kümesini bulur.	2	0	0	0

	Soru	Doğru	Yanlış	Boş	Net	Başarı
TYT Sosyal	30	3	2	25	2,50	% 8
Cevap Anahtarı	B	EBADEDCCCEAEADCCABEDBDEECADCAC				
Cevaplarınız				C	Dbbc	

	S	D	Y	B%
Tarih-1	10	0	0	0
1700-1774 yılları arasındaki süreçte meydana gelen başlıca siyasi gelişmeleri tarih şeridi ve haritalar üzerinde gösterir	2	0	0	0
Avrupa düşüncesinde meydana gelen değişimleri ve bunların etkilerini analiz eder.	2	0	0	0
Avrupa'daki gelişmelere bağlı olarak Osmanlı idari, askeri ve ekonomik yapısında meydana gelen değişimleri analiz eder	1	0	0	0
Osmanlı devlet idaresi ve toplum düzenindeki çözümleri önleme çabalarını analiz eder.	1	0	0	0
Fransız İhtilali ve Avrupa'da Sanayi Devrimi ile birlikte devlet-toplum ilişkilerinde meydana gelen dönüşümü kavrar.	2	0	0	0
XVII. yüzyılda değişen siyasi rekabet içerisinde Osmanlı Devleti'nin ittifak girişimlerini açıklar.	2	0	0	0
Coğrafya-1	10	0	0	0
Türkiye'de tarım sektörünün özelliklerini açıklar.	2	0	0	0
Tarımın Türkiye ekonomisindeki yerini açıklar.	1	0	0	0
Türkiye'nin madenleri ve enerji kaynaklarının dağılımını açıklar.	3	0	0	0
Türkiye'de sanayi sektörünün özelliklerini açıklar.	3	0	0	0
Biyoçeşitliliğin oluşumu ve azalmasında etkili olan faktörleri açıklar.	1	0	0	0
Felsefe	5	1	0	20
18. yüzyıl-19. yüzyıl felsefesinin karakteristik özelliklerini açıklar.	2	0	0	0
Örnek felsefi metinlerden hareketle 15. yüzyıl-17. yüzyıl filozoflarının felsefi görüşlerini analiz eder.	1	0	0	0
MS 2. yüzyıl-MS 15. yüzyıl felsefesini hazırlayan düşünce ortamını açıklar.	1	0	0	0
Örnek felsefi metinlerden hareketle MS 2. yüzyıl-MS 15. yüzyıl filozoflarının felsefi görüşlerini analiz eder.	1	1	0	100
Din Kül. ve Ahl. Bil.	5	2	2	40
Kur'an-ı Kerim'de geçen bazı kavramları yorumlar.	2	0	1	0
Hz. Muhammed'in peygamberlikle ilgili görevlerini açıklar.	1	1	0	100
Hz. Muhammed'in örnek şahsiyetini tanıır.	1	0	1	0
Cenaze uğurlama ile ilgili dini uygulamaları örneklerle açıklar.	1	1	0	100

	Soru	Doğru	Yanlış	Boş	Net	Başarı
TYT Fen	30	0	0	30	0,00	% 0
Cevap Anahtarı	B	DBDECEDECCEDBCADECCDDABEBEBCCDE				
Cevaplarınız						

11. SINIF KAZANIM DEĞERLENDİRME SINAVI - 5



107,012 % 89,88

MANİSA / ŞEHZADELER
Manisa Kız Anadolu İmam Hatip Lisesi

11C - 784
TESLİME OKKALI

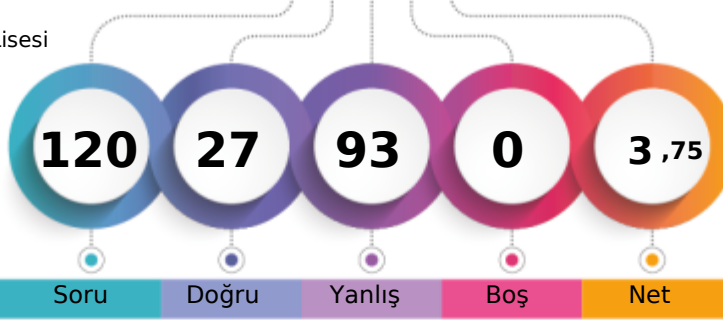

1. Öğrenci

Sizin yeriniz
(8884.)

Sonuncu Öğrenci

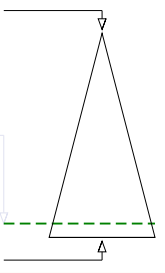

Soru Doğru Yanlış Boş Net

Şube Kurum İlçe İl Genel

Öğrenci Sıra No 5 48 64 414 8884 % 89,88

Sınava Katılan Öğrenci Sayısı 10 68 85 445 9884

		Soru	Doğru	Yanlış	Boş	Net	Başarı
TYT Türkçe		30	3	27	0	-3,75	% 0
Cevap Anahtarı	B	CEBEDDEACCBECEAECEBDEBDECEBABB					
Cevaplarınız		aaaaaaaaAaaaaaaaaAaaaaaaaaaaaaAa					

	S	D	Y	B%
Türkçe	30	3	27	10
Söz Öbeklerinde Anlam	2	0	2	0
Düşüncenin Akışını Bozan Cümle	1	0	1	0
Cümleler Arasındaki Anlam İlişkileri (Sebep-Sonuç, Amaç-Sonuç, Koşul-Şart, Özel-Nesnel Yargı, Birbirinin Açıklayıcısı)	1	0	1	0
Parçadaki Numaralanmış Cümlelerin İçerik ve Özellikleri	1	0	1	0
Paragrafı İkiye Ayırma	1	0	1	0
Düşüncüyü Geliştirme Yolları	1	0	1	0
Paragrafın Yardımcı Fikirleri (Düşünceleri)	1	0	1	0
Edebi Akımlar	1	1	0	100
Cumhuriyet Dönemi'nde Hikâye (1923-1940)	2	0	2	0
Tanzimat Dönemi şairlerini tanıtır.	1	0	1	0
Servetfünun Dönemi şiirinin genel özelliklerini kavrar.	1	0	1	0
Saf Şiir	1	0	1	0
Sözcüğü Anlamca Karşılayabilecek Kullanımlar	1	0	1	0
Metindeki Boşlukların Uygun Sözcüklerle Tamamlanması	1	1	0	100
Cumhuriyet Dönemi sohbet yazarlarını tanıtır.	1	0	1	0
ROMAN	1	0	1	0
Dünya Edebiyatında Roman	1	0	1	0
1950-1980 arasında eser veren roman yazarlarını tanıtır.	2	0	2	0
Yazım Kuralları	1	0	1	0
Noktalama İşaretleri	1	0	1	0
ANLATIM BOZUKLUKLARI	2	0	2	0
Cümlenin Öğeleri	2	0	2	0
Cumhuriyet öncesindeki fıkra türünün genel özelliklerini bilir.	1	0	1	0
Makale türünün genel özelliklerini kavrar ve bilimsel makalenin bölümlerini bilir.	1	1	0	100

		Soru	Doğru	Yanlış	Boş	Net	Başarı
TYT Matematik		30	8	22	0	2,50	% 8
Cevap Anahtarı	B	ACBADACDBADDDDBEEADBADCEAACCCCE					
Cevaplarınız		dddDdddDdddDDDDdddDdddDdddDddd					

	S	D	Y	B%
Matematik-1	30	8	22	27
İkinci dereceden bir değişkenli fonksiyonun grafiğini çizerek yorumlar.	7	2	5	29
İkinci dereceden fonksiyonlarla modellenen problemleri çözer.	2	0	2	0
Fonksiyonun grafik ve tablo temsili kullanarak problem çözer.	2	0	2	0
Bir fonksiyonun grafiğinden, dönüşümler yardımı ile yeni fonksiyon grafikleri çizer.	2	2	0	100
İkinci dereceden bir bilinmeyenli eşitsizliklerin çözüm kümesini bulur.	9	3	6	33
İkinci dereceden bir bilinmeyenli eşitsizlik sistemlerinin çözüm kümesini bulur.	3	1	2	33
Açı ölçü birimlerini açıklayarak birbiri ile ilişkilendirir.	1	0	1	0
Analitik düzlemde doğruları inceleyerek işlemler yapar.	1	0	1	0
Analitik düzlemde iki nokta arasındaki uzaklığı veren bağıntıyı elde ederek problemler çözer.	1	0	1	0
İkinci dereceden iki bilinmeyenli denklem sistemlerinin çözüm kümesini bulur.	2	0	2	0

		Soru	Doğru	Yanlış	Boş	Net	Başarı
Tarih-1		10	4	6	0	2,50	% 25
Coğrafya-1		10	3	7	0	1,25	% 13
Felsefe		5	1	4	0	0,00	% 0
Din Kült. ve Ahl. Bil.		5	0	5	0	-1,25	% 0
TYT Sosyal		30	8	22	0	2,50	% 8
Cevap Anahtarı	B	EBADEDCCCEAEADCCABEDBDEECADCCAC					
Cevaplarınız		EebDbcCCbeAEbcebcBdbBdbadbdbdb					

	S	D	Y	B%
Tarih-1	10	4	6	40
1700-1774 yılları arasındaki süreçte meydana gelen başlıca siyasi gelişmeleri tarih şeridi ve haritalar üzerinde gösterir.	2	1	1	50
Avrupa düşüncesinde meydana gelen değişimleri ve bunların etkilerini analiz eder.	2	1	1	50
Avrupa'daki gelişmelere bağlı olarak Osmanlı idari, askerî ve ekonomik yapısında meydana gelen değişimleri analiz eder.	1	0	1	0
Osmanlı devlet idaresi ve toplum düzenindeki çözümleri önleme çabalarını analiz eder.	1	0	1	0
Fransız İhtilali ve Avrupa'da Sanayi Devrimi ile birlikte devlet-toplum ilişkilerinde meydana gelen dönüşümü kavrar.	2	2	0	100
XVII. yüzyılda değişen siyasi rekabet içerisinde Osmanlı Devleti'nin ittifak girişimlerini açıklar.	2	0	2	0
Coğrafya-1	10	3	7	30
Türkiye'de tarım sektörünün özelliklerini açıklar.	2	1	1	50
Tarımın Türkiye ekonomisindeki yerini açıklar.	1	1	0	100
Türkiye'nin madenleri ve enerji kaynaklarının dağılımını açıklar.	3	0	3	0
Türkiye'de sanayi sektörünün özelliklerini açıklar.	3	1	2	33
Biyocoğrafiliğin oluşumu ve azalmasında etkili olan faktörleri açıklar.	1	0	1	0
Felsefe	5	1	4	20
18. yüzyıl-19. yüzyıl felsefesinin karakteristik özelliklerini açıklar.	2	1	1	50
Örnek felsefi metinlerden hareketle 15. yüzyıl-17. yüzyıl filozoflarının felsefi görüşlerini analiz eder.	1	0	1	0
MS 2. yüzyıl-MS 15. yüzyıl felsefesini hazırlayan düşünce ortamını açıklar.	1	0	1	0
Örnek felsefi metinlerden hareketle MS 2. yüzyıl-MS 15. yüzyıl filozoflarının felsefi görüşlerini analiz eder.	1	0	1	0
Din Kült. ve Ahl. Bil.	5	0	5	0
Kur'an-ı Kerim'de geçen bazı kavramları yorumlar.	2	0	2	0
Hz. Muhammed'in peygamberlikle ilgili görevlerini açıklar.	1	0	1	0
Hz. Muhammed'in örnek şahsiyetini tanıtır.	1	0	1	0
Cenaze uğurlama ile ilgili dini uygulamaları örneklerle açıklar.	1	0	1	0

		Soru	Doğru	Yanlış	Boş	Net	Başarı
Fizik		10	1	9	0	-1,25	% 0
Kimya		10	4	6	0	2,50	% 25
Biyoloji		10	3	7	0	1,25	% 13
TYT Fen		30	8	22	0	2,50	% 8
Cevap Anahtarı	B	DBDECEDECCEBACDECCDDABEBEBCCDE					
Cevaplarınız		aebcCbadbbaeeCAcdbaDDAabBdeaCab					

	S	D	Y	B%
Fizik	10	1	9	10
Hareketli bir ortamdaki sabit hızlı cisimlerin hareketini farklı gözlem çerçevelerine göre yorumlar.	1	0	1	0
İtme ve çizgisel momentum kavramlarını açıklar.	1	0	1	0
Sürtünmeli yüzeylerde enerji korunumunu ve dönüşümlerini analiz eder.	1	0	1	0
Denge ve Denge Şartları	1	0	1	0
Kütle merkezi ve ağırlık merkezi ile ilgili hesaplamalar yapar.	1	1	0	100
Net kuvvet etkisindeki cismin hareketi ile ilgili hesaplamalar yapar.	1	0	1	0
Basit makineler ile ilgili hesaplamalar yapar.	1	0	1	0
Bir boyutta sabit ivmeli hareketi analiz eder.	1	0	1	0
Noktasal yükler için elektriksel potansiyel enerji, elektriksel potansiyel, elektriksel potansiyel farkı ve elektriksel iş ile ilgili hesaplamalar yapar.	1	0	1	0
İki boyutta sabit ivmeli hareket ile ilgili hesaplamalar yapar.	1	0	1	0
Kimya	10	4	6	40
Gaz yasalarını açıklar.	1	0	1	0
Gaz karışımının kısmi basınçlarının günlük hayattan örneklerle açıklar.	1	0	1	0
Gazların sıkışma/genleşme sürecinde gerçek gaz ve ideal gaz kavramlarını karşılaştırır.	1	1	0	100
Çözünürlüğü sıcaklık ve basınçla ilişkisini açıklar.	2	1	1	50
Çözünen madde miktarı ile farklı derişim birimlerini ilişkilendirir.	1	0	1	0
Oluşum Entalpisi	1	0	1	0
Periyodik özelliklerdeki değişim eğilimlerini sebepleriyle açıklar.	1	0	1	0
Atomu kuantum modeliyle açıklar. Nötr atomların elektron dizilimleriyle periyodik sistemdeki yerleri arasında ilişki kurar.	1	1	0	100
Bağ enerjileri ile tepkime entalpisi arasındaki ilişkiyi açıklar.	1	1	0	100
Biyoloji	10	3	7	30
Duyu organlarının yapısını ve işleyişini açıklar.	1	1	0	100
Destek ve hareket sisteminin yapı, görev ve işleyişini açıklar.	1	0	1	0
Kalp, kan ve damarların yapı, görev ve işleyişini açıklar.	1	0	1	0
Sindirim sisteminin yapı, görev ve işleyişini açıklar.	1	1	0	100

11. SINIF KAZANIM DEĞERLENDİRME SINAVI - 5



115,787 % 85,59

MANİSA / ŞEHZADELER
Manisa Kız Anadolu İmam Hatip Lisesi

11C - 628
ÜMMÜĞÜLSÜM MİRZEOĞUL

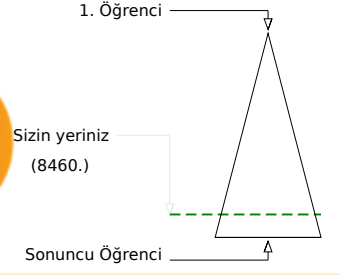
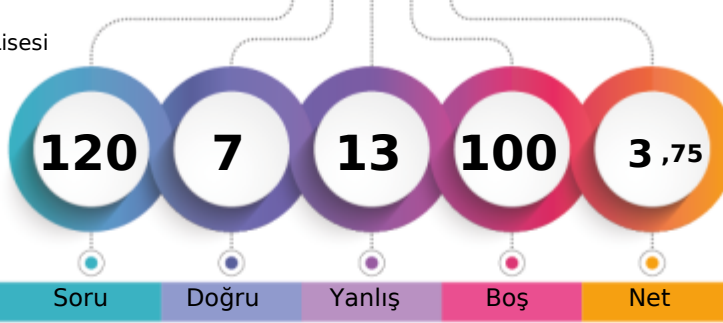

Şube	Kurum	İlçe	İl	Genel
Öğrenci Sıra No	4	42	58	401
Sınava Katılan Öğrenci Sayısı	10	68	85	445
				8460 % 85,59
				9884

Soru	Doğru	Yanlış	Boş	Net	Başarı
30	7	13	10	3,75	% 13
Cevap Anahtarı	A	CEACEBEDDEACCCBEBBAECBEDBDECCCE			
Cevaplarınız		CEbCE dbDEeea bd Abeabb			

S	D	Y	B%	
30	7	13	23	
Söz Öbeklerinde Anlam	2	2	0	100
Sözcüğü Anlamca Karşılayabilecek Kullanımlar	1	1	0	100
Metindeki Boşlukların Uygun Sözcüklerle Tamamlanması	1	0	1	0
Parçadaki Numaralanmış Cümlelerin İçerik ve Özellikleri	1	1	0	100
Cümleler Arasındaki Anlam İlişkileri (Sebep-Sonuç, Amaç-Sonuç, Koşul-Şart, Özne-Nesnel Yargı, Birbirinin Açıklayıcısı)	1	0	0	0
Düşüncenin Akışını Bozan Cümle	1	0	1	0
Paragrafı İkiye Ayırma	1	0	1	0
Düşünceyi Geliştirme Yolları	1	1	0	100
Paragrafın Yardımcı Fikirleri (Düşünceleri)	1	1	0	100
Edebi Akımlar	1	0	1	0
Cumhuriyet Dönemi'nde Hikâye (1923-1940)	2	0	2	0
Tanzimat Dönemi şairlerini tanıtır.	1	0	0	0
Servetfünun Dönemi şiirinin genel özelliklerini kavrar.	1	0	0	0
Saf Şiir	1	0	1	0
Cumhuriyet öncesindeki fıkra türünün genel özelliklerini bilir.	1	0	1	0
1923-1950 arasında eser veren roman yazarlarını tanıtır.	1	0	0	0
Makale türünün genel özelliklerini kavrar ve bilimsel makalenin bölümlerini bilir.	1	1	0	100
Cumhuriyet Dönemi sohbet yazarlarını tanıtır.	1	0	1	0
ROMAN	1	0	1	0
Dünya Edebiyatında Roman	1	0	1	0
1950-1980 arasında eser veren roman yazarlarını tanıtır.	2	0	2	0
Yazım Kuralları	1	0	0	0
Noktalama İşaretleri	1	0	0	0
ANLATIM BOZUKLUKLARI	2	0	0	0

Soru	Doğru	Yanlış	Boş	Net	Başarı
30	0	0	30	0,00	% 0
Cevap Anahtarı	A	EEAACBADACDBADDDDBCEDBADCEAAC			
Cevaplarınız					

Soru	Doğru	Yanlış	Boş	Net	Başarı
30	0	0	30	0,00	% 0
Cevap Anahtarı	A	ECEBADEDCCEDAEADCCABECBDEACADC			
Cevaplarınız					

Soru	Doğru	Yanlış	Boş	Net	Başarı
30	0	0	30	0,00	% 0
Cevap Anahtarı	A	ECDBDECEDCDBCCDAECCDDEABEBEBCC			
Cevaplarınız					

11. SINIF KAZANIM DEĞERLENDİRME SINAVI - 5



0,000

% 93,97

MANİSA / ŞEHZADELER
Manisa Kız Anadolu İmam Hatip Lisesi

11C - 31600
ZİLAN BUZKAN

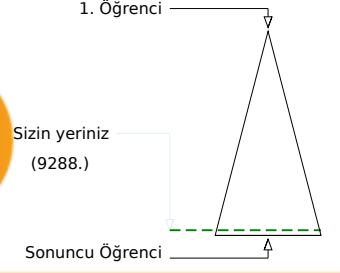
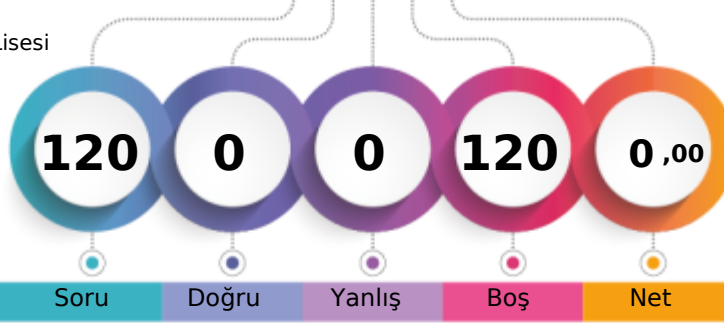

Soru Doğru Yanlış Boş Net

	Şube	Kurum	İlçe	İl	Genel
Öğrenci Sıra No	8	55	71	424	9288 % 93,97
Sınava Katılan Öğrenci Sayısı	10	68	85	445	9884

	Soru	Doğru	Yanlış	Boş	Net	Başarı
TYT Türkçe	30	0	0	30	0,00	% 0
Cevap Anahtarı	B	CEBEDDEACCBECEAECEBEDBDECCEBAB				
Cevaplarınız						

	Soru	Doğru	Yanlış	Boş	Net	Başarı
TYT Matematik	30	0	0	30	0,00	% 0
Cevap Anahtarı	B	ACBADACDBADDDDBEEADBADCEAACCE				
Cevaplarınız						

	Soru	Doğru	Yanlış	Boş	Net	Başarı
TYT Sosyal	30	0	0	30	0,00	% 0
Cevap Anahtarı	B	EBADEDCCCEAEADCCABEDBDEECADCAC				
Cevaplarınız						

	Soru	Doğru	Yanlış	Boş	Net	Başarı
TYT Fen	30	0	0	30	0,00	% 0
Cevap Anahtarı	B	DBDECEDCECDBCADECCDDABEBEBCCDE				
Cevaplarınız						

11. SINIF KAZANIM DEĞERLENDİRME SINAVI - 5



123,570 % 81,36

MANİSA / ŞEHZADELER
Manisa Kız Anadolu İmam Hatip Lisesi

11D - 917
AYŞENUR TAŞDEMİR

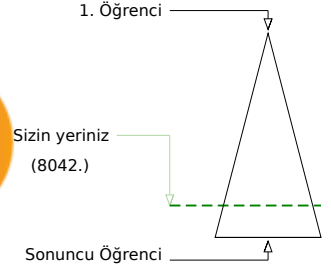
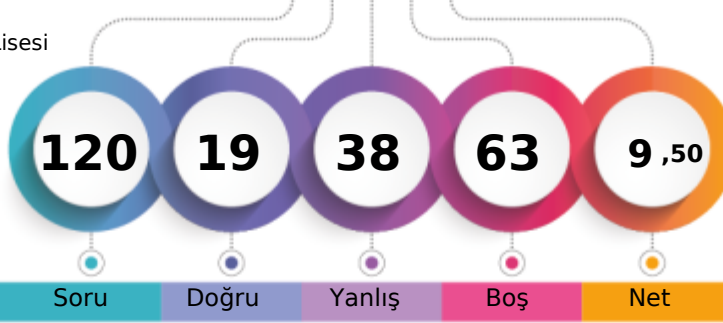

Şube	Kurum	İlçe	İl	Genel
Öğrenci Sıra No	4	34	49	388
Sınava Katılan Öğrenci Sayısı	10	68	85	445
				8042 % 81,36
				9884

	Soru	Doğru	Yanlış	Boş	Net	Başarı
TYT Türkçe	30	7	20	3	2,00	% 7
Cevap Anahtarı	A	CEACEBEDDEACCCBEBAECCBEDBDECCCE				
Cevaplarınız		CEbaEdEcaEcdeCccadccd cDceca				

	S	D	Y	B%
Türkçe	30	7	20	23
Söz Öbeklerinde Anlam	2	1	1	50
Sözcüğü Anlamca Karşılayabilecek Kullanımlar	1	1	0	100
Metindeki Boşlukların Uygun Sözcüklerle Tamamlanması	1	0	1	0
Parçadaki Numaralanmış Cümlelerin İçerik ve Özellikleri	1	1	0	100
Cümleler Arasındaki Anlam İlişkileri (Sebeup-Sonuç, Amaç-Sonuç, Koşul-Şart, Özne-Nesnel Yargı, Birbirinin Açıklayıcısı)	1	0	1	0
Düşüncenin Akışını Bozan Cümle	1	1	0	100
Paragrafı İkiye Ayırma	1	0	1	0
Düşünceyi Geliştirme Yolları	1	0	1	0
Paragrafın Yardımcı Fikirleri (Düşünceleri)	1	1	0	100
Edebi Akımlar	1	0	1	0
Cumhuriyet Dönemi'nde Hikâye (1923-1940)	2	0	2	0
Tanzimat Dönemi şairlerini tanıtır.	1	1	0	100
Servetifunun Dönemi şiirinin genel özelliklerini kavrar.	1	0	1	0
Saf Şiir	1	0	1	0
Cumhuriyet öncesindeki fıkra türünün genel özelliklerini bilir.	1	0	1	0
1923-1950 arasında eser veren roman yazarlarını tanıtır.	1	0	1	0
Makale türünün genel özelliklerini kavrar ve bilimsel makalenin bölümlerini bilir.	1	0	1	0
Cumhuriyet Dönemi sohbet yazarlarını tanıtır.	1	0	1	0
ROMAN	1	0	1	0
Dünya Edebiyatında Roman	1	0	0	0
1950-1980 arasında eser veren roman yazarlarını tanıtır.	2	1	1	50
Yazım Kuralları	1	0	1	0
Noktalama İşaretleri	1	0	1	0
ANLATIM BOZUKLUKLARI	2	0	2	0

	Soru	Doğru	Yanlış	Boş	Net	Başarı
TYT Matematik	30	0	0	30	0,00	% 0
Cevap Anahtarı	A	EEAACBADACDBADDDDBCEBDADCEAAC				
Cevaplarınız						

	Soru	Doğru	Yanlış	Boş	Net	Başarı
Tarih-1	10	5	5	0	3,75	% 38
Coğrafya-1	10	1	9	0	-1,25	% 0
Felsefe	5	3	2	0	2,50	% 50
Din Kül. ve Ahl. Bil.	5	3	2	0	2,50	% 50
TYT Sosyal	30	12	18	0	7,50	% 25
Cevap Anahtarı	A	ECEBADEDCCEDAADCCABECBDEACADC				
Cevaplarınız		ECaeeDEDaabeccccCaeeCCBeEAdbDC				

	S	D	Y	B%
Tarih-1	10	5	5	50
XVII. yüzyılda değişen siyasi rekabet içerisinde Osmanlı Devleti'nin ittifak girişimlerini açıklar.	2	2	0	100
1700-1774 yılları arasındaki süreçte meydana gelen başlıca siyasi gelişmeleri tarih şeridi ve haritalar üzerinde gösterir.	2	0	2	0
Avrupa düşüncesinde meydana gelen değişimleri ve bunların etkilerini analiz eder.	2	1	1	50
Avrupa'daki gelişmelere bağlı olarak Osmanlı idari, askerî ve ekonomik yapısında meydana gelen değişimleri analiz eder.	1	1	0	100
Osmanlı devlet idaresi ve toplum düzenindeki çözümleri önleme çabalarını analiz eder.	1	1	0	100
Fransız İhtilali ve Avrupa'da Sanayi Devrimi ile birlikte devlet-toplum ilişkilerinde meydana gelen dönüşümü kavrar.	2	0	2	0
Coğrafya-1	10	1	9	10
Biyocoğrafya oluşumu ve azalmasında etkili olan faktörleri açıklar.	1	0	1	0
Türkiye'de tarım sektörünün özelliklerini açıklar.	2	0	2	0
Tarımın Türkiye ekonomisindeki yerini açıklar.	1	0	1	0
Türkiye'nin madenleri ve enerji kaynaklarının dağılımını açıklar.	3	1	2	33
Türkiye'de sanayi sektörünün özelliklerini açıklar.	3	0	3	0
Felsefe	5	3	2	60
MS 2. yüzyıl-MS 15. yüzyıl felsefesini hazırlayan düşünce ortamını açıklar.	1	0	1	0
Örnek felsefi metinlerden hareketle MS 2. yüzyıl-MS 15. yüzyıl filozoflarının felsefi görüşlerini analiz eder.	1	1	0	100
18. yüzyıl -19. yüzyıl felsefesinin karakteristik özelliklerini açıklar.	2	2	0	100
Örnek felsefi metinlerden hareketle 15. yüzyıl-17. yüzyıl filozoflarının felsefi görüşlerini analiz eder.	1	0	1	0
Din Kül. ve Ahl. Bil.	5	3	2	60
Hız Muhammed'in örnek şahsiyetini tanıtır.	1	1	0	100
Cenaze uğurlama ile ilgili dini uygulamaları örneklerle açıklar.	1	0	1	0
Kur'an'da Kerim'in geçen bazı kavramları yorumlar.	2	1	1	50
Hız Muhammed'in peygamberlikle ilgili görevlerini açıklar.	1	1	0	100

	Soru	Doğru	Yanlış	Boş	Net	Başarı
TYT Fen	30	0	0	30	0,00	% 0
Cevap Anahtarı	A	ECDBDECEDCDCBCDAECCDEABEBEBC				
Cevaplarınız						

11. SINIF KAZANIM DEĞERLENDİRME SINAVI - 5



110,757 % 88,20

MANİSA / ŞEHZADELER
Manisa Kız Anadolu İmam Hatip Lisesi

11D - 528
BAHARR EKİNCİİ

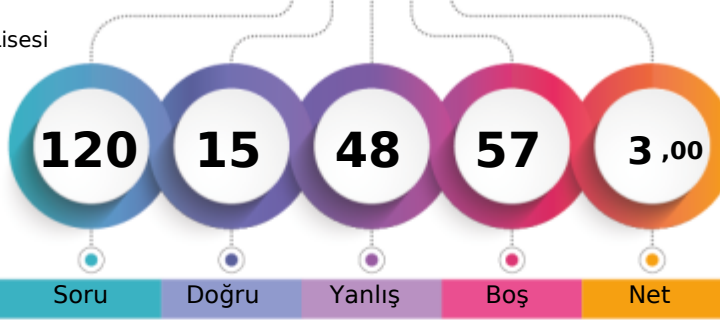

1. Öğrenci

Sizin yeriniz
(8718.)

Sonuncu Öğrenci

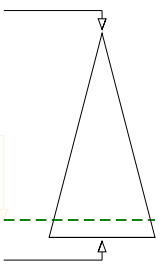

Şube	Kurum	İlçe	İl	Genel
7	45	61	409	8718 % 88,20
10	68	85	445	9884

Soru	Doğru	Yanlış	Boş	Net	Başarı
30	8	17	5	3,75	% 13
TYT Türkçe					
Cevap Anahtarı	A	CEACEBEDDEACCCBEBAECBEDBDECCCE			
Cevaplarınız		bdbc abbcEd*aaBcaBdECadb E C			

S	D	Y	B%
30	8	17	27
Türkçe			
Söz Öbeklerinde Anlam			
2	1	1	50
Sözcüğü Anlamca Karşılayabilecek Kullanımlar			
1	0	1	0
Metindeki Boşlukların Uygun Sözcüklerle Tamamlanması			
1	0	1	0
Parçadaki Numaralanmış Cümlelerin İçerik ve Özellikleri			
1	0	0	0
Cümleler Arasındaki Anlam İlişkileri (Sebep-Sonuç, Amaç-Sonuç, Koşul-Şart, Özel-Nesnel Yargı, Birbirinin Açıklayıcısı)			
1	0	1	0
Düşüncenin Akışını Bozan Cümle			
1	0	1	0
Paragrafı İkiye Ayırma			
1	0	1	0
Düşünceyi Geliştirme Yolları			
1	0	1	0
Paragrafın Yardımcı Fikirleri (Düşünceleri)			
1	1	0	100
Edebi Akımlar			
1	0	1	0
Cumhuriyet Dönemi'nde Hikâye (1923-1940)			
2	0	2	0
Tanzimat Dönemi şairlerini tanıtır.			
1	0	1	0
Servetifunun Dönemi şiirinin genel özelliklerini kavrar.			
1	1	0	100
Saf Şiir			
1	0	1	0
Cumhuriyet öncesindeki fıkra türünün genel özelliklerini bilir.			
1	0	1	0
1923-1950 arasında eser veren roman yazarlarını tanıtır.			
1	1	0	100
Makale türünün genel özelliklerini kavrar ve bilimsel makalenin bölümlerini bilir.			
1	0	1	0
Cumhuriyet Dönemi sohbet yazarlarını tanıtır.			
1	1	0	100
ROMAN			
1	1	0	100
Dünya Edebiyatında Roman			
1	0	1	0
1950-1980 arasında eser veren roman yazarlarını tanıtır.			
2	0	2	0
Yazım Kuralları			
1	0	0	0
Noktalamaya İşaretleri			
1	0	0	0
ANLATIM BOZUKLUKLARI			
2	1	0	50

Soru	Doğru	Yanlış	Boş	Net	Başarı
30	1	10	19	-1,50	% 0
TYT Matematik					
Cevap Anahtarı	A	EEAACBADACDBADDDDBCEADBADCEAAC			
Cevaplarınız		cbceb Ac b ad c			

S	D	Y	B%
30	1	10	3
Matematik-1			
Açı ölçü birimlerini açıklayarak birbiri ile ilişkilendirir.			
1	0	1	0
Analitik düzlemde doğruların inceleyerek işlemler yapar.			
1	0	1	0
Analitik düzlemde iki nokta arasındaki uzaklığı veren bağıntıyı elde ederek problemler çözer.			
1	0	1	0
İkinci dereceden bir değişkenli fonksiyonun grafiğini çizerek yorumlar.			
7	0	4	0
İkinci dereceden fonksiyonlarla modellenen problemleri çözer.			
2	0	1	0
Fonksiyonun grafik ve tablo temsilini kullanarak problem çözer.			
2	1	0	50
Bir fonksiyonun grafiğinden, dönüşümler yardımı ile yeni fonksiyon grafikleri çizer.			
2	0	1	0
İkinci dereceden bir bilinmeyenli eşitsizliklerin çözüm kümesini bulur.			
9	0	0	0
İkinci dereceden bir bilinmeyenli eşitsizlik sistemlerinin çözüm kümesini bulur.			
3	0	1	0
İkinci dereceden iki bilinmeyenli denklem sistemlerinin çözüm kümesini bulur.			
2	0	0	0

Soru	Doğru	Yanlış	Boş	Net	Başarı
10	3	7	0	1,25	% 13
Tarih-1					
10	0	5	5	-1,25	% 0
Coğrafya-1					
5	0	1	4	-0,25	% 0
Felsefe					
5	0	0	5	0,00	% 0
Din Kül. ve Ahl. Bil.					
TYT Sosyal					
30	3	13	14	-0,25	% 0
Cevap Anahtarı	A	ECEBADEDCCDAEADCCABECBDEACADC			
Cevaplarınız		ECbcAebcad b a db e b			

S	D	Y	B%
10	3	7	30
Tarih-1			
XVII. yüzyılda değişen siyasi rekabet içerisinde Osmanlı Devleti'nin ittifak girişimlerini açıklar.			
2	2	0	100
1700-1774 yılları arasındaki süreçte meydana gelen başlıca siyasi gelişmeleri tarih şeridi ve haritalar üzerinde gösterir.			
2	0	2	0
Avrupa düşüncesinde meydana gelen değişimleri ve bunların etkilerini analiz eder.			
2	1	1	50
Avrupa'daki gelişmelere bağlı olarak Osmanlı idari, askeri ve ekonomik yapısında meydana gelen değişimleri analiz eder.			
1	0	1	0
Osmanlı devlet idaresi ve toplum düzenindeki çözümleri önleme çabalarını analiz eder.			
1	0	1	0
Fransız İhtilali ve Avrupa'da Sanayi Devrimi ile birlikte devlet-toplum ilişkilerinde meydana gelen dönüşümü kavrar.			
2	0	2	0
Coğrafya-1			
Biyoçeşitliliğin oluşumu ve azalmasında etkili olan faktörleri açıklar.			
1	0	0	0
Türkiye'de tarım sektörünün özelliklerini açıklar.			
2	0	1	0
Türkiye'nin ekonomisindeki yerini açıklar.			
1	0	0	0
Türkiye'nin madenleri ve enerji kaynaklarının dağılımını açıklar.			
3	0	1	0
Türkiye'de sanayi sektörünün özelliklerini açıklar.			
3	0	3	0
Felsefe			
MS 2. yüzyıl-MS 15. yüzyıl felsefesini hazırlayan düşünce ortamını açıklar.			
1	0	0	0
Örnek felsefi metinlerden hareketle MS 2. yüzyıl-MS 15. yüzyıl filozoflarının felsefi görüşlerini analiz eder.			
1	0	1	0
18. yüzyıl-19. yüzyıl felsefesinin karakteristik özelliklerini açıklar.			
2	0	0	0
Örnek felsefi metinlerden hareketle 15. yüzyıl-17. yüzyıl filozoflarının felsefi görüşlerini analiz eder.			
1	0	0	0
Din Kül. ve Ahl. Bil.			
Hz. Muhammed'in örnek şahsiyetini tanıtır.			
1	0	0	0
Cenaze uğurlama ile ilgili dini uygulamaları örneklerle açıklar.			
1	0	0	0
Kur'an-ı Kerim'de geçen bazı kavramları yorumlar.			
2	0	0	0
Hz. Muhammed'in peygamberlikle ilgili görevlerini açıklar.			
1	0	0	0

Soru	Doğru	Yanlış	Boş	Net	Başarı
10	3	6	1	1,50	% 15
Fizik					
10	0	2	8	-0,50	% 0
Kimya					
10	0	0	10	0,00	% 0
Biyoloji					
TYT Fen					
30	3	8	19	1,00	% 3
Cevap Anahtarı	A	ECDBDECEDCDCBDCDAECDEABEBEBC			
Cevaplarınız		bbaBDa abCbe			

S	D	Y	B%
10	3	6	30
Fizik			
Noktasal yükler için elektriksel potansiyel enerji, elektriksel potansiyel, elektriksel potansiyel farkı ve elektriksel iş ile ilgili hesaplamalar yapar.			
1	0	1	0
İki boyutta sabit ivmeli hareket ile ilgili hesaplamalar yapar.			
1	0	1	0
Hareketli bir ortamdaki sabit hızlı cisimlerin hareketini farklı gözlem çerçevelerine göre yorumlar.			
1	0	1	0
İtme ve çizgisel momentum kavramlarını açıklar.			
1	1	0	100
Sürtünmeli yüzeylerde enerji korunumunu ve dönüşümlerini analiz eder.			
1	1	0	100
Denge ve Denge Şartları			
1	0	1	0
Kütle merkezi ve ağırlık merkezi ile ilgili hesaplamalar yapar.			
1	0	0	0
Net kuvvet etkisindeki cismin hareketi ile ilgili hesaplamalar yapar.			
1	0	1	0
Basit makineler ile ilgili hesaplamalar yapar.			
1	0	1	0
Bir boyutta sabit ivmeli hareketi analiz eder.			
1	1	0	100
Kimya			
10 0 2 0			
Atomun kuantum modeliyle açıklar. Nötr atomların elektron dizilimleriyle periyodik sistemdeki yerleri arasında ilişki kurar.			
1	0	1	0
Periyodik özelliklerdeki cismin hareketi ile ilgili hesaplamalar yapar.			
1	0	1	0
Gaz yasalarını açıklar.			
1	0	0	0
Gaz karışımının kısmi basınçlarının günlük hayattan örneklerle açıklar.			
1	0	0	0
Gazların sıkışma/genleşme sürecinde gerçek gaz ve ideal gaz kavramlarını karşılaştırır.			
1	0	0	0
Çözünen madde miktarı ile farklı derişim birimlerini ilişkilendirir.			
1	0	0	0
Çözünürlüğün sıcaklık ve basınçla ilişkisini açıklar.			
2	0	0	0
Oluşum Entalpisi			
1	0	0	0
Bağ enerjileri ile tepkime entalpisi arasındaki ilişkiyi açıklar.			
1	0	0	0
Biyoloji			
10 0 0 0			
Endokrin bezleri ve bu bezlerin salgıladıkları hormonları açıklar.			
1	0	0	0
Sinir sisteminin yapı, görev ve işleyişini açıklar.			
1	0	0	0
Duyu organlarının yapısını ve işleyişini açıklar.			
1	0	0	0
Destek ve hareket sisteminin yapı, görev ve işleyişini açıklar.			
1	0	0	0

11. SINIF KAZANIM DEĞERLENDİRME SINAVI - 5



97,802

% 92,75

MANİSA / ŞEHZADELER
Manisa Kız Anadolu İmam Hatip Lisesi

11D - 858
EBRU GÜVERCİN

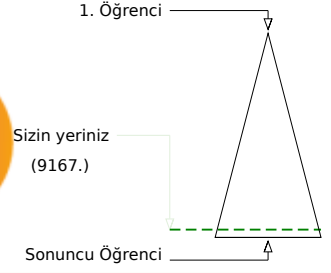
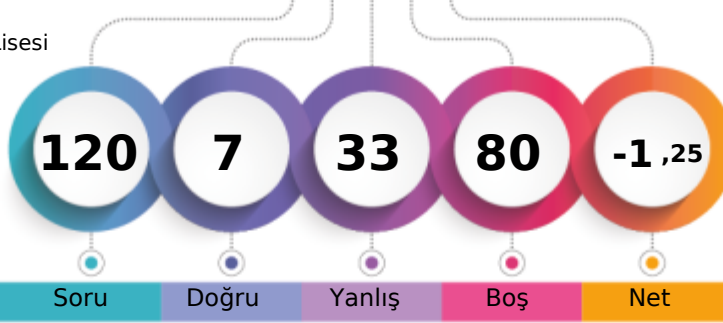

	Şube	Kurum	İlçe	İl	Genel
Öğrenci Sıra No	8	53	69	422	9167 % 92,75
Sınava Katılan Öğrenci Sayısı	10	68	85	445	9884

	Soru	Doğru	Yanlış	Boş	Net	Başarı
TYT Türkçe	30	4	8	18	2,00	% 7
Cevap Anahtarı	B	CEBEDDEACCBECEAECEBDEBDECEEBAB				
Cevaplarınız		b d E E	bb	dab	E Ed	

	S	D	Y	B%
Türkçe	30	4	8	13
Söz Öbeklerinde Anlam	2	0	1	0
Düşüncenin Akışını Bozan Cümle	1	0	0	0
Cümleler Arasındaki Anlam İlişkileri (Sebeup-Sonuç, Amaç-Sonuç, Koşul-Şart, Özel-Nesnel Yargı, Birbirinin Açıklayıcısı)	1	0	1	0
Parçadaki Numaralanmış Cümlelerin İçerik ve Özellikleri	1	1	0	100
Paragrafı İkiye Ayırma	1	0	0	0
Düşüncüyü Geliştirme Yolları	1	0	0	0
Paragrafın Yardımcı Fikirleri (Düşünceleri)	1	1	0	100
Edebi Akımlar	1	0	0	0
Cumhuriyet Dönemi'nde Hikâye (1923-1940)	2	0	0	0
Tanzimat Dönemi şairlerini tanıtır.	1	0	0	0
Servetfünun Dönemi şiirinin genel özelliklerini kavrar.	1	0	0	0
Saf Şiir	1	0	0	0
Sözcüğü Anlamca Karşılayabilecek Kullanımlar	1	0	1	0
Metindeki Boşlukların Uygun Sözcüklerle Tamamlanması	1	0	1	0
Cumhuriyet Dönemi sohbet yazarlarını tanıtır.	1	0	0	0
ROMAN	1	0	0	0
Dünya Edebiyatında Roman	1	0	1	0
1950-1980 arasında eser veren roman yazarlarını tanıtır.	2	0	2	0
Yazım Kuralları	1	0	0	0
Noktalama İşaretleri	1	0	0	0
ANLATIM BOZUKLUKLARI	2	1	0	50
Cümlenin Öğeleri	2	1	0	50
Cumhuriyet öncesindeki fıkra türünün genel özelliklerini bilir.	1	0	1	0
Makale türünün genel özelliklerini kavrar ve bilimsel makalenin bölümlerini bilir.	1	0	0	0

	Soru	Doğru	Yanlış	Boş	Net	Başarı
TYT Matematik	30	0	6	24	-1,50	% 0
Cevap Anahtarı	B	ACBADACDBADDDDBEEADBADCEAACCCCE				
Cevaplarınız		e b	c d a	b		

	S	D	Y	B%
Matematik-1	30	0	6	0
İkinci dereceden bir değişkenli fonksiyonun grafiğini çizerek yorumlar.	7	0	2	0
İkinci dereceden fonksiyonlarla modellenen problemleri çözer.	2	0	0	0
Fonksiyonun grafik ve tablo temsili kullanarak problem çözer.	2	0	1	0
Bir fonksiyonun grafiğinden, dönüşümler yardımı ile yeni fonksiyon grafikleri çizer.	2	0	0	0
İkinci dereceden bir bilinmeyenli eşitsizliklerin çözüm kümesini bulur.	9	0	1	0
İkinci dereceden bir bilinmeyenli eşitsizlik sistemlerinin çözüm kümesini bulur.	3	0	1	0
Açı ölçü birimlerini açıklayarak birbiri ile ilişkilendirir.	1	0	0	0
Analitik düzlemde doğruları inceleyerek işlemler yapar.	1	0	1	0
Analitik düzlemde iki nokta arasındaki uzaklığı veren bağıntıyı elde ederek problemler çözer.	1	0	0	0
İkinci dereceden iki bilinmeyenli denklem sistemlerinin çözüm kümesini bulur.	2	0	0	0

	Soru	Doğru	Yanlış	Boş	Net	Başarı
Tarih-1	10	0	5	5	-1,25	% 0
Coğrafya-1	10	1	4	5	0,00	% 0
Felsefe	5	0	1	4	-0,25	% 0
Din Kült. ve Ahl. Bil.	5	0	0	5	0,00	% 0
TYT Sosyal	30	1	10	19	-1,50	% 0
Cevap Anahtarı	B	EBADEDCCCEAEADCCABEDBDEECADAC				
Cevaplarınız		d e b e a	b d C b	a c		

	S	D	Y	B%
Tarih-1	10	0	5	0
1700-1774 yılları arasındaki süreçte meydana gelen başlıca siyasi gelişmeleri tarih şeridi ve haritalar üzerinde gösterir.	2	0	1	0
Avrupa düşüncesinde meydana gelen değişimleri ve bunların etkilerini analiz eder.	2	0	1	0
Avrupa'daki gelişmelere bağlı olarak Osmanlı idari, askerî ve ekonomik yapısında meydana gelen değişimleri analiz eder.	1	0	1	0
Osmanlı devlet idaresi ve toplum düzenindeki çözümleri önleme çabalarını analiz eder.	1	0	0	0
Fransız İhtilali ve Avrupa'da Sanayi Devrimi ile birlikte devlet-toplum ilişkilerinde meydana gelen dönüşümü kavrar.	2	0	2	0
XVII. yüzyılda değişen siyasi rekabet içerisinde Osmanlı Devleti'nin ittifak girişimlerini açıklar.	2	0	0	0
Coğrafya-1	10	1	4	10
Türkiye'de tarım sektörünün özelliklerini açıklar.	2	0	2	0
Tarımın Türkiye ekonomisindeki yerini açıklar.	1	0	0	0
Türkiye'nin madenleri ve enerji kaynaklarının dağılımını açıklar.	3	1	1	33
Türkiye'de sanayi sektörünün özelliklerini açıklar.	3	0	1	0
Biyocoğrafiliğin oluşumu ve azalmasında etkili olan faktörleri açıklar.	1	0	0	0
Felsefe	5	0	1	0
18. yüzyıl-19. yüzyıl felsefesinin karakteristik özelliklerini açıklar.	2	0	0	0
Örnek felsefi metinlerden hareketle 15. yüzyıl-17. yüzyıl filozoflarının felsefi görüşlerini analiz eder.	1	0	1	0
MS 2. yüzyıl-MS 15. yüzyıl felsefesini hazırlayan düşünce ortamını açıklar.	1	0	0	0
Örnek felsefi metinlerden hareketle MS 2. yüzyıl-MS 15. yüzyıl filozoflarının felsefi görüşlerini analiz eder.	1	0	0	0
Din Kült. ve Ahl. Bil.	5	0	0	0
Kur'an-ı Kerim'de geçen bazı kavramları yorumlar.	2	0	0	0
Hz. Muhammed'in peygamberlikle ilgili görevlerini açıklar.	1	0	0	0
Hz. Muhammed'in örnek şahsiyetini tanıtır.	1	0	0	0
Cenaze uğurlama ile ilgili dini uygulamaları örneklerle açıklar.	1	0	0	0

	Soru	Doğru	Yanlış	Boş	Net	Başarı
Fizik	10	1	5	4	-0,25	% 0
Kimya	10	1	1	8	0,75	% 8
Biyoloji	10	0	3	7	-0,75	% 0
TYT Fen	30	2	9	19	-0,25	% 0
Cevap Anahtarı	B	DBDECEDECCEBACDECCDDABEBEBCCDE				
Cevaplarınız		a	cDbae	d	C	d b a

	S	D	Y	B%
Fizik	10	1	5	10
Hareketli bir ortamdaki sabit hızlı cisimlerin hareketini farklı gözlem çerçevelerine göre yorumlar.	1	0	1	0
İtme ve çizgisel momentum kavramlarını açıklar.	1	0	0	0
Sürtünmeli yüzeylerde enerji korunumunu ve dönüşümlerini analiz eder.	1	0	0	0
Denge ve Denge Şartları	1	0	0	0
Kütle merkezi ve ağırlık merkezi ile ilgili hesaplamalar yapar.	1	0	0	0
Net kuvvet etkisindeki cismin hareketi ile ilgili hesaplamalar yapar.	1	0	1	0
Basit makineler ile ilgili hesaplamalar yapar.	1	1	0	100
Bir boyutta sabit ivmeli hareketi analiz eder.	1	0	1	0
Noktasal yükler için elektriksel potansiyel enerji, elektriksel potansiyel, elektriksel potansiyel farkı ve elektriksel iş ile ilgili hesaplamalar yapar.	1	0	1	0
İki boyutta sabit ivmeli hareket ile ilgili hesaplamalar yapar.	1	0	1	0
Kimya	10	1	1	10
Gaz yasalarını açıklar.	1	0	0	0
Gaz karışımının kısmi basınçlarının günlük hayattan örneklerle açıklar.	1	0	1	0
Gazların sıkışma/genleşme sürecinde gerçek gaz ve ideal gaz kavramlarını karşılaştırır.	1	0	0	0
Çözünürlüğü sıcaklık ve basınçla ilişkisini açıklar.	2	0	0	0
Çözünen madde miktarı ile farklı derişim birimlerini ilişkilendirir.	1	0	0	0
Oluşum Entalpisi	1	0	0	0
Periyodik özelliklerdeki değişim eğilimlerini sebepleriyle açıklar.	1	1	0	100
Atomu kuantum modeliyle açıklar. Nötr atomların elektron dizilimleriyle periyodik sistemdeki yerleri arasında ilişki kurar.	1	0	0	0
Bağ enerjileri ile tepkime entalpisi arasındaki ilişkiyi açıklar.	1	0	0	0
Biyoloji	10	0	3	0
Duyu organlarının yapısını ve işleyişini açıklar.	1	0	0	0
Destek ve hareket sisteminin yapı, görev ve işleyişini açıklar.	1	0	0	0
Kalp, kan ve damarların yapı, görev ve işleyişini açıklar.	1	0	1	0
Sindirim sisteminin yapı, görev ve işleyişini açıklar.	1	0	0	0

11. SINIF KAZANIM DEĞERLENDİRME SINAVI - 5



123,825 % 81,17

MANİSA / ŞEHZADELER
Manisa Kız Anadolu İmam Hatip Lisesi

11D - 502
EDA KÖSE

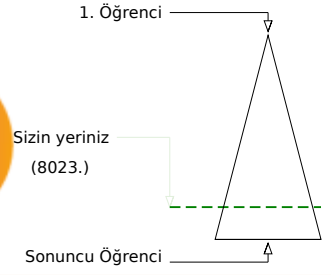
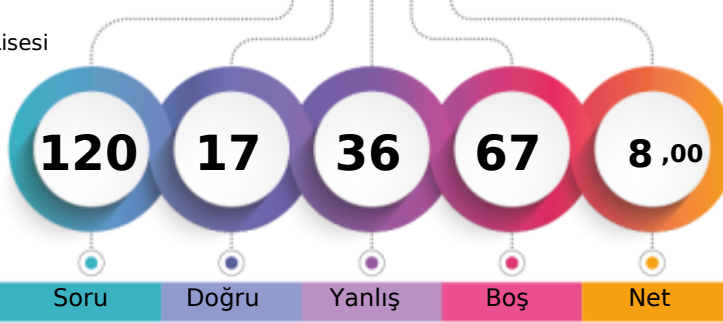

Şube	Kurum	İlçe	İl	Genel
Öğrenci Sıra No	3	32	47	386
Sınava Katılan Öğrenci Sayısı	10	68	85	445
				8023 % 81,17
				9884

		Soru	Doğru	Yanlış	Boş	Net	Başarı
TYT Türkçe		30	8	18	4	3,50	% 12
Cevap Anahtarı	B	CEBEDDEACCBECEAECEBDEBDECCEBABB					
Cevaplarınız		CdeEDab b bdcCEcEe E accaabBdd					

S	D	Y	B%
30	8	18	27
Türkçe			
Söz Öbeklerinde Anlam			
2	2	0	100
Düşüncenin Akışını Bozan Cümle			
1	0	1	0
Cümleler Arasındaki Anlam İlişkileri (Sebeup-Sonuç, Amaç-Sonuç, Koşul-Şart, Özne-Nesnel Yargı, Birbirinin Açıklayıcısı)			
1	0	1	0
Parçadaki Numaralanmış Cümlelerin İçerik ve Özellikleri			
1	1	0	100
Paragrafı İkiye Ayırma			
1	1	0	100
Düşünceyi Geliştirme Yolları			
1	0	1	0
Paragrafın Yardımcı Fikirleri (Düşünceleri)			
1	0	1	0
Edebi Akımlar			
1	0	0	0
Cumhuriyet Dönemi'nde Hikâye (1923-1940)			
2	0	1	0
Tanzimat Dönemi şairlerini tanıtır.			
1	0	1	0
Servetfünun Dönemi şiirinin genel özelliklerini kavrar.			
1	0	1	0
Saf Şiir			
1	0	1	0
Sözcüğü Anlamca Karşılayabilecek Kullanımlar			
1	1	0	100
Metindeki Boşlukların Uygun Sözcüklerle Tamamlanması			
1	0	1	0
Cumhuriyet Dönemi sohbet yazarlarını tanıtır.			
1	1	0	100
ROMAN			
1	0	1	0
Dünya Edebiyatında Roman			
1	0	0	0
1950-1980 arasında eser veren roman yazarlarını tanıtır.			
2	1	0	50
Yazım Kuralları			
1	0	1	0
Noktalama İşaretleri			
1	0	1	0
ANLATIM BOZUKLUKLARI			
2	0	2	0
Cümlelerin Ögeleri			
2	0	2	0
Cumhuriyet öncesindeki fıkra türünün genel özelliklerini bilir.			
1	1	0	100
Makale türünün genel özelliklerini kavrar ve bilimsel makalenin bölümlerini bilir.			
1	0	1	0

		Soru	Doğru	Yanlış	Boş	Net	Başarı
TYT Matematik		30	0	0	30	0,00	% 0
Cevap Anahtarı	B	ACBADACDBADDDDBEEADBADCEAACCE					
Cevaplarınız							

		Soru	Doğru	Yanlış	Boş	Net	Başarı
Tarih-1		10	3	6	1	1,50	% 15
Coğrafya-1		10	2	6	2	0,50	% 5
Felsefe		5	2	3	0	1,25	% 25
Din Kül. ve Ahl. Bil.		5	2	3	0	1,25	% 25
TYT Sosyal		30	9	18	3	4,50	% 15
Cevap Anahtarı	B	EBADEDCCCEAEADCCABEDBDEECADCAC					
Cevaplarınız		aceceEde EaAaa d daababEdCeeCAd					

S	D	Y	B%
10	3	6	30
Tarih-1			
1700-1774 yılları arasındaki süreçte meydana gelen başlıca siyasi gelişmeleri tarih şeridi ve haritalar üzerinde gösterir			
2	0	2	0
Avrupa düşüncesinde meydana gelen değişimleri ve bunların etkilerini analiz eder.			
2	0	2	0
Avrupa'daki gelişmelere bağlı olarak Osmanlı idari, askeri ve ekonomik yapısında meydana gelen değişimleri analiz eder			
1	1	0	100
Osmanlı devlet idaresi ve toplum düzenindeki çözümleri önleme çabalarını analiz eder.			
1	1	0	100
Fransız İhtilali ve Avrupa'da Sanayi Devrimi ile birlikte devlet-toplum ilişkilerinde meydana gelen dönüşümü kavrar.			
2	0	1	0
XVII. yüzyılda değişen siyasi rekabet içerisinde Osmanlı Devleti'nin ittifak girişimlerini açıklar.			
2	1	1	50
Coğrafya-1			
10	2	6	20
Türkiye'de tarım sektörünün özelliklerini açıklar.			
2	1	1	50
Tanımın Türkiye ekonomisindeki yerini açıklar.			
1	0	1	0
Türkiye'nin madenleri ve enerji kaynaklarının dağılımını açıklar.			
3	1	1	33
Türkiye'de sanayi sektörünün özelliklerini açıklar.			
3	0	2	0
Biyocoğrafiliğin oluşumu ve azalmasında etkili olan faktörleri açıklar.			
1	0	1	0
Felsefe			
5	2	3	40
18. yüzyıl-19. yüzyıl felsefesinin karakteristik özelliklerini açıklar.			
2	1	1	50
Örnek felsefi metinlerden hareketle 15. yüzyıl-17. yüzyıl filozoflarının felsefi görüşlerini analiz eder.			
1	0	1	0
MS 2. yüzyıl-MS 15. yüzyıl felsefesini hazırlayan düşünce ortamını açıklar.			
1	0	1	0
Örnek felsefi metinlerden hareketle MS 2. yüzyıl-MS 15. yüzyıl filozoflarının felsefi görüşlerini analiz eder.			
1	1	0	100
Din Kül. ve Ahl. Bil.			
5	2	3	40
Kur'an-ı Kerim'de geçen bazı kavramları yorumlar.			
2	1	1	50
Hz. Muhammed'in peygamberlikle ilgili görevlerini açıklar.			
1	0	1	0
Hz. Muhammed'in örnek şahsiyetini tanıtır.			
1	1	0	100
Cenaze uğurlama ile ilgili dini uygulamaları örneklerle açıklar.			
1	0	1	0

		Soru	Doğru	Yanlış	Boş	Net	Başarı
TYT Fen		30	0	0	30	0,00	% 0
Cevap Anahtarı	B	DBDECEDECCDBCADECCDDABEBEBCCDE					
Cevaplarınız							

11. SINIF KAZANIM DEĞERLENDİRME SINAVI - 5



0,000

% 93,97

MANİSA / ŞEHZADELER
Manisa Kız Anadolu İmam Hatip Lisesi

11D - 76
HÜMEYRA DEDEŞ

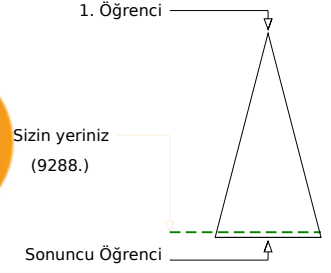
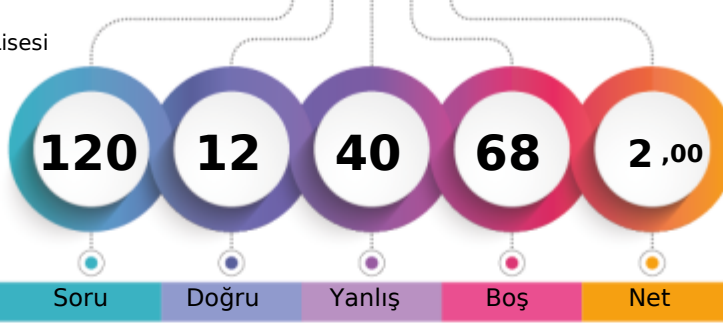

	Şube	Kurum	İlçe	İl	Genel
Öğrenci Sıra No	9	55	71	424	9288 % 93,97
Sınava Katılan Öğrenci Sayısı	10	68	85	445	9884

	Soru	Doğru	Yanlış	Boş	Net	Başarı
TYT Türkçe	30	6	24	0	0,00	% 0
Cevap Anahtarı	B	CEBEDDEACCBECEAECEBDEBDECCEBABB				
Cevaplarınız	abebebcAedCaeeaAbCcbDdbEaecabe					

	S	D	Y	B%
Türkçe	30	6	24	20
Söz Öbeklerinde Anlam	2	0	2	0
Düşüncenin Açıklığı Bozan Cümle	1	0	1	0
Cümleler Arasındaki Anlam İlişkileri (Sebebi-Sonuç, Amaç-Sonuç, Koşul-Şart, Özne-Nesnel Yargı, Birbirinin Açıklayıcısı)	1	0	1	0
Parçadaki Numaralanmış Cümlelerin İçerik ve Özellikleri	1	0	1	0
Paragrafı İkiye Ayırma	1	0	1	0
Düşünceyi Geliştirme Yolları	1	0	1	0
Paragrafın Yardımcı Fikirleri (Düşünceleri)	1	0	1	0
Edebi Akımlar	1	1	0	100
Cumhuriyet Dönemi'nde Hikâye (1923-1940)	2	0	2	0
Tanzimat Dönemi şairlerini tanıtır.	1	1	0	100
Servetfünun Dönemi şiirinin genel özelliklerini kavrar.	1	0	1	0
Saf Şiir	1	0	1	0
Sözcüğü Anlamca Karşılayabilecek Kullanımlar	1	0	1	0
Metindeki Boşlukların Uygun Sözcüklerle Tamamlanması	1	1	0	100
Cumhuriyet Dönemi sohbet yazarlarını tanıtır.	1	0	1	0
ROMAN	1	1	0	100
Dünya Edebiyatında Roman	1	0	1	0
1950-1980 arasında eser veren roman yazarlarını tanıtır.	2	1	1	50
Yazım Kuralları	1	0	1	0
Noktalama İşaretleri	1	0	1	0
ANLATIM BOZUKLUKLARI	2	1	1	50
Cümlelerin Öğeleri	2	0	2	0
Cumhuriyet öncesindeki fıkra türünün genel özelliklerini bilir.	1	0	1	0
Makale türünün genel özelliklerini kavrar ve bilimsel makalenin bölümlerini bilir.	1	0	1	0

	Soru	Doğru	Yanlış	Boş	Net	Başarı
TYT Matematik	30	0	0	30	0,00	% 0
Cevap Anahtarı	B	ACBADACDBADDDDBEEADBADCEAAACCCE				
Cevaplarınız						

	Soru	Doğru	Yanlış	Boş	Net	Başarı
Tarih-1	10	1	8	1	-1,00	% 0
Coğrafya-1	10	2	7	1	0,25	% 3
Felsefe	5	0	0	5	0,00	% 0
Din Kül. ve Ahl. Bil.	5	3	1	1	2,75	% 55
TYT Sosyal	30	6	16	8	2,00	% 7
Cevap Anahtarı	B	EBADEDCCCEAEADCCABEDBDEECADCAC				
Cevaplarınız	aee EeaabbeccdCaeea DCAe					

	S	D	Y	B%
Tarih-1	10	1	8	10
1700-1774 yılları arasındaki süreçte meydana gelen başlıca siyasi gelişmeleri tarih şeridi ve haritalar üzerinde gösterir.	2	0	2	0
Avrupa düşüncesinde meydana gelen değişimleri ve bunların etkilerini analiz eder.	2	0	1	0
Avrupa'daki gelişmelere bağlı olarak Osmanlı idari, askerî ve ekonomik yapısında meydana gelen değişimleri analiz eder.	1	1	0	100
Osmanlı devlet idaresi ve toplum düzenindeki çözümleri önleme çabalarını analiz eder.	1	0	1	0
Fransız İhtilali ve Avrupa'da Sanayi Devrimi ile birlikte devlet-toplum ilişkilerinde meydana gelen dönüşümü kavrar.	2	0	2	0
XVII. yüzyılda değişen siyasi rekabet içerisinde Osmanlı Devleti'nin ittifak girişimlerini açıklar.	2	0	2	0
Coğrafya-1	10	2	7	20
Türkiye'de tarım sektörünün özelliklerini açıklar.	2	0	1	0
Tarımın Türkiye ekonomisindeki yerini açıklar.	1	0	1	0
Türkiye'nin madenleri ve enerji kaynaklarının dağılımını açıklar.	3	2	1	67
Türkiye'de sanayi sektörünün özelliklerini açıklar.	3	0	3	0
Biyocoğrafya'nın oluşumu ve azalmasında etkili olan faktörleri açıklar.	1	0	1	0
Felsefe	5	0	0	0
18. yüzyıl-19. yüzyıl felsefesinin karakteristik özelliklerini açıklar.	2	0	0	0
Örnek felsefi metinlerden hareketle 15. yüzyıl-17. yüzyıl filozoflarının felsefi görüşlerini analiz eder.	1	0	0	0
MS 2. yüzyıl-MS 15. yüzyıl felsefesini hazırlayan düşünce ortamını açıklar.	1	0	0	0
Örnek felsefi metinlerden hareketle MS 2. yüzyıl-MS 15. yüzyıl filozoflarının felsefi görüşlerini analiz eder.	1	0	0	0
Din Kül. ve Ahl. Bil.	5	3	1	60
Kur'an-ı Kerim'de geçen bazı kavramları yorumlar.	2	1	0	50
Hz. Muhammed'in peygamberlikle ilgili görevlerini açıklar.	1	1	0	100
Hz. Muhammed'in örnek şahsiyetini tanıtır.	1	1	0	100
Cenaze uğurlama ile ilgili dini uygulamaları örneklerle açıklar.	1	0	1	0

	Soru	Doğru	Yanlış	Boş	Net	Başarı
TYT Fen	30	0	0	30	0,00	% 0
Cevap Anahtarı	B	DBDECEDECCDBCADECCDDABEBEBCCDE				
Cevaplarınız						

11. SINIF KAZANIM DEĞERLENDİRME SINAVI - 5



0,000

% 93,97

MANİSA / ŞEHZADELER
Manisa Kız Anadolu İmam Hatip Lisesi

11D - 0
MERVENUR AYDIN

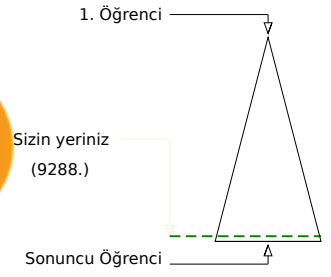
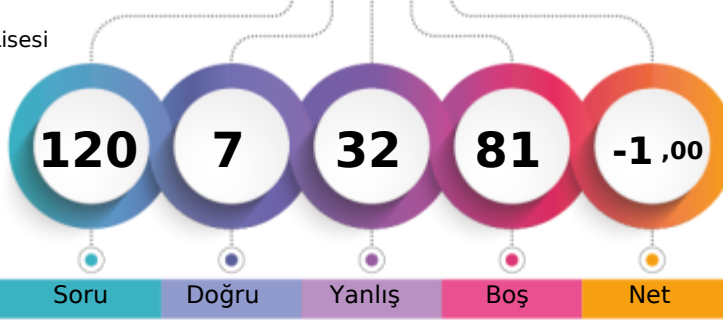

	Şube	Kurum	İlçe	İl	Genel
Öğrenci Sıra No	9	55	71	424	9288 % 93,97
Sınava Katılan Öğrenci Sayısı	10	68	85	445	9884

	Soru	Doğru	Yanlış	Boş	Net	Başarı
TYT Türkçe	30	3	22	5	-2,50	% 0
Cevap Anahtarı	A	CEACEBEDDEACCCBEBAECBEDBDECCCE				
Cevaplarınız		aabCaedbccACebcdeabcde*ca				

	S	D	Y	B%
Türkçe	30	3	22	10
Söz Öbeklerinde Anlam	2	1	1	50
Sözcüğü Anlamca Karşılayabilecek Kullanımlar	1	0	1	0
Metindeki Boşlukların Uygun Sözcüklerle Tamamlanması	1	0	1	0
Parçadaki Numaralanmış Cümlelerin İçerik ve Özellikleri	1	0	1	0
Cümleler Arasındaki Anlam İlişkileri (Sebep-Sonuç, Amaç-Sonuç, Koşul-Şart, Özne-Nesnel Yargı, Birbirinin Açıklayıcısı)	1	0	1	0
Düşüncenin Akışını Bozan Cümle	1	0	1	0
Paragrafı İkiye Ayırma	1	0	1	0
Düşünceyi Geliştirme Yolları	1	0	1	0
Paragrafın Yardımcı Fikirleri (Düşünceleri)	1	0	1	0
Edebi Akımlar	1	1	0	100
Cumhuriyet Dönemi'nde Hikâye (1923-1940)	2	1	1	50
Tanzimat Dönemi şairlerini tanıır.	1	0	1	0
Servetifunun Dönemi şiirinin genel özelliklerini kavrar.	1	0	1	0
Saf Şiir	1	0	1	0
Cumhuriyet öncesindeki fıkra türünün genel özelliklerini bilir.	1	0	1	0
1923-1950 arasında eser veren roman yazarlarını tanıır.	1	0	1	0
Makale türünün genel özelliklerini kavrar ve bilimsel makalenin bölümlerini bilir.	1	0	1	0
Cumhuriyet Dönemi sohbet yazarlarını tanıır.	1	0	1	0
ROMAN	1	0	1	0
Dünya Edebiyatında Roman	1	0	1	0
1950-1980 arasında eser veren roman yazarlarını tanıır.	2	0	2	0
Yazım Kuralları	1	0	1	0
Noktalama İşaretleri	1	0	0	0
ANLATIM BOZUKLUKLARI	2	0	0	0

	Soru	Doğru	Yanlış	Boş	Net	Başarı
TYT Matematik	30	0	3	27	-0,75	% 0
Cevap Anahtarı	A	EEAACBADACDBADDDDBCEDBADCEAAC				
Cevaplarınız		ad a				

	S	D	Y	B%
Matematik-1	30	0	3	0
Açı ölçü birimlerini açıklayarak birbiri ile ilişkilendirir.	1	0	1	0
Analitik düzlemde doğruların inceleyerek işlemler yapar.	1	0	1	0
Analitik düzlemde iki nokta arasındaki uzaklığı veren bağıntıyı elde ederek problemler çözer.	1	0	0	0
İkinci dereceden bir değişkenli fonksiyonun grafiğini çizerek yorumlar.	7	0	0	0
İkinci dereceden fonksiyonlarla modellenen problemleri çözer.	2	0	1	0
Fonksiyonun grafik ve tablo temsiliyi kullanarak problem çözer.	2	0	0	0
Bir fonksiyonun grafiğinden, dönüşümler yardımı ile yeni fonksiyon grafikleri çizer.	2	0	0	0
İkinci dereceden bir bilinmeyenli eşitsizliklerin çözüm kümesini bulur.	9	0	0	0
İkinci dereceden bir bilinmeyenli eşitsizlik sistemlerinin çözüm kümesini bulur.	3	0	0	0
İkinci dereceden iki bilinmeyenli denklem sistemlerinin çözüm kümesini bulur.	2	0	0	0

	Soru	Doğru	Yanlış	Boş	Net	Başarı
TYT Sosyal	30	4	7	19	2,25	% 8
Cevap Anahtarı	A	ECEBADEDCCDEAEADCCABECBDEACADC				
Cevaplarınız		bCdäe baCEb D				

	S	D	Y	B%
Tarih-1	10	2	6	20
XVII. yüzyılda değişen siyasi rekabet içerisinde Osmanlı Devleti nin ittifak girişimlerini açıklar.	2	1	1	50
1700-1774 yılları arasındaki süreçte meydana gelen başlıca siyasi gelişmeleri tarih şeridi ve haritalar üzerinde gösterir.	2	0	2	0
Avrupa düşüncesinde meydana gelen değişimleri ve bunların etkilerini analiz eder.	2	0	1	0
Avrupa daki gelişmelere bağlı olarak Osmanlı idari, askeri ve ekonomik yapısında meydana gelen değişimleri analiz eder.	1	0	0	0
Osmanlı devlet idaresi ve toplum düzenindeki çözümleri önleme çabalarını analiz eder.	1	0	1	0
Fransız İhtilali ve Avrupa da Sanayi Devrimi ile birlikte devlet-toplum ilişkilerinde meydana gelen dönüşümü kavrar.	2	1	1	50
Coğrafya-1	10	2	1	20
Biyocoğrafya oluşumu ve azalmasında etkili olan faktörleri açıklar.	1	1	0	100
Türkiye de tarım sektörünün özelliklerini açıklar.	2	0	1	0
Tarımın Türkiye ekonomisindeki yerini açıklar.	1	0	0	0
Türkiye'nin madenleri ve enerji kaynaklarının dağılımını açıklar.	3	1	0	33
Türkiye'de sanayi sektörünün özelliklerini açıklar.	3	0	0	0
Felsefe	5	0	0	0
MS 2. yüzyıl-MS 15. yüzyıl felsefesini hazırlayan düşünce ortamını açıklar.	1	0	0	0
Örnek felsefi metinlerden hareketle MS 2. yüzyıl-MS 15. yüzyıl filozoflarının felsefi görüşlerini analiz eder.	1	0	0	0
18. yüzyıl -19. yüzyıl felsefesinin karakteristik özelliklerini açıklar.	2	0	0	0
Örnek felsefi metinlerden hareketle 15. yüzyıl-17. yüzyıl filozoflarının felsefi görüşlerini analiz eder.	1	0	0	0
Din Kült. ve Ahl. Bil.	5	0	0	0
Hz. Muhammed in örnek şahsiyetini tanıır.	1	0	0	0
Cenaze uğurlama ile ilgili dini uygulamaları örneklerle açıklar.	1	0	0	0
Kur an ı Kerim de geçen bazı kavramları yorumlar.	2	0	0	0
Hz. Muhammed in peygamberlikle ilgili görevlerini açıklar.	1	0	0	0

	Soru	Doğru	Yanlış	Boş	Net	Başarı
TYT Fen	30	0	0	30	0,00	% 0
Cevap Anahtarı	A	ECDBDECEDCDCBCDAEACDDEABEBEBC				
Cevaplarınız						

11. SINIF KAZANIM DEĞERLENDİRME SINAVI - 5



120,412 % 83,18

MANİSA / ŞEHZADELER
Manisa Kız Anadolu İmam Hatip Lisesi

11D - 257
MERYEM DEMİR

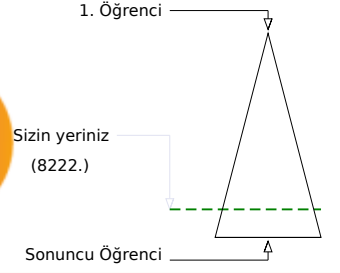
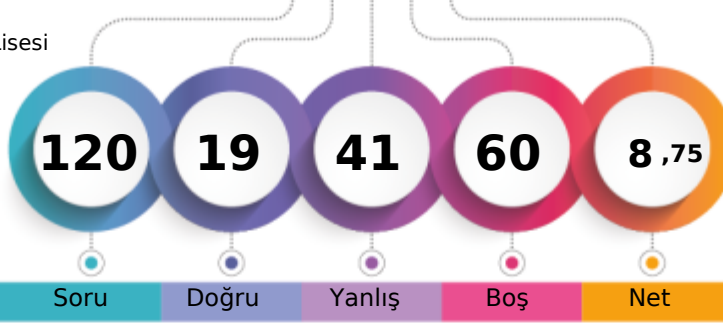

	Şube	Kurum	İlçe	İl	Genel
Öğrenci Sıra No	5	36	51	392	8222 % 83,18
Sınava Katılan Öğrenci Sayısı	10	68	85	445	9884

	Soru	Doğru	Yanlış	Boş	Net	Başarı
TYT Türkçe	30	7	23	0	1,25	% 4
Cevap Anahtarı	A	CEACEBEDDEACCCBEBAECCBEDBDECCCE				
Cevaplarınız		CdbdcdbDbdebCaaBdcddabDaDbacCb				

	S	D	Y	B%
Türkçe	30	7	23	23
Söz Öbeklerinde Anlam	2	1	1	50
Sözcüğü Anlamca Karşılayabilecek Kullanımlar	1	0	1	0
Metindeki Boşlukların Uygun Sözcüklerle Tamamlanması	1	0	1	0
Parçadaki Numaralanmış Cümlelerin İçerik ve Özellikleri	1	0	1	0
Cümleler Arasındaki Anlam İlişkileri (Sebeup-Sonuç, Amaç-Sonuç, Koşul-Şart, Özne-Nesnel Yargı, Birbirinin Açıklayıcısı)	1	0	1	0
Düşüncenin Akışını Bozan Cümle	1	0	1	0
Paragrafı İkiye Ayırma	1	0	1	0
Düşünceyi Geliştirme Yolları	1	1	0	100
Paragrafın Yardımcı Fikirleri (Düşünceleri)	1	0	1	0
Edebi Akımlar	1	0	1	0
Cumhuriyet Dönemi'nde Hikâye (1923-1940)	2	0	2	0
Tanzimat Dönemi şairlerini tanıtır.	1	1	0	100
Servetifunun Dönemi şiirinin genel özelliklerini kavrar.	1	0	1	0
Saf Şiir	1	0	1	0
Cumhuriyet öncesindeki fıkra türünün genel özelliklerini bilir.	1	1	0	100
1923-1950 arasında eser veren roman yazarlarını tanıtır.	1	0	1	0
Makale türünün genel özelliklerini kavrar ve bilimsel makalenin bölümlerini bilir.	1	0	1	0
Cumhuriyet Dönemi sohbet yazarlarını tanıtır.	1	0	1	0
ROMAN	1	0	1	0
Dünya Edebiyatında Roman	1	0	1	0
1950-1980 arasında eser veren roman yazarlarını tanıtır.	2	1	1	50
Yazım Kuralları	1	0	1	0
Noktalamla İşaretleri	1	1	0	100
ANLATIM BOZUKLUKLARI	2	0	2	0

	Soru	Doğru	Yanlış	Boş	Net	Başarı
TYT Matematik	30	0	0	30	0,00	% 0
Cevap Anahtarı	A	EEAACBADACDBADDDDBCEDBADCEAAC				
Cevaplarınız						

	Soru	Doğru	Yanlış	Boş	Net	Başarı
Tarih-1	10	5	5	0	3,75	% 38
Coğrafya-1	10	3	7	0	1,25	% 13
Felsefe	5	3	2	0	2,50	% 50
Din Kül. ve Ahl. Bil.	5	1	4	0	0,00	% 0
TYT Sosyal	30	12	18	0	7,50	% 25
Cevap Anahtarı	A	ECEBADEDCCEDAADCCABECBDEACADC				
Cevaplarınız		ECbdcDEcCacDAaAbaeeadCaDEAdeab				

	S	D	Y	B%
Tarih-1	10	5	5	50
XVII. yüzyılda değişen siyasi rekabet içerisinde Osmanlı Devleti'nin ittifak girişimlerini açıklar.	2	2	0	100
1700-1774 yılları arasındaki süreçte meydana gelen başlıca siyasi gelişmeleri tarih şeridi ve haritalar üzerinde gösterir.	2	0	2	0
Avrupa düşüncesinde meydana gelen değişimleri ve bunların etkilerini analiz eder.	2	1	1	50
Avrupa'daki gelişmelere bağlı olarak Osmanlı idari, askerî ve ekonomik yapısında meydana gelen değişimleri analiz eder.	1	1	0	100
Osmanlı devlet idaresi ve toplum düzenindeki çözümleri önleme çabalarını analiz eder.	1	0	1	0
Fransız İhtilali ve Avrupa'da Sanayi Devrimi ile birlikte devlet-toplum ilişkilerinde meydana gelen dönüşümü kavrar.	2	1	1	50
Coğrafya-1	10	3	7	30
Biyoçeşitliliğin oluşumu ve azalmasında etkili olan faktörleri açıklar.	1	0	1	0
Türkiye'de tarım sektörünün özelliklerini açıklar.	2	2	0	100
Tarımın Türkiye ekonomisindeki yerini açıklar.	1	0	1	0
Türkiye'nin madenleri ve enerji kaynaklarının dağılımını açıklar.	3	1	2	33
Türkiye'de sanayi sektörünün özelliklerini açıklar.	3	0	3	0
Felsefe	5	3	2	60
MS 2. yüzyıl-MS 15. yüzyıl felsefesini hazırlayan düşünce ortamını açıklar.	1	0	1	0
Örnek felsefi metinlerden hareketle MS 2. yüzyıl-MS 15. yüzyıl filozoflarının felsefi görüşlerini analiz eder.	1	1	0	100
18. yüzyıl -19. yüzyıl felsefesinin karakteristik özelliklerini açıklar.	2	1	1	50
Örnek felsefi metinlerden hareketle 15. yüzyıl-17. yüzyıl filozoflarının felsefi görüşlerini analiz eder.	1	1	0	100
Din Kül. ve Ahl. Bil.	5	1	4	20
Hız Muhammed'in örnek şahsiyetini tanıtır.	1	1	0	100
Cenaze uğurlama ile ilgili dini uygulamaları örneklerle açıklar.	1	0	1	0
Kur'an'da Kerim'in geçen bazı kavramları yorumlar.	2	0	2	0
Hız Muhammed'in peygamberlikle ilgili görevlerini açıklar.	1	0	1	0

	Soru	Doğru	Yanlış	Boş	Net	Başarı
TYT Fen	30	0	0	30	0,00	% 0
Cevap Anahtarı	A	ECDBDECEDCDCBCDAECCDEABEBEBCC				
Cevaplarınız						

11. SINIF KAZANIM DEĞERLENDİRME SINAVI - 5



119,085 % 83,90

MANİSA / ŞEHZADELER
Manisa Kız Anadolu İmam Hatip Lisesi

11D - 5550
SEMANUR KUŞÇU

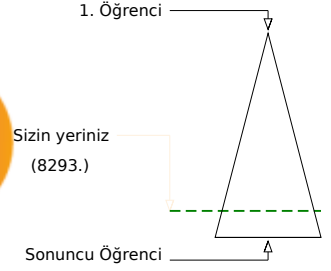
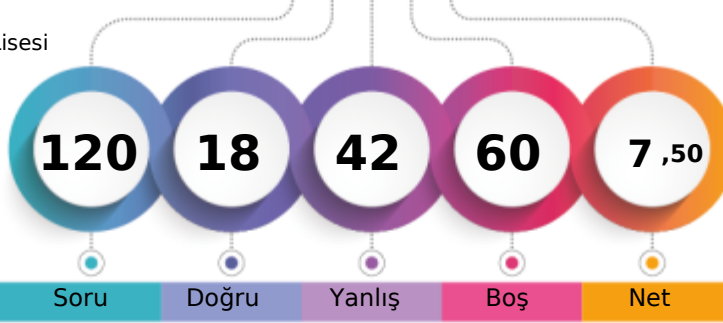

Soru Doğru Yanlış Boş Net

Şube Kurum İlçe İl Genel

Öğrenci Sıra No 6 38 54 396 8293 % 83,90

Sınava Katılan Öğrenci Sayısı 10 68 85 445 9884

		Soru	Doğru	Yanlış	Boş	Net	Başarı
TYT Türkçe		30	7	19	4	2,25	% 8
Cevap Anahtarı	A	CEACEBEDDEACCCBEBBAECBEDBDECCCE					
Cevaplarınız		bEcCddbeaaceaCdEaBACd Eacc e					

S	D	Y	B%
30	7	19	23
Türkçe			
Söz Öbeklerinde Anlam			
2	1	1	50
Sözcüğü Anlamca Karşılayabilecek Kullanımlar			
1	1	0	100
Metindeki Boşlukların Uygun Sözcüklerle Tamamlanması			
1	0	1	0
Parçadaki Numaralanmış Cümlelerin İçerik ve Özellikleri			
1	0	1	0
Cümleler Arasındaki Anlam İlişkileri (Sebep-Sonuç, Amaç-Sonuç, Koşul-Şart, Özel-Nesnel Yargı, Birbirinin Açıklayıcısı)			
1	0	1	0
Düşüncenin Akışını Bozan Cümle			
1	0	1	0
Paragrafı İkiye Ayırma			
1	0	1	0
Düşünceyi Geliştirme Yolları			
1	0	1	0
Paragrafın Yardımcı Fikirleri (Düşünceleri)			
1	0	1	0
Edebi Akımlar			
1	0	1	0
Cumhuriyet Dönemi'nde Hikâye (1923-1940)			
2	0	2	0
Tanzimat Dönemi şairlerini tanıtır.			
1	1	0	100
Servetifunun Dönemi şiirinin genel özelliklerini kavrar.			
1	0	1	0
Saf Şiir			
1	1	0	100
Cumhuriyet öncesindeki fıkra türünün genel özelliklerini bilir.			
1	0	1	0
1923-1950 arasında eser veren roman yazarlarını tanıtır.			
1	1	0	100
Makale türünün genel özelliklerini kavrar ve bilimsel makalenin bölümlerini bilir.			
1	1	0	100
Cumhuriyet Dönemi sohbet yazarlarını tanıtır.			
1	0	1	0
ROMAN			
1	0	1	0
Dünya Edebiyatında Roman			
1	0	0	0
1950-1980 arasında eser veren roman yazarlarını tanıtır.			
2	1	1	50
Yazım Kuralları			
1	0	1	0
Noktalamaya İşaretleri			
1	0	1	0
ANLATIM BOZUKLUKLARI			
2	0	1	0

		Soru	Doğru	Yanlış	Boş	Net	Başarı
TYT Matematik		30	0	2	28	-0,50	% 0
Cevap Anahtarı	A	EEAACBADACDBADDDDBCEBDADCEAAC					
Cevaplarınız		c c					

S	D	Y	B%
30	0	2	0
Matematik-1			
Açı ölçü birimlerini açıklayarak birbiri ile ilişkilendirir.			
1	0	0	0
Analitik düzlemde doğruların incelenerek işlemler yapar.			
1	0	0	0
Analitik düzlemde iki nokta arasındaki uzaklığı veren bağıntıyı elde ederek problemler çözer.			
1	0	0	0
İkinci dereceden bir değişkenli fonksiyonun grafiğini çizerek yorumlar.			
7	0	0	0
İkinci dereceden fonksiyonlarla modellenen problemleri çözer.			
2	0	1	0
Fonksiyonun grafik ve tablo temsilini kullanarak problem çözer.			
2	0	0	0
Bir fonksiyonun grafiğinden, dönüşümler yardımı ile yeni fonksiyon grafikleri çizer.			
2	0	0	0
İkinci dereceden bir bilinmeyenli eşitsizliklerin çözüm kümesini bulur.			
9	0	1	0
İkinci dereceden bir bilinmeyenli eşitsizlik sistemlerinin çözüm kümesini bulur.			
3	0	0	0
İkinci dereceden iki bilinmeyenli denklem sistemlerinin çözüm kümesini bulur.			
2	0	0	0

		Soru	Doğru	Yanlış	Boş	Net	Başarı
Tarih-1		10	2	8	0	0,00	% 0
Coğrafya-1		10	4	6	0	2,50	% 25
Felsefe		5	3	2	0	2,50	% 50
Din Kült. ve Ahl. Bil.		5	1	4	0	0,00	% 0
TYT Sosyal		30	10	20	0	5,00	% 17
Cevap Anahtarı	A	ECEBADEDCCEDAEADCCABECBDEACADC					
Cevaplarınız		EaacceEeaaEeAaAcdeAeaCdDEAdeab					

S	D	Y	B%
10	2	8	20
Tarih-1			
XVII. yüzyılda değişen siyasi rekabet içerisinde Osmanlı Devleti'nin ittifak girişimlerini açıklar.			
2	1	1	50
1700-1774 yılları arasındaki süreçte meydana gelen başlıca siyasi gelişmeleri tarih şeridi ve haritalar üzerinde gösterir.			
2	0	2	0
Avrupa düşüncesinde meydana gelen değişimleri ve bunların etkilerini analiz eder.			
2	0	2	0
Avrupa'daki gelişmelere bağlı olarak Osmanlı idari, askeri ve ekonomik yapısında meydana gelen değişimleri analiz eder.			
1	1	0	100
Osmanlı devlet idaresi ve toplum düzenindeki çözümleri önleme çabalarını analiz eder.			
1	0	1	0
Fransız İhtilali ve Avrupa'da Sanayi Devrimi ile birlikte devlet-toplum ilişkilerinde meydana gelen dönüşümü kavrar.			
2	0	2	0
Coğrafya-1			
10	4	6	40
Biyocoğrafya oluşumu ve azalmasında etkili olan faktörleri açıklar.			
1	1	0	100
Türkiye'de tarım sektörünün özelliklerini açıklar.			
2	1	1	50
Tarımın Türkiye ekonomisindeki yerini açıklar.			
1	0	1	0
Türkiye'nin madenleri ve enerji kaynaklarının dağılımını açıklar.			
3	1	2	33
Türkiye'de sanayi sektörünün özelliklerini açıklar.			
3	1	2	33
Felsefe			
5	3	2	60
MS 2. yüzyıl-MS 15. yüzyıl felsefesini hazırlayan düşünce ortamını açıklar.			
1	0	1	0
Örnek felsefi metinlerden hareketle MS 2. yüzyıl-MS 15. yüzyıl filozoflarının felsefi görüşlerini analiz eder.			
1	1	0	100
18. yüzyıl-19. yüzyıl felsefesinin karakteristik özelliklerini açıklar.			
2	1	1	50
Örnek felsefi metinlerden hareketle 15. yüzyıl-17. yüzyıl filozoflarının felsefi görüşlerini analiz eder.			
1	1	0	100
Din Kült. ve Ahl. Bil.			
5	1	4	20
Hz. Muhammed'in örnek şahsiyetini tanıtır.			
1	1	0	100
Cenaze uğurlama ile ilgili dini uygulamaları örneklerle açıklar.			
1	0	1	0
Kur'an-ı Kerim'de geçen bazı kavramları yorumlar.			
2	0	2	0
Hz. Muhammed'in peygamberlikle ilgili görevlerini açıklar.			
1	0	1	0

		Soru	Doğru	Yanlış	Boş	Net	Başarı
Fizik		10	0	0	10	0,00	% 0
Kimya		10	0	0	10	0,00	% 0
Biyoloji		10	1	1	8	0,75	% 8
TYT Fen		30	1	1	28	0,75	% 3
Cevap Anahtarı	A	ECDBDECEDCDCBDAECDEAEABEBECC					
Cevaplarınız		d E					

S	D	Y	B%
10	0	0	0
Fizik			
Noktasal yükler için elektriksel potansiyel enerji, elektriksel potansiyel, elektriksel potansiyel farkı ve elektriksel iş ile ilgili hesaplamalar yapar.			
1	0	0	0
İki boyutta sabit ivmeli hareket ile ilgili hesaplamalar yapar.			
1	0	0	0
Hareketli bir ortamdaki sabit hızlı cisimlerin hareketini farklı gözlem çerçevelerine göre yorumlar.			
1	0	0	0
İtme ve çizgisel momentum kavramlarını açıklar.			
1	0	0	0
Sürtünmeli yüzeylerde enerji korunumu ve dönüşümlerini analiz eder.			
1	0	0	0
Denge ve Denge Şartları			
1	0	0	0
Kütle merkezi ve ağırlık merkezi ile ilgili hesaplamalar yapar.			
1	0	0	0
Net kuvvet etkisindeki cismin hareketi ile ilgili hesaplamalar yapar.			
1	0	0	0
Basit makineler ile ilgili hesaplamalar yapar.			
1	0	0	0
Bir boyutta sabit ivmeli hareketi analiz eder.			
1	0	0	0
Kimya			
10	0	0	0
Atomun kuantum modeliyle açıklar. Nötr atomların elektron dizilimleriyle periyodik sistemdeki yerleri arasında ilişki kurar.			
1	0	0	0
Periyodik özelliklerdeki cismin hareketi ile ilgili hesaplamalar yapar.			
1	0	0	0
Gaz yasalarını açıklar.			
1	0	0	0
Gaz karışımının kısmi basınçlarının günlük hayattan örneklerle açıklar.			
1	0	0	0
Gazların sıkışma/genleşme sürecinde gerçek gaz ve ideal gaz kavramlarını karşılaştırır.			
1	0	0	0
Çözünen madde miktarı ile farklı derişim birimlerini ilişkilendirir.			
1	0	0	0
Çözünürlüğün sıcaklık ve basınçla ilişkisini açıklar.			
2	0	0	0
Oluşum Entalpisi			
1	0	0	0
Bağ enerjileri ile tepkime entalpisi arasındaki ilişkiyi açıklar.			
1	0	0	0
Biyoloji			
10	1	1	10
Endokrin bezleri ve bu bezlerin salgıladıkları hormonları açıklar.			
1	0	0	0
Sinir sisteminin yapı, görev ve işleyişini açıklar.			
1	0	0	0
Duyu organlarının yapısını ve işleyişini açıklar.			
1	0	0	0
Destek ve hareket sisteminin yapı, görev ve işleyişini açıklar.			
1	0	1	0

11. SINIF KAZANIM DEĞERLENDİRME SINAVI - 5



141,425 % 70,91

MANİSA / ŞEHZADELER
Manisa Kız Anadolu İmam Hatip Lisesi

11D - 692
SEVGİ DOLAŞ

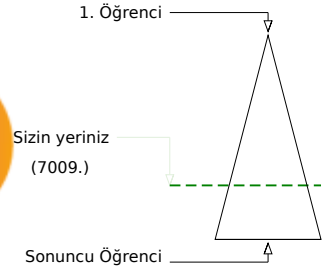
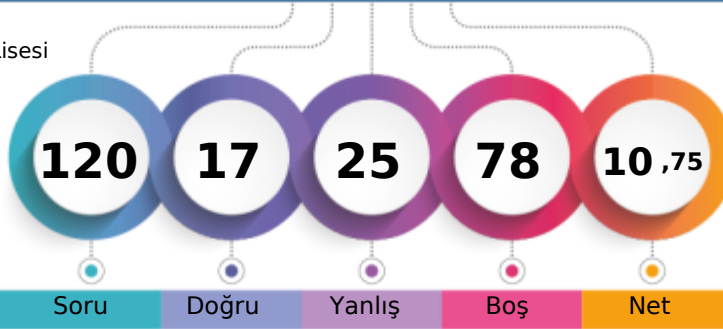

Şube	Kurum	İlçe	İl	Genel
Öğrenci Sıra No	1	19	32	339
Sınava Katılan Öğrenci Sayısı	10	68	85	445
				7009 % 70,91
				9884

		Soru	Doğru	Yanlış	Boş	Net	Başarı	
TYT Türkçe		30	12	12	6	9,00	% 30	
Cevap Anahtarı	B	CEBEDDEACCBECEAECEBDEBDECEBABB						
Cevaplarınız		adBaccEcCdCB CEB a EdCda BAc						

S	D	Y	B%
30	12	12	40
Söz Öbeklerinde Anlam	2	1	50
Düşüncenin Akışını Bozan Cümle	1	0	0
Cümleler Arasındaki Anlam İlişkileri (Sebep-Sonuç, Amaç-Sonuç, Koşul-Şart, Özne-Nesnel Yargı, Birbirinin Açıklayıcısı)	1	1	100
Parçadaki Numaralanmış Cümlelerin İçerik ve Özellikleri	1	0	0
Paragrafı İkiye Ayırma	1	0	0
Düşünceyi Geliştirme Yolları	1	0	0
Paragrafın Yardımcı Fikirleri (Düşünceleri)	1	1	100
Edebi Akımlar	1	0	0
Cumhuriyet Dönemi'nde Hikâye (1923-1940)	2	1	50
Tanzimat Dönemi şairlerini tanıtır.	1	1	100
Servetfünun Dönemi şiirinin genel özelliklerini kavrar.	1	1	100
Saf Şiir	1	0	0
Sözcüğü Anlamca Karşılayabilecek Kullanımlar	1	1	100
Metindeki Boşlukların Uygun Sözcüklerle Tamamlanması	1	0	0
Cumhuriyet Dönemi sohbet yazarlarını tanıtır.	1	0	0
ROMAN	1	0	0
Dünya Edebiyatında Roman	1	0	0
1950-1980 arasında eser veren roman yazarlarını tanıtır.	2	2	100
Yazım Kuralları	1	0	0
Noktalama İşaretleri	1	1	100
ANLATIM BOZUKLUKLARI	2	0	0
Cümlelerin Öğeleri	2	0	0
Cumhuriyet öncesindeki fıkra türünün genel özelliklerini bilir.	1	1	100
Makale türünün genel özelliklerini kavrar ve bilimsel makalenin bölümlerini bilir.	1	1	100

		Soru	Doğru	Yanlış	Boş	Net	Başarı	
TYT Matematik		30	0	0	30	0,00	% 0	
Cevap Anahtarı	B	ACBADACDBADDDDBEEADBADCEAACCCCE						
Cevaplarınız								

		Soru	Doğru	Yanlış	Boş	Net	Başarı	
Tarih-1		10	3	4	3	2,00	% 20	
Coğrafya-1		10	0	6	4	-1,50	% 0	
Felsefe		5	1	2	2	0,50	% 10	
Din Kül. ve Ahl. Bil.		5	1	1	3	0,75	% 15	
TYT Sosyal		30	5	13	12	1,75	% 6	
Cevap Anahtarı	B	EBADEDCCCEAEADCCABEDBDEECADCAC						
Cevaplarınız		Eae E C cd a aada a bEa Ae						

S	D	Y	B%
10	3	4	30
1700-1774 yılları arasındaki süreçte meydana gelen başlıca siyasi gelişmeleri tarih şeridi ve haritalar üzerinde gösterir	2	1	50
Avrupa düşüncesinde meydana gelen değişimleri ve bunların etkilerini analiz eder.	2	0	0
Avrupa'daki gelişmelere bağlı olarak Osmanlı idari, askeri ve ekonomik yapısında meydana gelen değişimleri analiz eder	1	1	100
Osmanlı devlet idaresi ve toplum düzenindeki çözümleri önleme çabalarını analiz eder.	1	0	0
Fransız İhtilali ve Avrupa'da Sanayi Devrimi ile birlikte devlet-toplum ilişkilerinde meydana gelen dönüşümü kavrar.	2	1	50
XVII. yüzyılda değişen siyasi rekabet içerisinde Osmanlı Devleti'nin ittifak girişimlerini açıklar.	2	0	0
Coğrafya-1	10	0	0
Türkiye'de tarım sektörünün özelliklerini açıklar.	2	0	0
Tarımın Türkiye ekonomisindeki yerini açıklar.	1	0	0
Türkiye'nin madenleri ve enerji kaynaklarının dağılımını açıklar.	3	0	0
Türkiye'de sanayi sektörünün özelliklerini açıklar.	3	0	0
Biyocoğrafiliğin oluşumu ve azalmasında etkili olan faktörleri açıklar.	1	0	0
Felsefe	5	1	20
18. yüzyıl-19. yüzyıl felsefesinin karakteristik özelliklerini açıklar.	2	1	50
Örnek felsefi metinlerden hareketle 15. yüzyıl-17. yüzyıl filozoflarının felsefi görüşlerini analiz eder.	1	0	0
MS 2. yüzyıl-MS 15. yüzyıl felsefesini hazırlayan düşünce ortamını açıklar.	1	0	0
Örnek felsefi metinlerden hareketle MS 2. yüzyıl-MS 15. yüzyıl filozoflarının felsefi görüşlerini analiz eder.	1	0	0
Din Kül. ve Ahl. Bil.	5	1	20
Kur'an-ı Kerim'de geçen bazı kavramları yorumlar.	2	0	0
Hz. Muhammed'in peygamberlikle ilgili görevlerini açıklar.	1	0	0
Hz. Muhammed'in örnek şahsiyetini tanıtır.	1	1	100
Cenaze uğurlama ile ilgili dini uygulamaları örneklerle açıklar.	1	0	0

		Soru	Doğru	Yanlış	Boş	Net	Başarı	
TYT Fen		30	0	0	30	0,00	% 0	
Cevap Anahtarı	B	DBDECEDECCDBCADECCDDABEBEBCCE						
Cevaplarınız								

11. SINIF KAZANIM DEĞERLENDİRME SINAVI - 5



129,970 % 77,76

MANİSA / ŞEHZADELER
Manisa Kız Anadolu İmam Hatip Lisesi

11D - 468
ZEYNEP ÇALKIN

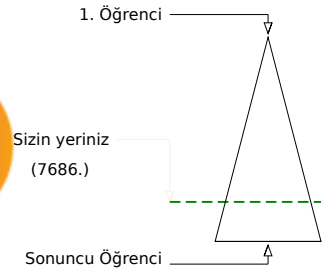
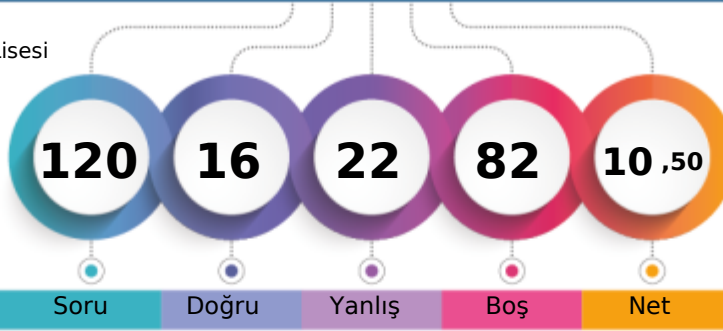

Şube	Kurum	İlçe	İl	Genel
Öğrenci Sıra No	2	28	43	376
Sınava Katılan Öğrenci Sayısı	10	68	85	445
				7686 % 77,76
				9884

Soru	Doğru	Yanlış	Boş	Net	Başarı	
TYT Türkçe	30	6	8	16	4,00	% 13
Cevap Anahtarı	B	CEBEDDEACCBECEAECEBDEBDECEBABB				
Cevaplarınız	b	EA d	cb C	EDca b	B c	

S	D	Y	B%
30	6	8	20
Söz Öbeklerinde Anlam	2	0	1
Düşüncenin Akışını Bozan Cümle	1	0	0
Cümleler Arasındaki Anlam İlişkileri (Sebeup-Sonuç, Amaç-Sonuç, Koşul-Şart, Özne-Nesnel Yargı, Birbirinin Açıklayıcısı)	1	0	0
Parçadaki Numaralanmış Cümlelerin İçerik ve Özellikleri	1	0	0
Paragrafı İkiye Ayırma	1	0	0
Düşünceyi Geliştirme Yolları	1	0	0
Paragrafın Yardımcı Fikirleri (Düşünceleri)	1	1	100
Edebi Akımlar	1	1	100
Cumhuriyet Dönemi'nde Hikâye (1923-1940)	2	0	1
Tanzimat Dönemi şairlerini tanıır.	1	0	0
Servetfünun Dönemi şiirinin genel özelliklerini kavrar.	1	0	0
Saf Şiir	1	0	0
Sözcüğü Anlamca Karşılayabilecek Kullanımlar	1	0	1
Metindeki Boşlukların Uygun Sözcüklerle Tamamlanması	1	0	1
Cumhuriyet Dönemi sohbet yazarlarını tanıır.	1	0	0
ROMAN	1	1	100
Dünya Edebiyatında Roman	1	0	0
1950-1980 arasında eser veren roman yazarlarını tanıır.	2	2	100
Yazım Kuralları	1	0	1
Noktalama İşaretleri	1	0	1
ANLATIM BOZUKLUKLARI	2	0	1
Cümlelerin Öğeleri	2	0	0
Cumhuriyet öncesindeki fıkra türünün genel özelliklerini bilir.	1	1	100
Makale türünün genel özelliklerini kavrar ve bilimsel makalenin bölümlerini bilir.	1	0	0

Soru	Doğru	Yanlış	Boş	Net	Başarı	
TYT Matematik	30	0	0	30	0,00	% 0
Cevap Anahtarı	B	ACBADACDBADDDDBEEADBADCEAACCE				
Cevaplarınız						

Soru	Doğru	Yanlış	Boş	Net	Başarı	
Tarih-1	10	3	6	1	1,50	% 15
Coğrafya-1	10	1	5	4	-0,25	% 0
Felsefe	5	3	2	0	2,50	% 50
Din Kül. ve Ahl. Bil.	5	3	1	1	2,75	% 55
TYT Sosyal	30	10	14	6	6,50	% 22
Cevap Anahtarı	B	EBADEDCCCEAEADCCABEDBDEECADCAC				
Cevaplarınız	E	Beca	edEdAc	ea e ec	DEaCeDCA	

S	D	Y	B%
10	3	6	30
1700-1774 yılları arasındaki süreçte meydana gelen başlıca siyasi gelişmeleri tarih şeridi ve haritalar üzerinde gösterir	2	2	0
Avrupa düşüncesinde meydana gelen değişimleri ve bunların etkilerini analiz eder.	2	0	2
Avrupa'daki gelişmelere bağlı olarak Osmanlı idari, askeri ve ekonomik yapısında meydana gelen değişimleri analiz eder	1	0	1
Osmanlı devlet idaresi ve toplum düzenindeki çözümleri önleme çabalarını analiz eder.	1	0	0
Fransız İhtilali ve Avrupa'da Sanayi Devrimi ile birlikte devlet-toplum ilişkilerinde meydana gelen dönüşümü kavrar.	2	0	2
XVII. yüzyılda değişen siyasi rekabet içerisinde Osmanlı Devleti'nin ittifak girişimlerini açıklar.	2	1	1
Coğrafya-1	10	1	5
Türkiye'de tarım sektörünün özelliklerini açıklar.	2	1	1
Tarımın Türkiye ekonomisindeki yerini açıklar.	1	0	1
Türkiye'nin madenleri ve enerji kaynaklarının dağılımını açıklar.	3	0	1
Türkiye'de sanayi sektörünün özelliklerini açıklar.	3	0	2
Biyocoğrafiliğin oluşumu ve azalmasında etkili olan faktörleri açıklar.	1	0	0
Felsefe	5	3	2
18. yüzyıl-19. yüzyıl felsefesinin karakteristik özelliklerini açıklar.	2	1	1
Örnek felsefi metinlerden hareketle 15. yüzyıl-17. yüzyıl filozoflarının felsefi görüşlerini analiz eder.	1	1	0
MS 2. yüzyıl-MS 15. yüzyıl felsefesini hazırlayan düşünce ortamını açıklar.	1	0	1
Örnek felsefi metinlerden hareketle MS 2. yüzyıl-MS 15. yüzyıl filozoflarının felsefi görüşlerini analiz eder.	1	1	0
Din Kül. ve Ahl. Bil.	5	3	1
Kur'an-ı Kerim'de geçen bazı kavramları yorumlar.	2	1	1
Hz. Muhammed'in peygamberlikle ilgili görevlerini açıklar.	1	1	0
Hz. Muhammed'in örnek şahsiyetini tanıır.	1	1	0
Cenaze uğurlama ile ilgili dini uygulamaları örneklerle açıklar.	1	0	0

Soru	Doğru	Yanlış	Boş	Net	Başarı	
TYT Fen	30	0	0	30	0,00	% 0
Cevap Anahtarı	B	DBDECEDECCDBCADECCDDABEBEBCCDE				
Cevaplarınız						

11. SINIF KAZANIM DEĞERLENDİRME SINAVI - 5



123,720 % 81,21

MANİSA / ŞEHZADELER
Manisa Kız Anadolu İmam Hatip Lisesi

11E - 646

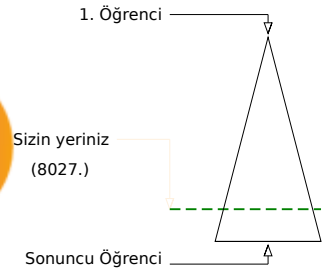
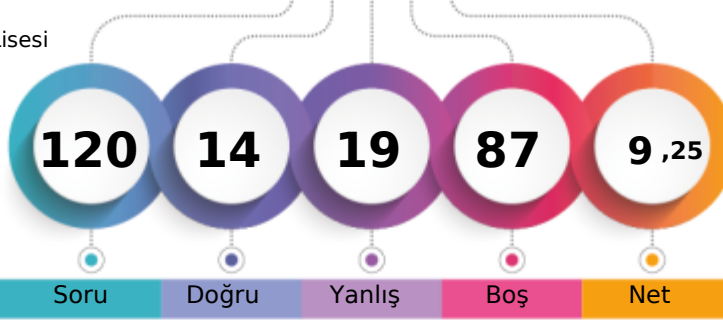

Soru Doğru Yanlış Boş Net

Şube Kurum İlçe İl Genel

Öğrenci Sıra No 8 33 48 387 8027 % 81,21

Sınava Katılan Öğrenci Sayısı 13 68 85 445 9884

		Soru	Doğru	Yanlış	Boş	Net	Başarı
TYT Türkçe		30	5	6	19	3,50	% 12
Cevap Anahtarı	A	CEACEBEDDEACCCBEBAEBCBEDDECCCE					
Cevaplarınız		CE	a bD	dbC	E c	b	

	S	D	Y	B%
Türkçe	30	5	6	17
Söz Öbeklerinde Anlam	2	1	1	50
Sözcüğü Anlamca Karşılayabilecek Kullanımlar	1	1	0	100
Metindeki Boşlukların Uygun Sözcüklerle Tamamlanması	1	0	0	0
Parçadaki Numaralanmış Cümlelerin İçerik ve Özellikleri	1	0	0	0
Cümleler Arasındaki Anlam İlişkileri (Sebep-Sonuç, Amaç-Sonuç, Koşul-Şart, Özne-Nesnel Yargı, Birbirinin Açıklayıcısı)	1	0	0	0
Düşüncenin Akışını Bozan Cümle	1	0	1	0
Paragrafı İkiye Ayırma	1	1	0	100
Düşünceyi Geliştirme Yolları	1	0	0	0
Paragrafın Yardımcı Fikirleri (Düşünceleri)	1	0	0	0
Edebi Akımlar	1	0	0	0
Cumhuriyet Dönemi'nde Hikâye (1923-1940)	2	0	2	0
Tanzimat Dönemi şairlerini tanır.	1	1	0	100
Servetifunun Dönemi şiirinin genel özelliklerini kavrar.	1	0	0	0
Saf Şiir	1	0	0	0
Cumhuriyet öncesindeki fıkra türünün genel özelliklerini bilir.	1	0	0	0
1923-1950 arasında eser veren roman yazarlarını tanır.	1	0	0	0
Makale türünün genel özelliklerini kavrar ve bilimsel makalenin bölümlerini bilir.	1	0	0	0
Cumhuriyet Dönemi sohbet yazarlarını tanır.	1	1	0	100
ROMAN	1	0	0	0
Dünya Edebiyatında Roman	1	0	1	0
1950-1980 arasında eser veren roman yazarlarını tanır.	2	0	0	0
Yazım Kuralları	1	0	0	0
Noktalama İşaretleri	1	0	1	0
ANLATIM BOZUKLUKLARI	2	0	0	0

		Soru	Doğru	Yanlış	Boş	Net	Başarı
TYT Matematik		30	0	4	26	-1,00	% 0
Cevap Anahtarı	A	EEAACBADACDBADDDDBCEBDADCEAAC					
Cevaplarınız		cd	d	e			

	S	D	Y	B%
Matematik-1	30	0	4	0
Açı ölçü birimlerini açıklayarak birbiri ile ilişkilendirir.	1	0	0	0
Analitik düzlemde doğruların inceleyerek işlemler yapar.	1	0	1	0
Analitik düzlemde iki nokta arasındaki uzaklığı veren bağıntıyı elde ederek problemler çözer.	1	0	1	0
İkinci dereceden bir değişkenli fonksiyonun grafiğini çizerek yorumlar.	7	0	0	0
İkinci dereceden fonksiyonlarla modellenen problemleri çözer.	2	0	1	0
Fonksiyonun grafik ve tablo temsiliyi kullanarak problem çözer.	2	0	0	0
Bir fonksiyonun grafiğinden, dönüşümler yardımı ile yeni fonksiyon grafikleri çizer.	2	0	1	0
İkinci dereceden bir bilinmeyenli eşitsizliklerin çözüm kümesini bulur.	9	0	0	0
İkinci dereceden bir bilinmeyenli eşitsizlik sistemlerinin çözüm kümesini bulur.	3	0	0	0
İkinci dereceden iki bilinmeyenli denklem sistemlerinin çözüm kümesini bulur.	2	0	0	0

		Soru	Doğru	Yanlış	Boş	Net	Başarı
Tarih-1		10	7	3	0	6,25	% 63
Coğrafya-1		10	2	6	2	0,50	% 5
Felsefe		5	0	0	5	0,00	% 0
Din Kül. ve Ahl. Bil.		5	0	0	5	0,00	% 0
TYT Sosyal		30	9	9	12	6,75	% 23
Cevap Anahtarı	A	ECEBADEDCCEDAEADCCABECBDEACADC					
Cevaplarınız		ECE	eADabCC	eaAaadbB			

	S	D	Y	B%
Tarih-1	10	7	3	70
XVII. yüzyılda değişen siyasi rekabet içerisinde Osmanlı Devleti'nin ittifak girişimlerini açıklar.	2	2	0	100
1700-1774 yılları arasındaki süreçte meydana gelen başlıca siyasi gelişmeleri tarih şeridi ve haritalar üzerinde gösterir.	2	1	1	50
Avrupa düşüncesinde meydana gelen değişimleri ve bunların etkilerini analiz eder.	2	2	0	100
Avrupa'daki gelişmelere bağlı olarak Osmanlı idari, askeri ve ekonomik yapısında meydana gelen değişimleri analiz eder.	1	0	1	0
Osmanlı devlet idaresi ve toplum düzenindeki çözümleri önleme çabalarını analiz eder.	1	0	1	0
Fransız İhtilali ve Avrupa'da Sanayi Devrimi ile birlikte devlet-toplum ilişkilerinde meydana gelen dönüşümü kavrar.	2	2	0	100
Coğrafya-1	10	2	6	20
Biyoçeşitliliğin oluşumu ve azalmasında etkili olan faktörleri açıklar.	1	0	0	0
Türkiye'de tarım sektörünün özelliklerini açıklar.	2	0	1	0
Tarımın Türkiye ekonomisindeki yerini açıklar.	1	0	1	0
Türkiye'nin madenleri ve enerji kaynaklarının dağılımını açıklar.	3	1	2	33
Türkiye'de sanayi sektörünün özelliklerini açıklar.	3	1	2	33
Felsefe	5	0	0	0
MS 2. yüzyıl-MS 15. yüzyıl felsefesini hazırlayan düşünce ortamını açıklar.	1	0	0	0
Örnek felsefi metinlerden hareketle MS 2. yüzyıl-MS 15. yüzyıl filozoflarının felsefi görüşlerini analiz eder.	1	0	0	0
18. yüzyıl -19. yüzyıl felsefesinin karakteristik özelliklerini açıklar.	2	0	0	0
Örnek felsefi metinlerden hareketle 15. yüzyıl-17. yüzyıl filozoflarının felsefi görüşlerini analiz eder.	1	0	0	0
Din Kül. ve Ahl. Bil.	5	0	0	0
Hız. Muhammed'in örnek şahsiyetini tanır.	1	0	0	0
Cenaze uğurlama ile ilgili dini uygulamaları örneklerle açıklar.	1	0	0	0
Kur'an'da Kerim'in geçen bazı kavramları yorumlar.	2	0	0	0
Hız. Muhammed'in peygamberlikle ilgili görevlerini açıklar.	1	0	0	0

		Soru	Doğru	Yanlış	Boş	Net	Başarı
TYT Fen		30	0	0	30	0,00	% 0
Cevap Anahtarı	A	ECDBDECEDCDCBCDAEACDDEABEBEBC					
Cevaplarınız							

11. SINIF KAZANIM DEĞERLENDİRME SINAVI - 5



135,615 % 74,40

MANİSA / ŞEHZADELER
Manisa Kız Anadolu İmam Hatip Lisesi

11E - 95
AFRA SUDE YAVAŞ

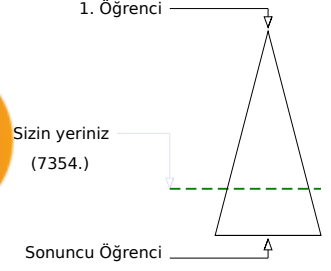
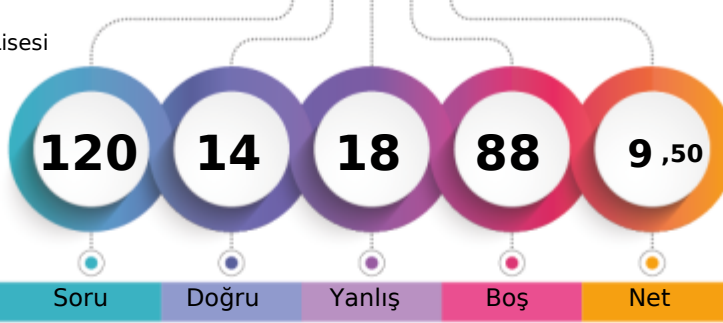

Şube	Kurum	İlçe	İl	Genel
Öğrenci Sıra No	4	22	37	358
Sınava Katılan Öğrenci Sayısı	13	68	85	445
				7354 % 74,40
				9884

	Soru	Doğru	Yanlış	Boş	Net	Başarı
TYT Türkçe	30	11	14	5	7,50	% 25
Cevap Anahtarı	A	CEACEBEDDEACCCBEBAECCBEDBDECCCE				
Cevaplarınız		CdbdEdbcDEbCeC daBAEdB aeD a				

	S	D	Y	B%
Türkçe	30	11	14	37
Söz Öbeklerinde Anlam	2	1	1	50
Sözcüğü Anlamca Karşılayabilecek Kullanımlar	1	0	1	0
Metindeki Boşlukların Uygun Sözcüklerle Tamamlanması	1	0	1	0
Parçadaki Numaralanmış Cümlelerin İçerik ve Özellikleri	1	1	0	100
Cümleler Arasındaki Anlam İlişkileri (Sebeup-Sonuç, Amaç-Sonuç, Koşul-Şart, Özne-Nesnel Yargı, Birbirinin Açıklayıcısı)	1	0	1	0
Düşüncenin Akışını Bozan Cümle	1	0	1	0
Paragrafı İkiye Ayırma	1	0	1	0
Düşünceyi Geliştirme Yolları	1	1	0	100
Paragrafın Yardımcı Fikirleri (Düşünceleri)	1	1	0	100
Edebi Akımlar	1	0	1	0
Cumhuriyet Dönemi'nde Hikâye (1923-1940)	2	1	1	50
Tanzimat Dönemi şairlerini tanıtır.	1	1	0	100
Servetifunun Dönemi şiirinin genel özelliklerini kavrar.	1	0	0	0
Saf Şiir	1	0	1	0
Cumhuriyet öncesindeki fıkra türünün genel özelliklerini bilir.	1	0	1	0
1923-1950 arasında eser veren roman yazarlarını tanıtır.	1	1	0	100
Makale türünün genel özelliklerini kavrar ve bilimsel makalenin bölümlerini bilir.	1	1	0	100
Cumhuriyet Dönemi sohbet yazarlarını tanıtır.	1	1	0	100
ROMAN	1	0	1	0
Dünya Edebiyatında Roman	1	1	0	100
1950-1980 arasında eser veren roman yazarlarını tanıtır.	2	0	1	0
Yazım Kuralları	1	0	1	0
Noktalama İşaretleri	1	1	0	100
ANLATIM BOZUKLUKLARI	2	0	0	0

	Soru	Doğru	Yanlış	Boş	Net	Başarı
TYT Matematik	30	0	0	30	0,00	% 0
Cevap Anahtarı	A	EEAACBADACDBADDDDBCEDBADCEAAC				
Cevaplarınız						

	Soru	Doğru	Yanlış	Boş	Net	Başarı
Tarih-1	10	2	1	7	1,75	% 18
Coğrafya-1	10	0	2	8	-0,50	% 0
Felsefe	5	1	0	4	1,00	% 20
Din Kül. ve Ahl. Bil.	5	0	1	4	-0,25	% 0
TYT Sosyal	30	3	4	23	2,00	% 7
Cevap Anahtarı	A	ECEBADEDCCEDAEADCCABECBDEACADC				
Cevaplarınız		eDE d d C d				

	S	D	Y	B%
Tarih-1	10	2	1	20
XVII. yüzyılda değişen siyasi rekabet içerisinde Osmanlı Devleti nin ittifak girişimlerini açıklar.	2	0	0	0
1700-1774 yılları arasındaki süreçte meydana gelen başlıca siyasi gelişmeleri tarih şeridi ve haritalar üzerinde gösterir.	2	0	0	0
Avrupa düşüncesinde meydana gelen değişimleri ve bunların etkilerini analiz eder.	2	1	1	50
Avrupa daki gelişmelere bağlı olarak Osmanlı idari, askerî ve ekonomik yapısında meydana gelen değişimleri analiz eder.	1	1	0	100
Osmanlı devlet idaresi ve toplum düzenindeki çözümleri önleme çabalarını analiz eder.	1	0	0	0
Fransız İhtilali ve Avrupa da Sanayi Devrimi ile birlikte devlet-toplum ilişkilerinde meydana gelen dönüşümü kavrar.	2	0	0	0
Coğrafya-1	10	0	2	0
Biyocoğrafya oluşumu ve azalmasında etkili olan faktörleri açıklar.	1	0	0	0
Türkiye de tarım sektörünün özelliklerini açıklar.	2	0	0	0
Tarımın Türkiye ekonomisindeki yerini açıklar.	1	0	0	0
Türkiye'nin madenleri ve enerji kaynaklarının dağılımını açıklar.	3	0	1	0
Türkiye'de sanayi sektörünün özelliklerini açıklar.	3	0	1	0
Felsefe	5	1	0	20
MS 2. yüzyıl-MS 15. yüzyıl felsefesini hazırlayan düşünce ortamını açıklar.	1	0	0	0
Örnek felsefi metinlerden hareketle MS 2. yüzyıl-MS 15. yüzyıl filozoflarının felsefi görüşlerini analiz eder.	1	1	0	100
18. yüzyıl -19. yüzyıl felsefesinin karakteristik özelliklerini açıklar.	2	0	0	0
Örnek felsefi metinlerden hareketle 15. yüzyıl-17. yüzyıl filozoflarının felsefi görüşlerini analiz eder.	1	0	0	0
Din Kül. ve Ahl. Bil.	5	0	1	0
Hız Muhammed in örnek şahsiyetini tanıtır.	1	0	0	0
Cenaze uğurlama ile ilgili dini uygulamaları örneklerle açıklar.	1	0	1	0
Kur an ı Kerim de geçen bazı kavramları yorumlar.	2	0	0	0
Hız Muhammed in peygamberlikle ilgili görevlerini açıklar.	1	0	0	0

	Soru	Doğru	Yanlış	Boş	Net	Başarı
TYT Fen	30	0	0	30	0,00	% 0
Cevap Anahtarı	A	ECDBDECEDCDCEBCDAEEDDEABEBEBCC				
Cevaplarınız						

11. SINIF KAZANIM DEĞERLENDİRME SINAVI - 5



0,000

% 93,97

MANİSA / ŞEHZADELER
Manisa Kız Anadolu İmam Hatip Lisesi

11E - 0
AMNA ALMAHMOUD

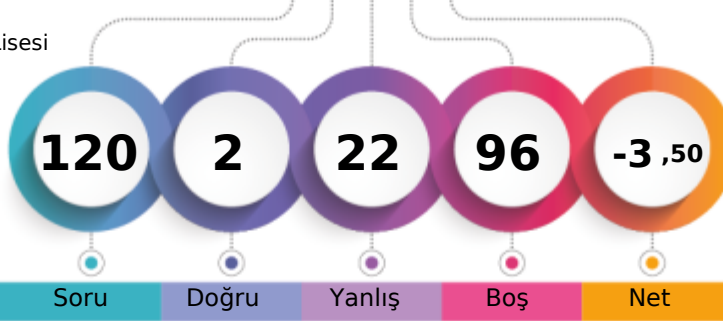

1. Öğrenci

Sizin yeriniz
(9288.)

Sonuncu Öğrenci

Şube

Kurum

İlçe

İl

Genel

Öğrenci Sıra No

11

55

71

424

9288 % 93,97

Sınava Katılan Öğrenci Sayısı

13

68

85

445

9884

		Soru	Doğru	Yanlış	Boş	Net	Başarı
TYT Türkçe		30	0	5	25	-1,25	% 0
Cevap Anahtarı	B	CEBEDDEACCCEAECEAECEBDEBDECEBABB					
Cevaplarınız		c	d	b	c	a	

	S	D	Y	B%
Türkçe	30	0	5	0
Söz Öbeklerinde Anlam	2	0	0	0
Düşüncenin Akışını Bozan Cümle	1	0	0	0
Cümleler Arasındaki Anlam İlişkileri (Sebep-Sonuç, Amaç-Sonuç, Koşul-Şart, Özel-Nesnel Yargı, Birbirinin Açıklayıcısı)	1	0	0	0
Parçadaki Numaralanmış Cümlelerin İçerik ve Özellikleri	1	0	0	0
Paragrafı İkiye Ayırma	1	0	0	0
Düşüncüyü Geliştirme Yolları	1	0	0	0
Paragrafın Yardımcı Fikirleri (Düşünceleri)	1	0	1	0
Edebi Akımlar	1	0	0	0
Cumhuriyet Dönemi'nde Hikâye (1923-1940)	2	0	0	0
Tanzimat Dönemi şairlerini tanıtır.	1	0	0	0
Servetfünun Dönemi şiirinin genel özelliklerini kavrar.	1	0	0	0
Saf Şiir	1	0	0	0
Sözcüğü Anlamca Karşılayabilecek Kullanımlar	1	0	1	0
Metindeki Boşlukların Uygun Sözcüklerle Tamamlanması	1	0	0	0
Cumhuriyet Dönemi sohbet yazarlarını tanıtır.	1	0	0	0
ROMAN	1	0	0	0
Dünya Edebiyatında Roman	1	0	0	0
1950-1980 arasında eser veren roman yazarlarını tanıtır.	2	0	1	0
Yazım Kuralları	1	0	0	0
Noktalama İşaretleri	1	0	0	0
ANLATIM BOZUKLUKLARI	2	0	0	0
Cümlenin Öğeleri	2	0	1	0
Cumhuriyet öncesindeki fıkra türünün genel özelliklerini bilir.	1	0	0	0
Makale türünün genel özelliklerini kavrar ve bilimsel makalenin bölümlerini bilir.	1	0	0	0

		Soru	Doğru	Yanlış	Boş	Net	Başarı
TYT Matematik		30	1	5	24	-0,25	% 0
Cevap Anahtarı	B	ACBADACDBADDDDBEEADBADCEAACCE					
Cevaplarınız		e	e	d	D	c	a

	S	D	Y	B%
Matematik-1	30	1	5	3
İkinci dereceden bir değişkenli fonksiyonun grafiğini çizerek yorumlar.	7	0	0	0
İkinci dereceden fonksiyonlarla modellenen problemleri çözer.	2	0	0	0
Fonksiyonun grafik ve tablo temsili kullanarak problem çözer.	2	0	0	0
Bir fonksiyonun grafiğinden, dönüşümler yardımı ile yeni fonksiyon grafikleri çizer.	2	0	2	0
İkinci dereceden bir bilinmeyenli eşitsizliklerin çözüm kümesini bulur.	9	1	0	11
İkinci dereceden bir bilinmeyenli eşitsizlik sistemlerinin çözüm kümesini bulur.	3	0	1	0
Açı ölçü birimlerini açıklayarak birbiri ile ilişkilendirir.	1	0	0	0
Analitik düzlemde doğruları inceleyerek işlemler yapar.	1	0	1	0
Analitik düzlemde iki nokta arasındaki uzaklığı veren bağıntıyı elde ederek problemler çözer.	1	0	0	0
İkinci dereceden iki bilinmeyenli denklem sistemlerinin çözüm kümesini bulur.	2	0	1	0

		Soru	Doğru	Yanlış	Boş	Net	Başarı	
Tarih-1		10	0	3	7	-0,75	% 0	
Coğrafya-1		10	0	2	8	-0,50	% 0	
Felsefe		5	0	1	4	-0,25	% 0	
Din Kül. ve Ahl. Bil.		5	1	1	3	0,75	% 15	
TYT Sosyal		30	1	7	22	-0,75	% 0	
Cevap Anahtarı	B	EBADEDCCCEAEADCCABEDBDEECADCCAC						
Cevaplarınız		e	c	c	b	b	c	a

	S	D	Y	B%
Tarih-1	10	0	3	0
1700-1774 yılları arasındaki süreçte meydana gelen başlıca siyasi gelişmeleri tarih şeridi ve haritalar üzerinde gösterir.	2	0	1	0
Avrupa düşüncesinde meydana gelen değişimleri ve bunların etkilerini analiz eder.	2	0	1	0
Avrupa'daki gelişmelere bağlı olarak Osmanlı idari, askerî ve ekonomik yapısında meydana gelen değişimleri analiz eder.	1	0	0	0
Osmanlı devlet idaresi ve toplum düzenindeki çözümleri önleme çabalarını analiz eder.	1	0	1	0
Fransız İhtilali ve Avrupa'da Sanayi Devrimi ile birlikte devlet-toplum ilişkilerinde meydana gelen dönüşümü kavrar.	2	0	0	0
XVII. yüzyılda değişen siyasi rekabet içerisinde Osmanlı Devleti'nin ittifak girişimlerini açıklar.	2	0	0	0
Coğrafya-1	10	0	2	0
Türkiye'de tarım sektörünün özelliklerini açıklar.	3	0	0	0
Tarımın Türkiye ekonomisindeki yerini açıklar.	1	0	1	0
Türkiye'nin madenleri ve enerji kaynaklarının dağılımını açıklar.	3	0	0	0
Türkiye'de sanayi sektörünün özelliklerini açıklar.	3	0	0	0
Biyocoğrafiliğin oluşumu ve azalmasında etkili olan faktörleri açıklar.	1	0	0	0
Felsefe	5	0	1	0
18. yüzyıl-19. yüzyıl felsefesinin karakteristik özelliklerini açıklar.	2	0	1	0
Örnek felsefi metinlerden hareketle 15. yüzyıl-17. yüzyıl filozoflarının felsefi görüşlerini analiz eder.	1	0	0	0
MS 2. yüzyıl-MS 15. yüzyıl felsefesini hazırlayan düşünce ortamını açıklar.	1	0	0	0
Örnek felsefi metinlerden hareketle MS 2. yüzyıl-MS 15. yüzyıl filozoflarının felsefi görüşlerini analiz eder.	1	0	0	0
Din Kül. ve Ahl. Bil.	5	1	1	20
Kur'an-ı Kerim'de geçen bazı kavramları yorumlar.	2	1	0	50
Hz. Muhammed'in peygamberlikle ilgili görevlerini açıklar.	1	0	0	0
Hz. Muhammed'in örnek şahsiyetini tanıtır.	1	0	0	0
Cenaze uğurlama ile ilgili dini uygulamaları örneklerle açıklar.	1	0	1	0

		Soru	Doğru	Yanlış	Boş	Net	Başarı
Fizik		10	0	1	9	-0,25	% 0
Kimya		10	0	2	8	-0,50	% 0
Biyoloji		10	0	2	8	-0,50	% 0
TYT Fen		30	0	5	25	-1,25	% 0
Cevap Anahtarı	B	DBDECEDECDBCADECCDDABEBEBCCDE					
Cevaplarınız		a	e	c	e	a	

	S	D	Y	B%
Fizik	10	0	1	0
Hareketli bir ortamdaki sabit hızlı cisimlerin hareketini farklı gözlem çerçevelerine göre yorumlar.	1	0	0	0
İtme ve çizgisel momentum kavramlarını açıklar.	1	0	0	0
Sürtünmeli yüzeylerde enerji korunumunu ve dönüşümlerini analiz eder.	1	0	0	0
Denge ve Denge Şartları	1	0	0	0
Kütle merkezi ve ağırlık merkezi ile ilgili hesaplamalar yapar.	1	0	0	0
Net kuvvet etkisindeki cismin hareketi ile ilgili hesaplamalar yapar.	1	0	0	0
Basit makineler ile ilgili hesaplamalar yapar.	1	0	1	0
Bir boyutta sabit ivmeli hareketi analiz eder.	1	0	0	0
Noktasal yükler için elektriksel potansiyel enerji, elektriksel potansiyel, elektriksel potansiyel farkı ve elektriksel iş ile ilgili hesaplamalar yapar.	1	0	0	0
İki boyutta sabit ivmeli hareket ile ilgili hesaplamalar yapar.	1	0	0	0
Kimya	10	0	2	0
Gaz yasalarını açıklar.	1	0	1	0
Gaz karışımının kısmi basınçlarının günlük hayattan örneklerle açıklar.	1	0	0	0
Gazların sıkışma/genleşme sürecinde gerçek gaz ve ideal gaz kavramlarını karşılaştırır.	1	0	0	0
Çözünürlüğü sıcaklık ve basınçla ilişkisini açıklar.	2	0	0	0
Çözünen madde miktarı ile farklı derişim birimlerini ilişkilendirir.	1	0	0	0
Oluşum Entalpisi	1	0	0	0
Periyodik özelliklerdeki değişim eğilimlerini sebepleriyle açıklar.	1	0	0	0
Atomu kuantum modeliyle açıklar. Nötr atomların elektron dizilimleriyle periyodik sistemdeki yerleri arasında ilişki kurar.	1	0	0	0
Bağ enerjileri ile tepkime entalpisi arasındaki ilişkiyi açıklar.	1	0	1	0
Biyoloji	10	0	2	0
Duyu organlarının yapısını ve işleyişini açıklar.	1	0	0	0
Destek ve hareket sisteminin yapı, görev ve işleyişini açıklar.	1	0	0	0
Kalp, kan ve damarların yapı, görev ve işleyişini açıklar.	1	0	0	0
Sindirim sisteminin yapı, görev ve işleyişini açıklar.	1	0	0	0

11. SINIF KAZANIM DEĞERLENDİRME SINAVI - 5



126,100 % 80,02

MANİSA / ŞEHZADELER
Manisa Kız Anadolu İmam Hatip Lisesi

11E - 23
BİLGE BULUT

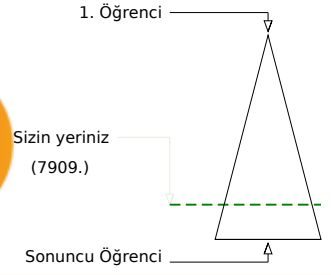
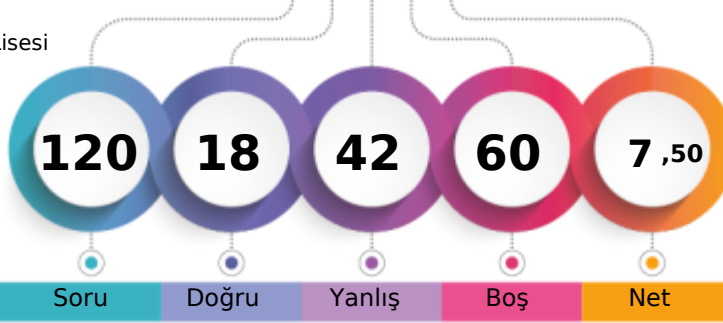

	Şube	Kurum	İlçe	İl	Genel
Öğrenci Sıra No	7	31	46	383	7909 % 80,02
Sınava Katılan Öğrenci Sayısı	13	68	85	445	9884

	Soru	Doğru	Yanlış	Boş	Net	Başarı
TYT Türkçe	30	10	20	0	5,00	% 17
Cevap Anahtarı	A	CEACEBEDDEACCCBEBAECCBEDBDECCCE				
Cevaplarınız		CdceEddbccdaeCaccBeEeddaBDECaE				

	S	D	Y	B%
Türkçe	30	10	20	33
Söz Öbeklerinde Anlam	2	1	1	50
Sözcüğü Anlamca Karşılayabilecek Kullanımlar	1	0	1	0
Metindeki Boşlukların Uygun Sözcüklerle Tamamlanması	1	0	1	0
Parçadaki Numaralanmış Cümlelerin İçerik ve Özellikleri	1	1	0	100
Cümleler Arasındaki Anlam İlişkileri (Sebep-Sonuç, Amaç-Sonuç, Koşul-Şart, Özne-Nesnel Yargı, Birbirinin Açıklayıcısı)	1	0	1	0
Düşüncenin Akışını Bozan Cümle	1	0	1	0
Paragrafı İkiye Ayırma	1	0	1	0
Düşünceyi Geliştirme Yolları	1	0	1	0
Paragrafın Yardımcı Fikirleri (Düşünceleri)	1	0	1	0
Edebi Akımlar	1	0	1	0
Cumhuriyet Dönemi'nde Hikâye (1923-1940)	2	0	2	0
Tanzimat Dönemi şairlerini tanıtır.	1	1	0	100
Servetifünun Dönemi şiirinin genel özelliklerini kavrar.	1	0	1	0
Saf Şiir	1	0	1	0
Cumhuriyet öncesindeki fıkra türünün genel özelliklerini bilir.	1	0	1	0
1923-1950 arasında eser veren roman yazarlarını tanıtır.	1	1	0	100
Makale türünün genel özelliklerini kavrar ve bilimsel makalenin bölümlerini bilir.	1	0	1	0
Cumhuriyet Dönemi sohbet yazarlarını tanıtır.	1	1	0	100
ROMAN	1	0	1	0
Dünya Edebiyatında Roman	1	0	1	0
1950-1980 arasında eser veren roman yazarlarını tanıtır.	2	0	2	0
Yazım Kuralları	1	1	0	100
Noktalama İşaretleri	1	1	0	100
ANLATIM BOZUKLUKLARI	2	2	0	100

	Soru	Doğru	Yanlış	Boş	Net	Başarı
TYT Matematik	30	0	0	30	0,00	% 0
Cevap Anahtarı	A	EEAACBADACDBADDDDBCEBDADCEAAC				
Cevaplarınız						

	Soru	Doğru	Yanlış	Boş	Net	Başarı
Tarih-1	10	4	6	0	2,50	% 25
Coğrafya-1	10	2	8	0	0,00	% 0
Felsefe	5	1	4	0	0,00	% 0
Din Kül. ve Ahl. Bil.	5	1	4	0	0,00	% 0
TYT Sosyal	30	8	22	0	2,50	% 8
Cevap Anahtarı	A	ECEBADEDCCEDAADCCABECBDEACADC				
Cevaplarınız		ECaeeccEDdedeAbAbbebadaeacEcdcDe				

	S	D	Y	B%
Tarih-1	10	4	6	40
XVII. yüzyılda değişen siyasi rekabet içerisinde Osmanlı Devleti'nin ittifak girişimlerini açıklar.	2	2	0	100
1700-1774 yılları arasındaki süreçte meydana gelen başlıca siyasi gelişmeleri tarih şeridi ve haritalar üzerinde gösterir.	2	0	2	0
Avrupa düşüncesinde meydana gelen değişimleri ve bunların etkilerini analiz eder.	2	0	2	0
Avrupa'daki gelişmelere bağlı olarak Osmanlı idari, askerî ve ekonomik yapısında meydana gelen değişimleri analiz eder.	1	1	0	100
Osmanlı devlet idaresi ve toplum düzenindeki çözümleri önleme çabalarını analiz eder.	1	1	0	100
Fransız İhtilali ve Avrupa'da Sanayi Devrimi ile birlikte devlet-toplum ilişkilerinde meydana gelen dönüşümü kavrar.	2	0	2	0
Coğrafya-1	10	2	8	20
Biyoçeşitliliğin oluşumu ve azalmasında etkili olan faktörleri açıklar.	1	0	1	0
Türkiye'de tarım sektörünün özelliklerini açıklar.	2	1	1	50
Tarımın Türkiye ekonomisindeki yerini açıklar.	1	0	1	0
Türkiye'nin madenleri ve enerji kaynaklarının dağılımını açıklar.	3	1	2	33
Türkiye'de sanayi sektörünün özelliklerini açıklar.	3	0	3	0
Felsefe	5	1	4	20
MS 2. yüzyıl-MS 15. yüzyıl felsefesini hazırlayan düşünce ortamını açıklar.	1	0	1	0
Örnek felsefi metinlerden hareketle MS 2. yüzyıl-MS 15. yüzyıl filozoflarının felsefi görüşlerini analiz eder.	1	0	1	0
18. yüzyıl -19. yüzyıl felsefesinin karakteristik özelliklerini açıklar.	2	1	1	50
Örnek felsefi metinlerden hareketle 15. yüzyıl-17. yüzyıl filozoflarının felsefi görüşlerini analiz eder.	1	0	1	0
Din Kül. ve Ahl. Bil.	5	1	4	20
Hz. Muhammed'in örnek şahsiyetini tanıtır.	1	0	1	0
Cenaze uğurlama ile ilgili dini uygulamaları örneklerle açıklar.	1	0	1	0
Kur'an'da Kerim'in geçen bazı kavramları yorumlar.	2	0	2	0
Hz. Muhammed'in peygamberlikle ilgili görevlerini açıklar.	1	1	0	100

	Soru	Doğru	Yanlış	Boş	Net	Başarı
TYT Fen	30	0	0	30	0,00	% 0
Cevap Anahtarı	A	ECDBDECEDCDCEBCDAEEDDEABEBEBCC				
Cevaplarınız						

11. SINIF KAZANIM DEĞERLENDİRME SINAVI - 5



127,870 % 79,02

MANİSA / ŞEHZADELER
Manisa Kız Anadolu İmam Hatip Lisesi

11E - 912
EDANUR ÇELİK

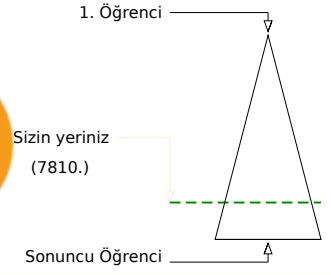
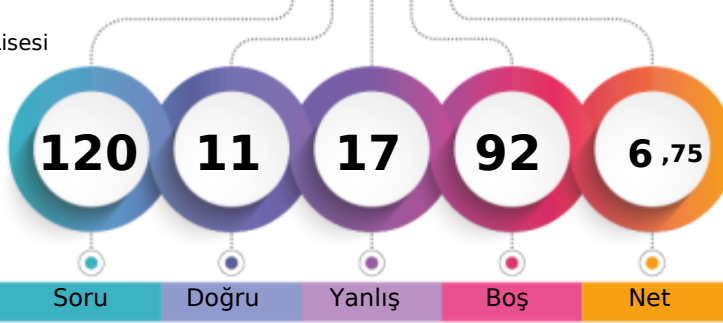

	Şube	Kurum	İlçe	İl	Genel
Öğrenci Sıra No	6	30	45	381	7810 % 79,02
Sınava Katılan Öğrenci Sayısı	13	68	85	445	9884

	Soru	Doğru	Yanlış	Boş	Net	Başarı
TYT Türkçe	30	9	10	11	6,50	% 22
Cevap Anahtarı	B	CEBEDDEACCBECEAECEBDEBDECEBABB				
Cevaplarınız	ab	DDEcdbcB	CEb	ecbDBb		

	S	D	Y	B%
Türkçe	30	9	10	30
Söz Öbeklerinde Anlam	2	1	1	50
Düşüncenin Akışını Bozan Cümle	1	0	1	0
Cümleler Arasındaki Anlam İlişkileri (Sebeup-Sonuç, Amaç-Sonuç, Koşul-Şart, Özne-Nesnel Yargı, Birbirinin Açıklayıcısı)	1	0	0	0
Parçadaki Numaralanmış Cümlelerin İçerik ve Özellikleri	1	0	0	0
Paragrafı İkiye Ayırma	1	1	0	100
Düşünceyi Geliştirme Yolları	1	1	0	100
Paragrafın Yardımcı Fikirleri (Düşünceleri)	1	1	0	100
Edebi Akımlar	1	0	1	0
Cumhuriyet Dönemi'nde Hikâye (1923-1940)	2	0	2	0
Tanzimat Dönemi şairlerini tanıtır.	1	1	0	100
Servetfünun Dönemi şiirinin genel özelliklerini kavrar.	1	1	0	100
Saf Şiir	1	0	0	0
Sözcüğü Anlamca Karşılayabilecek Kullanımlar	1	1	0	100
Metindeki Boşlukların Uygun Sözcüklerle Tamamlanması	1	0	1	0
Cumhuriyet Dönemi sohbet yazarlarını tanıtır.	1	0	0	0
ROMAN	1	0	1	0
Dünya Edebiyatında Roman	1	0	1	0
1950-1980 arasında eser veren roman yazarlarını tanıtır.	2	1	1	50
Yazım Kuralları	1	1	0	100
Noktalama İşaretleri	1	0	1	0
ANLATIM BOZUKLUKLARI	2	0	0	0
Cümlelerin Öğeleri	2	0	0	0
Cumhuriyet öncesindeki fıkra türünün genel özelliklerini bilir.	1	0	0	0
Makale türünün genel özelliklerini kavrar ve bilimsel makalenin bölümlerini bilir.	1	0	0	0

	Soru	Doğru	Yanlış	Boş	Net	Başarı
TYT Matematik	30	0	0	30	0,00	% 0
Cevap Anahtarı	B	ACBADACDBADDDDBEEADBADCEAAACCCE				
Cevaplarınız						

	Soru	Doğru	Yanlış	Boş	Net	Başarı
Tarih-1	10	2	3	5	1,25	% 13
Coğrafya-1	10	0	3	7	-0,75	% 0
Felsefe	5	0	0	5	0,00	% 0
Din Kül. ve Ahl. Bil.	5	0	1	4	-0,25	% 0
TYT Sosyal	30	2	7	21	0,25	% 1
Cevap Anahtarı	B	EBADEDCCCEAEADCCABEDBDEECADCAC				
Cevaplarınız	EeAea	eab		b		

	S	D	Y	B%
Tarih-1	10	2	3	20
1700-1774 yılları arasındaki süreçte meydana gelen başlıca siyasi gelişmeleri tarih şeridi ve haritalar üzerinde gösterir	2	1	1	50
Avrupa düşüncesinde meydana gelen değişimleri ve bunların etkilerini analiz eder.	2	1	1	50
Avrupa'daki gelişmelere bağlı olarak Osmanlı idari, askeri ve ekonomik yapısında meydana gelen değişimleri analiz eder	1	0	1	0
Osmanlı devlet idaresi ve toplum düzenindeki çözümleri önleme çabalarını analiz eder.	1	0	0	0
Fransız İhtilali ve Avrupa'da Sanayi Devrimi ile birlikte devlet-toplum ilişkilerinde meydana gelen dönüşümü kavrar.	2	0	0	0
XVII. yüzyılda değişen siyasi rekabet içerisinde Osmanlı Devleti'nin ittifak girişimlerini açıklar.	2	0	0	0
Coğrafya-1	10	3	0	30
Türkiye'de tarım sektörünün özelliklerini açıklar.	2	0	1	0
Tarımın Türkiye ekonomisindeki yerini açıklar.	1	0	1	0
Türkiye'nin madenleri ve enerji kaynaklarının dağılımını açıklar.	3	0	1	0
Türkiye'de sanayi sektörünün özelliklerini açıklar.	3	0	0	0
Biyocoğrafiliğin oluşumu ve azalmasında etkili olan faktörleri açıklar.	1	0	0	0
Felsefe	5	0	0	0
18. yüzyıl-19. yüzyıl felsefesinin karakteristik özelliklerini açıklar.	2	0	0	0
Örnek felsefi metinlerden hareketle 15. yüzyıl-17. yüzyıl filozoflarının felsefi görüşlerini analiz eder.	1	0	0	0
MS 2. yüzyıl-MS 15. yüzyıl felsefesini hazırlayan düşünce ortamını açıklar.	1	0	0	0
Örnek felsefi metinlerden hareketle MS 2. yüzyıl-MS 15. yüzyıl filozoflarının felsefi görüşlerini analiz eder.	1	0	0	0
Din Kül. ve Ahl. Bil.	5	0	1	0
Kur'an-ı Kerim'de geçen bazı kavramları yorumlar.	2	0	1	0
Hz. Muhammed'in peygamberlikle ilgili görevlerini açıklar.	1	0	0	0
Hz. Muhammed'in örnek şahsiyetini tanıtır.	1	0	0	0
Cenaze uğurlama ile ilgili dini uygulamaları örneklerle açıklar.	1	0	0	0

	Soru	Doğru	Yanlış	Boş	Net	Başarı
TYT Fen	30	0	0	30	0,00	% 0
Cevap Anahtarı	B	DBDECEDECCDBCADECCDDABEBEBCCDE				
Cevaplarınız						

11. SINIF KAZANIM DEĞERLENDİRME SINAVI - 5



135,837 % 74,25

MANİSA / ŞEHZADELER
Manisa Kız Anadolu İmam Hatip Lisesi

11E - 25
GÜLTANİŞ

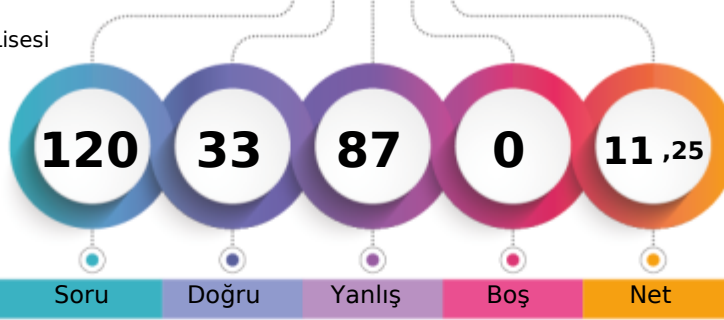

1. Öğrenci

Sizin yeriniz
(7339.)

Sonuncu Öğrenci

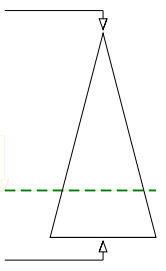

Soru Doğru Yanlış Boş Net

Şube Kurum İlçe İl Genel

Öğrenci Sıra No 3 21 36 357 7339 % 74,25

Sınava Katılan Öğrenci Sayısı 13 68 85 445 9884

		Soru	Doğru	Yanlış	Boş	Net	Başarı
TYT Türkçe		30	4	26	0	-2,50	% 0
Cevap Anahtarı	A	CEACEBEDDEACCCBEBAECBEDBDECCCE					
Cevaplarınız		abACdecDebcdbcaebcdecDebcdeb					

	S	D	Y	B%
Türkçe	30	4	26	13
Söz Öbeklerinde Anlam	2	1	1	50
Sözcüğü Anlamca Karşılayabilecek Kullanımlar	1	0	1	0
Metindeki Boşlukların Uygun Sözcüklerle Tamamlanması	1	1	0	100
Parçadaki Numaralanmış Cümlelerin İçerik ve Özellikleri	1	0	1	0
Cümleler Arasındaki Anlam İlişkileri (Sebep-Sonuç, Amaç-Sonuç, Koşul-Şart, Öznel-Nesnel Yargı, Birbirinin Açıklayıcısı)	1	0	1	0
Düşüncenin Akışını Bozan Cümle	1	0	1	0
Paragrafı İkiye Ayırma	1	1	0	100
Düşünceyi Geliştirme Yolları	1	0	1	0
Paragrafın Yardımcı Fikirleri (Düşünceleri)	1	0	1	0
Edebi Akımlar	1	0	1	0
Cumhuriyet Dönemi'nde Hikâye (1923-1940)	2	0	2	0
Tanzimat Dönemi şairlerini tanıır.	1	0	1	0
Servetifunun Dönemi şiirinin genel özelliklerini kavrar.	1	0	1	0
Saf Şiir	1	0	1	0
Cumhuriyet öncesindeki fıkra türünün genel özelliklerini bilir.	1	0	1	0
1923-1950 arasında eser veren roman yazarlarını tanıır.	1	0	1	0
Makale türünün genel özelliklerini kavrar ve bilimsel makalenin bölümlerini bilir.	1	0	1	0
Cumhuriyet Dönemi sohbet yazarlarını tanıır.	1	0	1	0
ROMAN	1	0	1	0
Dünya Edebiyatında Roman	1	0	1	0
1950-1980 arasında eser veren roman yazarlarını tanıır.	2	1	1	50
Yazım Kuralları	1	0	1	0
Noktalamla İşaretleri	1	0	1	0
ANLATIM BOZUKLUKLARI	2	0	2	0

		Soru	Doğru	Yanlış	Boş	Net	Başarı
TYT Matematik		30	11	19	0	6,25	% 21
Cevap Anahtarı	A	EEAACBADACDBADDDDBCEBDADCEAACCC					
Cevaplarınız		dEdbCdbcbcaebcDeDaecDBeDCEAeCd					

	S	D	Y	B%
Matematik-1	30	11	19	37
Açı ölçü birimlerini açıklayarak birbiri ile ilişkilendirir.	1	0	1	0
Analitik düzlemde doğruların inceleyerek işlemler yapar.	1	1	0	100
Analitik düzlemde iki nokta arasındaki uzaklığı veren bağıntıyı elde ederek problemler çözer.	1	0	1	0
İkinci dereceden bir değişkenli fonksiyonun grafiğini çizerek yorumlar.	7	1	6	14
İkinci dereceden fonksiyonlarla modellenen problemleri çözer.	2	1	1	50
Fonksiyonun grafik ve tablo temsilini kullanarak problem çözer.	2	0	2	0
Bir fonksiyonun grafiğinden, dönüşümler yardımı ile yeni fonksiyon grafikleri çizer.	2	0	2	0
İkinci dereceden bir bilinmeyenli eşitsizliklerin çözüm kümesini bulur.	9	6	3	67
İkinci dereceden bir bilinmeyenli eşitsizlik sistemlerinin çözüm kümesini bulur.	3	2	1	67
İkinci dereceden iki bilinmeyenli denklem sistemlerinin çözüm kümesini bulur.	2	0	2	0

		Soru	Doğru	Yanlış	Boş	Net	Başarı
Tarih-1		10	2	8	0	0,00	% 0
Coğrafya-1		10	3	7	0	1,25	% 13
Felsefe		5	2	3	0	1,25	% 25
Din Kült. ve Ahl. Bil.		5	1	4	0	0,00	% 0
TYT Sosyal		30	8	22	0	2,50	% 8
Cevap Anahtarı	A	ECEBADEDCCEDAEADCCABECBDEACADC					
Cevaplarınız		aCdebcEbdAeEdcAebdAebCdCdebeDb					

	S	D	Y	B%
Tarih-1	10	2	8	20
XVII. yüzyılda değişen siyasi rekabet içerisinde Osmanlı Devleti'nin ittifak girişimlerini açıklar.	2	1	1	50
1700-1774 yılları arasındaki süreçte meydana gelen başlıca siyasi gelişmeleri tarih şeridi ve haritalar üzerinde gösterir.	2	0	2	0
Avrupa düşüncesinde meydana gelen değişimleri ve bunların etkilerini analiz eder.	2	0	2	0
Avrupa'daki gelişmelere bağlı olarak Osmanlı idari, askeri ve ekonomik yapısında meydana gelen değişimleri analiz eder.	1	1	0	100
Osmanlı devlet idaresi ve toplum düzenindeki çözümleri önleme çabalarını analiz eder.	1	0	1	0
Fransız İhtilali ve Avrupa'da Sanayi Devrimi ile birlikte devlet-toplum ilişkilerinde meydana gelen dönüşümü kavrar.	2	0	2	0
Coğrafya-1	10	3	7	30
Biyoçeşitliliğin oluşumu ve azalmasında etkili olan faktörleri açıklar.	1	1	0	100
Türkiye'de tarım sektörünün özelliklerini açıklar.	2	0	2	0
Tarımın Türkiye ekonomisindeki yerini açıklar.	1	0	1	0
Türkiye'nin madenleri ve enerji kaynaklarının dağılımını açıklar.	3	1	2	33
Türkiye'de sanayi sektörünün özelliklerini açıklar.	3	1	2	33
Felsefe	5	2	3	40
MS 2. yüzyıl-MS 15. yüzyıl felsefesini hazırlayan düşünce ortamını açıklar.	1	0	1	0
Örnek felsefi metinlerden hareketle MS 2. yüzyıl-MS 15. yüzyıl filozoflarının felsefi görüşlerini analiz eder.	1	1	0	100
18. yüzyıl -19. yüzyıl felsefesinin karakteristik özelliklerini açıklar.	2	0	2	0
Örnek felsefi metinlerden hareketle 15. yüzyıl-17. yüzyıl filozoflarının felsefi görüşlerini analiz eder.	1	1	0	100
Din Kült. ve Ahl. Bil.	5	1	4	20
Hız Muhammed'in örnek şahsiyetini tanıır.	1	0	1	0
Cenaze uğurlama ile ilgili dini uygulamaları örneklerle açıklar.	1	0	1	0
Kur'an-ı Kerim'de geçen bazı kavramları yorumlar.	2	0	2	0
Hız Muhammed'in peygamberlikle ilgili görevlerini açıklar.	1	1	0	100

		Soru	Doğru	Yanlış	Boş	Net	Başarı
Fizik		10	6	4	0	5,00	% 50
Kimya		10	2	8	0	0,00	% 0
Biyoloji		10	2	8	0	0,00	% 0
TYT Fen		30	10	20	0	5,00	% 17
Cevap Anahtarı	A	ECDBDECEDCDCEBDAEACDEDEABEBEBC					
Cevaplarınız		ECDecECbDeabDeCecdbabEcdEcbdee					

	S	D	Y	B%
Fizik	10	6	4	60
Noktasal yükler için elektriksel potansiyel enerji, elektriksel potansiyel, elektriksel potansiyel farkı ve elektriksel iş ile ilgili hesaplamalar yapar.	1	1	0	100
İki boyutta sabit ivmeli hareket ile ilgili hesaplamalar yapar.	1	1	0	100
Hareketli bir ortamdaki sabit hızlı cisimlerin hareketini farklı gözlem çerçevelerine göre yorumlar.	1	1	0	100
İtme ve çizgisel momentum kavramlarını açıklar.	1	0	1	0
Sürtünmeli yüzeylerde enerji korunumu ve dönüşümlerini analiz eder.	1	0	1	0
Denge ve Denge Şartları	1	1	0	100
Kütle merkezi ve ağırlık merkezi ile ilgili hesaplamalar yapar.	1	1	0	100
Net kuvvet etkisindeki cismin hareketi ile ilgili hesaplamalar yapar.	1	0	1	0
Basit makineler ile ilgili hesaplamalar yapar.	1	1	0	100
Bir boyutta sabit ivmeli hareketi analiz eder.	1	0	1	0
Kimya	10	2	8	20
Atomun kuantum modeliyle açıklar. Nötr atomların elektron dizilimleriyle periyodik sistemdeki yerleri arasında ilişki kurar.	1	0	1	0
Periyodik özelliklerdeki cismin hareketi ile ilgili hesaplamalar yapar.	1	0	1	0
Gaz yasalarını açıklar.	1	1	0	100
Gaz karışımının kısmi basınçlarının günlük hayattan örneklerle açıklar.	1	0	1	0
Gazların sıkışma/genleşme sürecinde gerçek gaz ve ideal gaz kavramlarını karşılaştırır.	1	1	0	100
Çözünen madde miktarı ile farklı derişim birimlerini ilişkilendirir.	1	0	1	0
Çözünürlüğün sıcaklık ve basınçla ilişkisini açıklar.	2	0	2	0
Oluşum Entalpisi	1	0	1	0
Bağ enerjileri ile tepkime entalpisi arasındaki ilişkiyi açıklar.	1	0	1	0
Biyoloji	10	2	8	20
Endokrin bezleri ve bu bezlerin salgıladıkları hormonları açıklar.	1	0	1	0
Sinir sisteminin yapı, görev ve işleyişini açıklar.	1	1	0	100
Duyu organlarının yapısını ve işleyişini açıklar.	1	0	1	0
Destek ve hareket sisteminin yapı, görev ve işleyişini açıklar.	1	0	1	0

11. SINIF KAZANIM DEĞERLENDİRME SINAVI - 5



0,000

% 93,97

MANİSA / ŞEHZADELER
Manisa Kız Anadolu İmam Hatip Lisesi

11E - 97
GÜNEŞ ÖZCAN

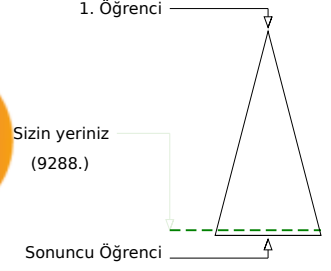
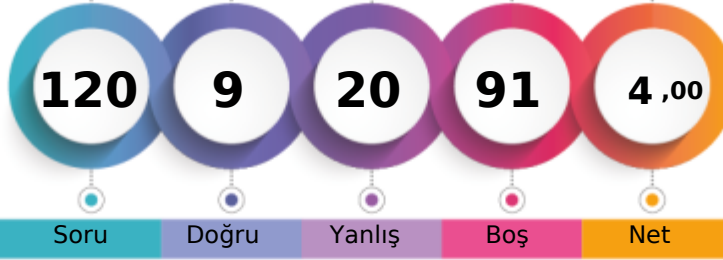

Soru Doğru Yanlış Boş Net

	Şube	Kurum	İlçe	İl	Genel
Öğrenci Sıra No	11	55	71	424	9288 % 93,97
Sınava Katılan Öğrenci Sayısı	13	68	85	445	9884

	Soru	Doğru	Yanlış	Boş	Net	Başarı
TYT Türkçe	30	0	0	30	0,00	% 0
Cevap Anahtarı	B	CEBEDDEACCBECEAECEBEDBDECCEBAB				
Cevaplarınız						

	Soru	Doğru	Yanlış	Boş	Net	Başarı
TYT Matematik	30	0	0	30	0,00	% 0
Cevap Anahtarı	B	ACBADACDBADDDDBEEADBADCEAACCCCE				
Cevaplarınız						

	Soru	Doğru	Yanlış	Boş	Net	Başarı
Tarih-1	10	5	5	0	3,75	% 38
Coğrafya-1	10	2	8	0	0,00	% 0
Felsefe	5	1	3	1	0,25	% 5
Din Kül. ve Ahl. Bil.	5	1	4	0	0,00	% 0
TYT Sosyal	30	9	20	1	4,00	% 13
Cevap Anahtarı	B	EBADEDCCCEAEADCCABEDBDEECADCAC				
Cevaplarınız	aBeDEceCEeAbAbbedeccc babCeebAe					

	Soru	Doğru	Yanlış	Boş	Net	Başarı
TYT Fen	30	0	0	30	0,00	% 0
Cevap Anahtarı	B	DBDECEDECCEDBCADECCDDABEBEBCCDE				
Cevaplarınız						

	S	D	Y	B%
Tarih-1	10	5	5	50
1700-1774 yılları arasındaki süreçte meydana gelen başlıca siyasi gelişmeleri tarih şeridi ve haritalar üzerinde gösterir.	2	1	1	50
Avrupa düşüncesinde meydana gelen değişimleri ve bunların etkilerini analiz eder.	2	1	1	50
Avrupa'daki gelişmelere bağlı olarak Osmanlı idari, askeri ve ekonomik yapısında meydana gelen değişimleri analiz eder.	1	1	0	100
Osmanlı devlet idaresi ve toplum düzenindeki çözümleri önleme çabalarını analiz eder.	1	0	1	0
Fransız İhtilali ve Avrupa'da Sanayi Devrimi ile birlikte devlet-toplum ilişkilerinde meydana gelen dönüşümü kavrar.	2	1	1	50
XVII. yüzyılda değişen siyasi rekabet içerisinde Osmanlı Devleti'nin ittifak girişimlerini açıklar.	2	1	1	50
Coğrafya-1	10	2	8	20
Türkiye'de tarım sektörünün özelliklerini açıklar.	2	1	1	50
Tarımın Türkiye ekonomisindeki yerini açıklar.	1	0	1	0
Türkiye'nin madenleri ve enerji kaynaklarının dağılımını açıklar.	3	1	2	33
Türkiye'de sanayi sektörünün özelliklerini açıklar.	3	0	3	0
Biyocoğrafyanın oluşumu ve azalmasında etkili olan faktörleri açıklar.	1	0	1	0
Felsefe	5	1	3	20
18. yüzyıl-19. yüzyıl felsefesinin karakteristik özelliklerini açıklar.	2	0	1	0
Örnek felsefi metinlerden hareketle 15. yüzyıl-17. yüzyıl filozoflarının felsefi görüşlerini analiz eder.	1	0	1	0
MS 2. yüzyıl-MS 15. yüzyıl felsefesini hazırlayan düşünce ortamını açıklar.	1	0	1	0
Örnek felsefi metinlerden hareketle MS 2. yüzyıl-MS 15. yüzyıl filozoflarının felsefi görüşlerini analiz eder.	1	1	0	100
Din Kül. ve Ahl. Bil.	5	1	4	20
Kur'an-ı Kerim'de geçen bazı kavramları yorumlar.	2	0	2	0
Hz. Muhammed'in peygamberlikle ilgili görevlerini açıklar.	1	0	1	0
Hz. Muhammed'in örnek şahsiyetini tanıtır.	1	1	0	100
Cenaze uğurlama ile ilgili dini uygulamaları örneklerle açıklar.	1	0	1	0

11. SINIF KAZANIM DEĞERLENDİRME SINAVI - 5



113,297 % 86,82

MANİSA / ŞEHZADELER
Manisa Kız Anadolu İmam Hatip Lisesi

11E - 935
LİN HARNUK

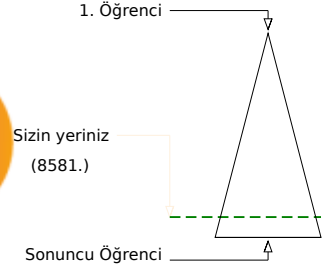
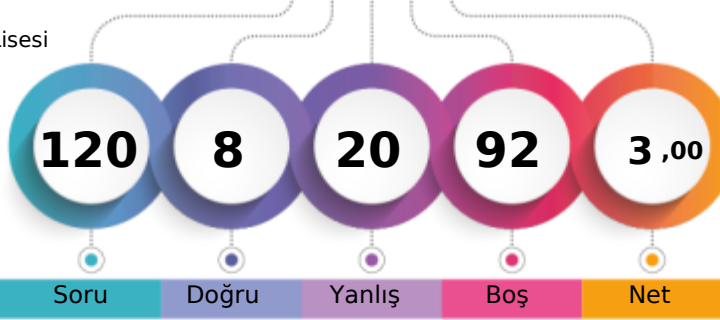

	Şube	Kurum	İlçe	İl	Genel
Öğrenci Sıra No	10	43	59	405	8581 % 86,82
Sınava Katılan Öğrenci Sayısı	13	68	85	445	9884

	Soru	Doğru	Yanlış	Boş	Net	Başarı
TYT Türkçe	30	2	5	23	0,75	% 3
Cevap Anahtarı	A CEACEBEDDEACCCBEBAECBEDBDECC					
Cevaplarınız	a C c e ac C					

	S	D	Y	B%
Türkçe	30	2	5	7
Söz Öbeklerinde Anlam	2	1	1	50
Sözcüğü Anlamca Karşılayabilecek Kullanımlar	1	0	0	0
Metindeki Boşlukların Uygun Sözcüklerle Tamamlanması	1	0	0	0
Parçadaki Numaralanmış Cümlelerin İçerik ve Özellikleri	1	0	0	0
Cümleler Arasındaki Anlam İlişkileri (Sebep-Sonuç, Amaç-Sonuç, Koşul-Şart, Özel-Nesnel Yargı, Birbirinin Açıklayıcısı)	1	0	0	0
Düşüncenin Akışını Bozan Cümle	1	0	0	0
Paragrafı İkiye Ayırma	1	0	0	0
Düşüncüyü Geliştirme Yolları	1	0	0	0
Paragrafın Yardımcı Fikirleri (Düşünceleri)	1	0	0	0
Edebi Akımlar	1	0	1	0
Cumhuriyet Dönemi'nde Hikâye (1923-1940)	2	0	0	0
Tanzimat Dönemi şairlerini tanıır.	1	0	1	0
Servetifunun Dönemi şiirinin genel özelliklerini kavrar.	1	0	0	0
Saf Şiir	1	0	0	0
Cumhuriyet öncesindeki fıkra türünün genel özelliklerini bilir.	1	0	0	0
1923-1950 arasında eser veren roman yazarlarını tanıır.	1	0	1	0
Makale türünün genel özelliklerini kavrar ve bilimsel makalenin bölümlerini bilir.	1	0	1	0
Cumhuriyet Dönemi sohbet yazarlarını tanıır.	1	0	0	0
ROMAN	1	1	0	100
Dünya Edebiyatında Roman	1	0	0	0
1950-1980 arasında eser veren roman yazarlarını tanıır.	2	0	0	0
Yazım Kuralları	1	0	0	0
Noktalama İşaretleri	1	0	0	0
ANLATIM BOZUKLUKLARI	2	0	0	0

	Soru	Doğru	Yanlış	Boş	Net	Başarı
TYT Matematik	30	3	3	24	2,25	% 8
Cevap Anahtarı	A EEAAACBADACDBADDDDBCEADBADCEAAC					
Cevaplarınız	E a d b D C					

	S	D	Y	B%
Matematik-1	30	3	3	10
Açı ölçü birimlerini açıklayarak birbiri ile ilişkilendirir.	1	1	0	100
Analitik düzlemde doğruların incelenerek işlemler yapar.	1	0	0	0
Analitik düzlemde iki nokta arasındaki uzaklığı veren bağıntıyı elde ederek problemler çözer.	1	0	0	0
İkinci dereceden bir değişkenli fonksiyonun grafiğini çizerek yorumlar.	7	1	1	14
İkinci dereceden fonksiyonlarla modellenen problemleri çözer.	2	0	1	0
Fonksiyonun grafik ve tablo temsilini kullanarak problem çözer.	2	0	0	0
Bir fonksiyonun grafiğinden, dönüşümler yardımı ile yeni fonksiyon grafikleri çizer.	2	0	1	0
İkinci dereceden bir bilinmeyenli eşitsizliklerin çözüm kümesini bulur.	9	0	0	0
İkinci dereceden bir bilinmeyenli eşitsizlik sistemlerinin çözüm kümesini bulur.	3	0	0	0
İkinci dereceden iki bilinmeyenli denklem sistemlerinin çözüm kümesini bulur.	2	1	0	50

	Soru	Doğru	Yanlış	Boş	Net	Başarı
Tarih-1	10	2	1	7	1,75	% 18
Coğrafya-1	10	0	3	7	-0,75	% 0
Felsefe	5	0	1	4	-0,25	% 0
Din Kült. ve Ahl. Bil.	5	0	0	5	0,00	% 0
TYT Sosyal	30	2	5	23	0,75	% 3
Cevap Anahtarı	A ECEBADEDCCDAEADCCABECBDEACADC					
Cevaplarınız	E B b d d a c					

	S	D	Y	B%
Tarih-1	10	2	1	20
XVII. yüzyılda değişen siyasi rekabet içerisinde Osmanlı Devleti'nin ittifak girişimlerini açıklar.	2	1	0	50
1700-1774 yılları arasındaki süreçte meydana gelen başlıca siyasi gelişmeleri tarih şeridi ve haritalar üzerinde gösterir.	2	1	0	50
Avrupa düşüncesinde meydana gelen değişimleri ve bunların etkilerini analiz eder.	2	0	0	0
Avrupa'daki gelişmelere bağlı olarak Osmanlı idari, askeri ve ekonomik yapısında meydana gelen değişimleri analiz eder.	1	0	0	0
Osmanlı devlet idaresi ve toplum düzenindeki çözümleri önleme çabalarını analiz eder.	1	0	0	0
Fransız İhtilali ve Avrupa'da Sanayi Devrimi ile birlikte devlet-toplum ilişkilerinde meydana gelen dönüşümü kavrar.	2	0	1	0
Coğrafya-1	10	0	3	0
Biyoçeşitliliğin oluşumu ve azalmasında etkili olan faktörleri açıklar.	1	0	0	0
Türkiye'de tarım sektörünün özelliklerini açıklar.	2	0	1	0
Tarımın Türkiye ekonomisindeki yerini açıklar.	1	0	0	0
Türkiye'nin madenleri ve enerji kaynaklarının dağılımını açıklar.	3	0	1	0
Türkiye'de sanayi sektörünün özelliklerini açıklar.	3	0	1	0
Felsefe	5	0	1	0
MS 2. yüzyıl-MS 15. yüzyıl felsefesini hazırlayan düşünce ortamını açıklar.	1	0	1	0
Örnek felsefi metinlerden hareketle MS 2. yüzyıl-MS 15. yüzyıl filozoflarının felsefi görüşlerini analiz eder.	1	0	0	0
18. yüzyıl -19. yüzyıl felsefesinin karakteristik özelliklerini açıklar.	2	0	0	0
Örnek felsefi metinlerden hareketle 15. yüzyıl-17. yüzyıl filozoflarının felsefi görüşlerini analiz eder.	1	0	0	0
Din Kült. ve Ahl. Bil.	5	0	0	0
Hz. Muhammed'in örnek şahsiyetini tanıır.	1	0	0	0
Cenaze uğurlama ile ilgili dini uygulamaları örneklerle açıklar.	1	0	0	0
Kur'an'da Kerim'in geçen bazı kavramları yorumlar.	2	0	0	0
Hz. Muhammed'in peygamberlikle ilgili görevlerini açıklar.	1	0	0	0

	Soru	Doğru	Yanlış	Boş	Net	Başarı
Fizik	10	1	3	6	0,25	% 3
Kimya	10	0	3	7	-0,75	% 0
Biyoloji	10	0	1	9	-0,25	% 0
TYT Fen	30	1	7	22	-0,75	% 0
Cevap Anahtarı	A ECEBDECEDECDCBCEADCEDEABEBEBC					
Cevaplarınız	E b b e b c c *					

	S	D	Y	B%
Fizik	10	1	3	10
Noktasal yükler için elektriksel potansiyel enerji, elektriksel potansiyel, elektriksel potansiyel farkı ve elektriksel iş ile ilgili hesaplamalar yapar.	1	0	1	100
İki boyutta sabit ivmeli hareket ile ilgili hesaplamalar yapar.	1	0	1	0
Hareketli bir ortamdaki sabit hızlı cisimlerin hareketini farklı gözlem çerçevelerine göre yorumlar.	1	0	0	0
İtme ve çizgisel momentum kavramlarını açıklar.	1	0	0	0
Sürtünmeli yüzeylerde enerji korunumu ve dönüşümlerini analiz eder.	1	0	1	0
Denge ve Denge Şartları	1	0	0	0
Kütle merkezi ve ağırlık merkezi ile ilgili hesaplamalar yapar.	1	0	0	0
Net kuvvet etkisindeki cismin hareketi ile ilgili hesaplamalar yapar.	1	0	0	0
Basit makineler ile ilgili hesaplamalar yapar.	1	0	1	0
Bir boyutta sabit ivmeli hareketi analiz eder.	1	0	0	0
Kimya	10	0	3	0
Atomun kuantum modeliyle açıklar. Nötr atomların elektron dizilimleriyle periyodik sistemdeki yerleri arasında ilişki kurar.	1	0	0	0
Periyodik özelliklerdeki cismin hareketi ile ilgili hesaplamalar yapar.	1	0	0	0
Gaz yasalarını açıklar.	1	0	1	0
Gaz karışımının kısmi basınçlarının günlük hayattan örneklerle açıklar.	1	0	0	0
Gazların sıkışma/genleşme sürecinde gerçek gaz ve ideal gaz kavramlarını karşılaştırır.	1	0	0	0
Çözünen madde miktarı ile farklı derişim birimlerini ilişkilendirir.	1	0	1	0
Çözünürlüğün sıcaklık ve basınçla ilişkisini açıklar.	2	0	1	0
Oluşum Entalpisi	1	0	0	0
Bağ enerjileri ile tepkime entalpisi arasındaki ilişkiyi açıklar.	1	0	0	0
Biyoloji	10	0	1	0
Endokrin bezleri ve bu bezlerin salgıladıkları hormonları açıklar.	1	0	0	0
Sinir sisteminin yapı, görev ve işleyişini açıklar.	1	0	0	0
Duyu organlarının yapısını ve işleyişini açıklar.	1	0	1	0
Destek ve hareket sisteminin yapı, görev ve işleyişini açıklar.	1	0	0	0

11. SINIF KAZANIM DEĞERLENDİRME SINAVI - 5



148,452 % 66,67

MANİSA / ŞEHZADELER
Manisa Kız Anadolu İmam Hatip Lisesi

11E - 822
MERVE DOĞRU

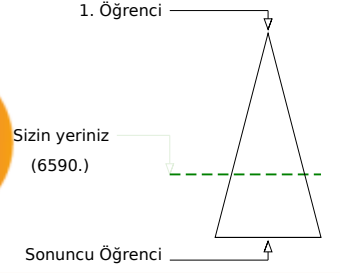
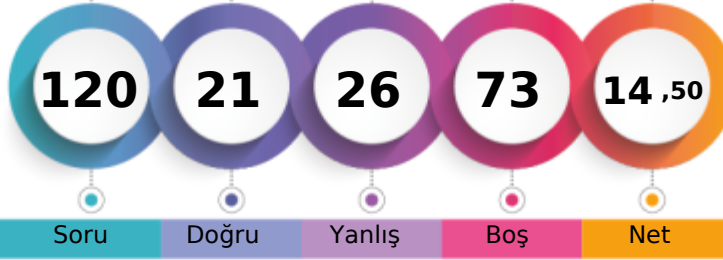

Şube	Kurum	İlçe	İl	Genel
Öğrenci Sıra No	2	14	24	318
Sınava Katılan Öğrenci Sayısı	13	68	85	445
				6590 % 66,67
				9884

	Soru	Doğru	Yanlış	Boş	Net	Başarı
TYT Türkçe	30	11	9	10	8,75	% 29
Cevap Anahtarı	B	CEBEDDEACCBECEAECEBDEBDECEBABB				
Cevaplarınız		ab EDDE dCC CEbEecbD b d B				

	S	D	Y	B%
Türkçe	30	11	9	37
Söz Öbeklerinde Anlam	2	1	1	50
Düşüncenin Akışını Bozan Cümle	1	0	1	0
Cümleler Arasındaki Anlam İlişkileri (Sebeup-Sonuç, Amaç-Sonuç, Koşul-Şart, Özne-Nesnel Yargı, Birbirinin Açıklayıcısı)	1	0	0	0
Parçadaki Numaralanmış Cümlelerin İçerik ve Özellikleri	1	1	0	100
Paragrafı İkiye Ayırma	1	1	0	100
Düşünceyi Geliştirme Yolları	1	1	0	100
Paragrafın Yardımcı Fikirleri (Düşünceleri)	1	1	0	100
Edebi Akımlar	1	0	0	0
Cumhuriyet Dönemi'nde Hikâye (1923-1940)	2	1	1	50
Tanzimat Dönemi şairlerini tanıtır.	1	1	0	100
Servetfünun Dönemi şiirinin genel özelliklerini kavrar.	1	0	0	0
Saf Şiir	1	0	0	0
Sözcüğü Anlamca Karşılayabilecek Kullanımlar	1	1	0	100
Metindeki Boşlukların Uygun Sözcüklerle Tamamlanması	1	0	1	0
Cumhuriyet Dönemi sohbet yazarlarını tanıtır.	1	1	0	100
ROMAN	1	0	1	0
Dünya Edebiyatında Roman	1	0	1	0
1950-1980 arasında eser veren roman yazarlarını tanıtır.	2	1	1	50
Yazım Kuralları	1	0	0	0
Noktalama İşaretleri	1	0	1	0
ANLATIM BOZUKLUKLARI	2	0	0	0
Cümlelerin Öğeleri	2	0	1	0
Cumhuriyet öncesindeki fıkra türünün genel özelliklerini bilir.	1	1	0	100
Makale türünün genel özelliklerini kavrar ve bilimsel makalenin bölümlerini bilir.	1	0	0	0

	Soru	Doğru	Yanlış	Boş	Net	Başarı
TYT Matematik	30	0	0	30	0,00	% 0
Cevap Anahtarı	B	ACBADACDBADDDDBEEADBADCEAACCE				
Cevaplarınız						

	Soru	Doğru	Yanlış	Boş	Net	Başarı
Tarih-1	10	7	3	0	6,25	% 63
Coğrafya-1	10	0	8	2	-2,00	% 0
Felsefe	5	3	2	0	2,50	% 50
Din Kül. ve Ahl. Bil.	5	0	4	1	-1,00	% 0
TYT Sosyal	30	10	17	3	5,75	% 19
Cevap Anahtarı	B	EBADEDCCCEAEADCCABEDBDEECADCAC				
Cevaplarınız		EeADabCCECeab aad dbaDcECbead				

	S	D	Y	B%
Tarih-1	10	7	3	70
1700-1774 yılları arasındaki süreçte meydana gelen başlıca siyasi gelişmeleri tarih şeridi ve haritalar üzerinde gösterir	2	1	1	50
Avrupa düşüncesinde meydana gelen değişimleri ve bunların etkilerini analiz eder.	2	2	0	100
Avrupa'daki gelişmelere bağlı olarak Osmanlı idari, askeri ve ekonomik yapısında meydana gelen değişimleri analiz eder	1	0	1	0
Osmanlı devlet idaresi ve toplum düzenindeki çözümleri önleme çabalarını analiz eder.	1	0	1	0
Fransız İhtilali ve Avrupa'da Sanayi Devrimi ile birlikte devlet-toplum ilişkilerinde meydana gelen dönüşümü kavrar.	2	2	0	100
XVII. yüzyılda değişen siyasi rekabet içerisinde Osmanlı Devleti'nin ittifak girişimlerini açıklar.	2	2	0	100
Coğrafya-1	10	0	8	0
Türkiye'de tarım sektörünün özelliklerini açıklar.	2	0	2	0
Tarımın Türkiye ekonomisindeki yerini açıklar.	1	0	1	0
Türkiye'nin madenleri ve enerji kaynaklarının dağılımını açıklar.	3	0	2	0
Türkiye'de sanayi sektörünün özelliklerini açıklar.	3	0	2	0
Biyoçeşitliliğin oluşumu ve azalmasında etkili olan faktörleri açıklar.	1	0	1	0
Felsefe	5	3	2	60
18. yüzyıl-19. yüzyıl felsefesinin karakteristik özelliklerini açıklar.	2	0	2	0
Örnek felsefi metinlerden hareketle 15. yüzyıl-17. yüzyıl filozoflarının felsefi görüşlerini analiz eder.	1	1	0	100
MS 2. yüzyıl-MS 15. yüzyıl felsefesini hazırlayan düşünce ortamını açıklar.	1	1	0	100
Örnek felsefi metinlerden hareketle MS 2. yüzyıl-MS 15. yüzyıl filozoflarının felsefi görüşlerini analiz eder.	1	1	0	100
Din Kül. ve Ahl. Bil.	5	0	4	0
Kur'an-ı Kerim'de geçen bazı kavramları yorumlar.	2	0	2	0
Hz. Muhammed'in peygamberlikle ilgili görevlerini açıklar.	1	0	1	0
Hz. Muhammed'in örnek şahsiyetini tanıtır.	1	0	1	0
Cenaze uğurlama ile ilgili dini uygulamaları örneklerle açıklar.	1	0	0	0

	Soru	Doğru	Yanlış	Boş	Net	Başarı
TYT Fen	30	0	0	30	0,00	% 0
Cevap Anahtarı	B	DBDECEDECCDBCADECCDDABEBEBCCDE				
Cevaplarınız						

11. SINIF KAZANIM DEĞERLENDİRME SINAVI - 5



158,112 % 60,82

MANİSA / ŞEHZADELER
Manisa Kız Anadolu İmam Hatip Lisesi

11E - 497
MERVENUR ALKAN

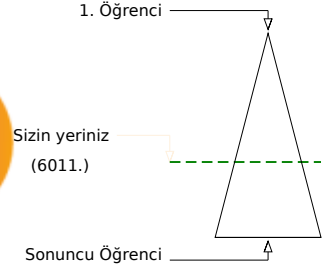
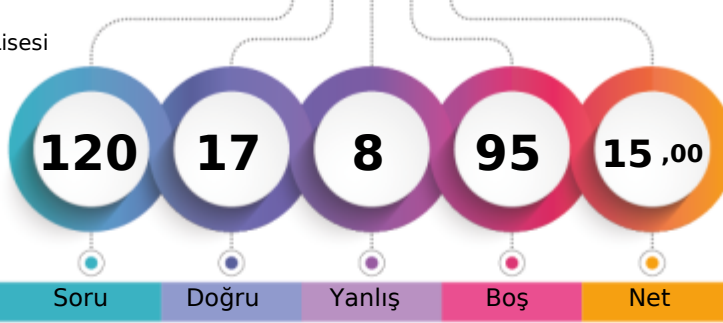

Soru Doğru Yanlış Boş Net

Şube Kurum İlçe İl Genel

Öğrenci Sıra No 1 10 19 289 6011 % 60,82

Sınava Katılan Öğrenci Sayısı 13 68 85 445 9884

		Soru	Doğru	Yanlış	Boş	Net	Başarı
TYT Türkçe		30	14	4	12	13,00	% 43
Cevap Anahtarı	A	CEACEBEDDEACCCBEBAECCBEDBDECCCE					
Cevaplarınız		CEbCEB DDE C C E b C DcD b					

	S	D	Y	B%
Türkçe	30	14	4	47
Söz Öbeklerinde Anlam	2	2	0	100
Sözcüğü Anlamca Karşılayabilecek Kullanımlar	1	1	0	100
Metindeki Boşlukların Uygun Sözcüklerle Tamamlanması	1	0	1	0
Parçadaki Numaralanmış Cümlelerin İçerik ve Özellikleri	1	1	0	100
Cümleler Arasındaki Anlam İlişkileri (Sebep-Sonuç, Amaç-Sonuç, Koşul-Şart, Özne-Nesnel Yargı, Birbirinin Açıklayıcısı)	1	1	0	100
Düşüncenin Akışını Bozan Cümle	1	0	0	0
Paragrafı İkiye Ayırma	1	1	0	100
Düşünceyi Geliştirme Yolları	1	1	0	100
Paragrafın Yardımcı Fikirleri (Düşünceleri)	1	1	0	100
Edebi Akımlar	1	0	0	0
Cumhuriyet Dönemi'nde Hikâye (1923-1940)	2	1	0	50
Tanzimat Dönemi şairlerini tanıır.	1	1	0	100
Servetifunun Dönemi şiirinin genel özelliklerini kavrar.	1	0	0	0
Saf Şiir	1	1	0	100
Cumhuriyet öncesindeki fıkra türünün genel özelliklerini bilir.	1	0	0	0
1923-1950 arasında eser veren roman yazarlarını tanıır.	1	0	0	0
Makale türünün genel özelliklerini kavrar ve bilimsel makalenin bölümlerini bilir.	1	0	1	0
Cumhuriyet Dönemi sohbet yazarlarını tanıır.	1	0	0	0
ROMAN	1	1	0	100
Dünya Edebiyatında Roman	1	0	0	0
1950-1980 arasında eser veren roman yazarlarını tanıır.	2	1	0	50
Yazım Kuralları	1	0	1	0
Noktalama İşaretleri	1	1	0	100
ANLATIM BOZUKLUKLARI	2	0	0	0

		Soru	Doğru	Yanlış	Boş	Net	Başarı
TYT Matematik		30	0	1	29	-0,25	% 0
Cevap Anahtarı	A	EEAACBADACDBADDDDBCEBDADCEAAC					
Cevaplarınız		a					

	S	D	Y	B%
Matematik-1	30	0	1	0
Açı ölçü birimlerini açıklayarak birbiri ile ilişkilendirir.	1	0	0	0
Analitik düzlemde doğruların inceleyerek işlemler yapar.	1	0	0	0
Analitik düzlemde iki nokta arasındaki uzaklığı veren bağıntıyı elde ederek problemler çözer.	1	0	0	0
İkinci dereceden bir değişkenli fonksiyonun grafiğini çizerek yorumlar.	7	0	0	0
İkinci dereceden fonksiyonlarla modellenen problemleri çözer.	2	0	0	0
Fonksiyonun grafik ve tablo temsilini kullanarak problem çözer.	2	0	0	0
Bir fonksiyonun grafiğinden, dönüşümler yardımı ile yeni fonksiyon grafikleri çizer.	2	0	0	0
İkinci dereceden bir bilinmeyenli eşitsizliklerin çözüm kümesini bulur.	9	0	0	0
İkinci dereceden bir bilinmeyenli eşitsizlik sistemlerinin çözüm kümesini bulur.	3	0	0	0
İkinci dereceden iki bilinmeyenli denklem sistemlerinin çözüm kümesini bulur.	2	0	1	0

		Soru	Doğru	Yanlış	Boş	Net	Başarı
Tarih-1		10	2	2	6	1,50	% 15
Coğrafya-1		10	0	1	9	-0,25	% 0
Felsefe		5	1	0	4	1,00	% 20
Din Kült. ve Ahl. Bil.		5	0	0	5	0,00	% 0
TYT Sosyal		30	3	3	24	2,25	% 8
Cevap Anahtarı	A	ECEBADEDCCEDA EADCCABECBDEACADC					
Cevaplarınız		Ee B a a E					

	S	D	Y	B%
Tarih-1	10	2	2	20
XVII. yüzyılda değişen siyasi rekabet içerisinde Osmanlı Devleti'nin ittifak girişimlerini açıklar.	2	1	1	50
1700-1774 yılları arasındaki süreçte meydana gelen başlıca siyasi gelişmeleri tarih şeridi ve haritalar üzerinde gösterir.	2	1	0	50
Avrupa düşüncesinde meydana gelen değişimleri ve bunların etkilerini analiz eder.	2	0	0	0
Avrupa'daki gelişmelere bağlı olarak Osmanlı idari, askerî ve ekonomik yapısında meydana gelen değişimleri analiz eder.	1	0	0	0
Osmanlı devlet idaresi ve toplum düzenindeki çözümleri önleme çabalarını analiz eder.	1	0	0	0
Fransız İhtilali ve Avrupa'da Sanayi Devrimi ile birlikte devlet-toplum ilişkilerinde meydana gelen dönüşümü kavrar.	2	0	1	0
Coğrafya-1	10	0	1	0
Biyocoşulülün oluşumu ve azalmasında etkili olan faktörleri açıklar.	1	0	0	0
Türkiye'de tarım sektörünün özelliklerini açıklar.	2	0	0	0
Tarımın Türkiye ekonomisindeki yerini açıklar.	1	0	0	0
Türkiye'nin madenleri ve enerji kaynaklarının dağılımını açıklar.	3	0	0	0
Türkiye'de sanayi sektörünün özelliklerini açıklar.	3	0	1	0
Felsefe	5	1	0	20
MS 2. yüzyıl-MS 15. yüzyıl felsefesini hazırlayan düşünce ortamını açıklar.	1	1	0	100
Örnek felsefi metinlerden hareketle MS 2. yüzyıl-MS 15. yüzyıl filozoflarının felsefi görüşlerini analiz eder.	1	0	0	0
18. yüzyıl -19. yüzyıl felsefesinin karakteristik özelliklerini açıklar.	2	0	0	0
Örnek felsefi metinlerden hareketle 15. yüzyıl-17. yüzyıl filozoflarının felsefi görüşlerini analiz eder.	1	0	0	0
Din Kült. ve Ahl. Bil.	5	0	0	0
Hız. Muhammed'in örnek şahsiyetini tanıır.	1	0	0	0
Cenaze uğurlama ile ilgili dini uygulamaları örneklerle açıklar.	1	0	0	0
Kur'an-ı Kerim'de geçen bazı kavramları yorumlar.	2	0	0	0
Hız. Muhammed'in peygamberlikle ilgili görevlerini açıklar.	1	0	0	0

		Soru	Doğru	Yanlış	Boş	Net	Başarı
TYT Fen		30	0	0	30	0,00	% 0
Cevap Anahtarı	A	ECDBDECEDCDCBCDAECCDEABEBEBC					
Cevaplarınız							

11. SINIF KAZANIM DEĞERLENDİRME SINAVI - 5



0,000

% 93,97

MANİSA / ŞEHZADELER
Manisa Kız Anadolu İmam Hatip Lisesi

11E - 868
SEVİLAY ARSLAN

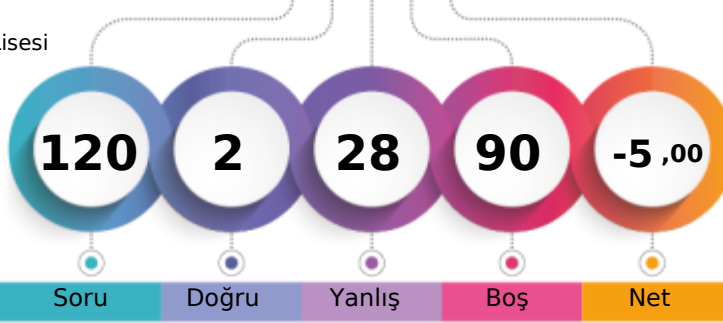

1. Öğrenci

Sizin yeriniz
(9288.)

Sonuncu Öğrenci

Soru

Doğru

Yanlış

Boş

Net

Şube

Kurum

İlçe

İl

Genel

Öğrenci Sıra No

11

55

71

424

9288

% 93,97

Sınava Katılan Öğrenci Sayısı

13

68

85

445

9884

		Soru	Doğru	Yanlış	Boş	Net	Başarı
TYT Türkçe		30	2	28	0	-5,00	% 0
Cevap Anahtarı	B	CEBEDDEACCBECEAECEBDEBDECEBABB					
Cevaplarınız		baabcbaAabbadedccbdbbedbcebcBde					

S	D	Y	B%
30	2	28	7
Türkçe			
Söz Öbeklerinde Anlam			
2	0	2	0
Düşüncenin Akışını Bozan Cümle			
1	0	1	0
Cümleler Arasındaki Anlam İlişkileri (Sebep-Sonuç, Amaç-Sonuç, Koşul-Şart, Özne-Nesnel Yargı, Birbirinin Açıklayıcısı)			
1	0	1	0
Parçadaki Numaralanmış Cümlelerin İçerik ve Özellikleri			
1	0	1	0
Paragrafı İkiye Ayırma			
1	0	1	0
Düşünceyi Geliştirme Yolları			
1	0	1	0
Paragrafın Yardımcı Fikirleri (Düşünceleri)			
1	0	1	0
Edebi Akımlar			
1	1	0	100
Cumhuriyet Dönemi'nde Hikâye (1923-1940)			
2	0	2	0
Tanzimat Dönemi şairlerini tanıtır.			
1	0	1	0
Servetfünun Dönemi şiirinin genel özelliklerini kavrar.			
1	0	1	0
Saf Şiir			
1	0	1	0
Sözcüğü Anlamca Karşılayabilecek Kullanımlar			
1	0	1	0
Metindeki Boşlukların Uygun Sözcüklerle Tamamlanması			
1	0	1	0
Cumhuriyet Dönemi sohbet yazarlarını tanıtır.			
1	0	1	0
ROMAN			
1	0	1	0
Dünya Edebiyatında Roman			
1	0	1	0
1950-1980 arasında eser veren roman yazarlarını tanıtır.			
2	0	2	0
Yazım Kuralları			
1	0	1	0
Noktalama İşaretleri			
1	0	1	0
ANLATIM BOZUKLUKLARI			
2	0	2	0
Cümlelerin Öğeleri			
2	0	2	0
Cumhuriyet öncesindeki fıkra türünün genel özelliklerini bilir.			
1	1	0	100
Makale türünün genel özelliklerini kavrar ve bilimsel makalenin bölümlerini bilir.			
1	0	1	0

		Soru	Doğru	Yanlış	Boş	Net	Başarı
TYT Sosyal		30	0	0	30	0,00	% 0
Cevap Anahtarı	B	EBADEDCCCEAEADCCABEDBDEECADCCAC					
Cevaplarınız							

		Soru	Doğru	Yanlış	Boş	Net	Başarı
TYT Matematik		30	0	0	30	0,00	% 0
Cevap Anahtarı	B	ACBADACDBADDDDBEEADBADCEAACCCCE					
Cevaplarınız							

		Soru	Doğru	Yanlış	Boş	Net	Başarı
TYT Fen		30	0	0	30	0,00	% 0
Cevap Anahtarı	B	DBDECEDECCDBCADECCDDABEBEBCCDE					
Cevaplarınız							

11. SINIF KAZANIM DEĞERLENDİRME SINAVI - 5



118,192 % 84,37

MANİSA / ŞEHZADELER
Manisa Kız Anadolu İmam Hatip Lisesi

11E - 505
TABAREK ALASALI

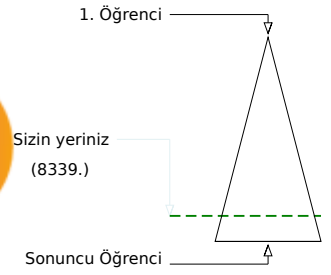
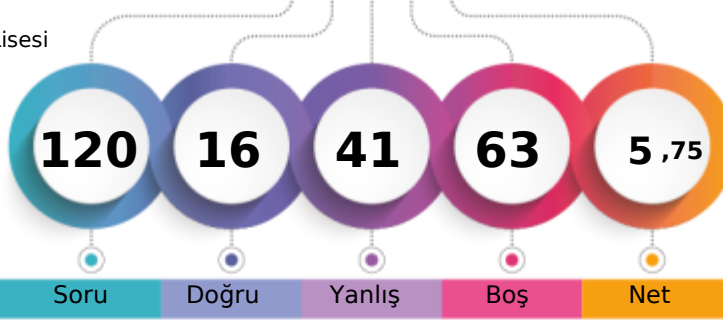

	Şube	Kurum	İlçe	İl	Genel
Öğrenci Sıra No	9	39	55	397	8339 % 84,37
Sınava Katılan Öğrenci Sayısı	13	68	85	445	9884

	Soru	Doğru	Yanlış	Boş	Net	Başarı
TYT Türkçe	30	3	13	14	-0,25	% 0
Cevap Anahtarı	A CEACEBEDDEACCCBEBAECBEDBDECCCE					
Cevaplarınız	Cbceaddba d Ce b dB d					

	S	D	Y	B%
Türkçe	30	3	13	10
Söz Öbeklerinde Anlam	2	1	1	50
Sözcüğü Anlamca Karşılayabilecek Kullanımlar	1	0	1	0
Metindeki Boşlukların Uygun Sözcüklerle Tamamlanması	1	0	1	0
Parçadaki Numaralanmış Cümlelerin İçerik ve Özellikleri	1	0	1	0
Cümleler Arasındaki Anlam İlişkileri (Sebep-Sonuç, Amaç-Sonuç, Koşul-Şart, Özel-Nesnel Yargı, Birbirinin Açıklayıcısı)	1	0	1	0
Düşüncenin Akışını Bozan Cümle	1	0	1	0
Paragrafı İkiye Ayırma	1	0	1	0
Düşünceyi Geliştirme Yolları	1	0	1	0
Paragrafın Yardımcı Fikirleri (Düşünceleri)	1	0	0	0
Edebi Akımlar	1	0	1	0
Cumhuriyet Dönemi'nde Hikâye (1923-1940)	2	1	0	50
Tanzimat Dönemi şairlerini tanıtır.	1	0	1	0
Servetifunun Dönemi şiirinin genel özelliklerini kavrar.	1	0	0	0
Saf Şiir	1	0	1	0
Cumhuriyet öncesindeki fıkra türünün genel özelliklerini bilir.	1	0	1	0
1923-1950 arasında eser veren roman yazarlarını tanıtır.	1	1	0	100
Makale türünün genel özelliklerini kavrar ve bilimsel makalenin bölümlerini bilir.	1	0	0	0
Cumhuriyet Dönemi sohbet yazarlarını tanıtır.	1	0	0	0
ROMAN	1	0	1	0
Dünya Edebiyatında Roman	1	0	0	0
1950-1980 arasında eser veren roman yazarlarını tanıtır.	2	0	0	0
Yazım Kuralları	1	0	0	0
Noktalama İşaretleri	1	0	0	0
ANLATIM BOZUKLUKLARI	2	0	0	0

	Soru	Doğru	Yanlış	Boş	Net	Başarı
TYT Matematik	30	5	9	16	2,75	% 9
Cevap Anahtarı	A EEAAACBADACDBADDDDBCEDBADCEAAAC					
Cevaplarınız	bcbAeecdDb D caDD					

	S	D	Y	B%
Matematik-1	30	5	9	17
Açı ölçü birimlerini açıklayarak birbiri ile ilişkilendirir.	1	0	1	0
Analitik düzlemde doğruların incelenerek işlemler yapar.	1	0	1	0
Analitik düzlemde iki nokta arasındaki uzaklığı veren bağıntıyı elde ederek problemler çözer.	1	0	1	0
İkinci dereceden bir değişkenli fonksiyonun grafiğini çizerek yorumlar.	7	2	2	29
İkinci dereceden fonksiyonlarla modellenen problemleri çözer.	2	0	1	0
Fonksiyonun grafik ve tablo temsilini kullanarak problem çözer.	2	0	2	0
Bir fonksiyonun grafiğinden, dönüşümler yardımı ile yeni fonksiyon grafikleri çizer.	2	1	1	50
İkinci dereceden bir bilinmeyenli eşitsizliklerin çözüm kümesini bulur.	9	1	0	11
İkinci dereceden bir bilinmeyenli eşitsizlik sistemlerinin çözüm kümesini bulur.	3	1	0	33
İkinci dereceden iki bilinmeyenli denklem sistemlerinin çözüm kümesini bulur.	2	0	0	0

	Soru	Doğru	Yanlış	Boş	Net	Başarı
Tarih-1	10	3	6	1	1,50	% 15
Coğrafya-1	10	3	3	4	2,25	% 23
Felsefe	5	0	1	4	-0,25	% 0
Din Kült. ve Ahl. Bil.	5	0	0	5	0,00	% 0
TYT Sosyal	30	6	10	14	3,50	% 12
Cevap Anahtarı	A ECEBADEDCCDAEADCCABECBDEACADC					
Cevaplarınız	EdEcd bebCEae b C Bd					

	S	D	Y	B%
Tarih-1	10	3	6	30
XVII. yüzyılda değişen siyasi rekabet içerisinde Osmanlı Devleti'nin ittifak girişimlerini açıklar.	2	1	1	50
1700-1774 yılları arasındaki süreçte meydana gelen başlıca siyasi gelişmeleri tarih şeridi ve haritalar üzerinde gösterir.	2	1	1	50
Avrupa düşüncesinde meydana gelen değişimleri ve bunların etkilerini analiz eder.	2	0	1	0
Avrupa'daki gelişmelere bağlı olarak Osmanlı idari, askerî ve ekonomik yapısında meydana gelen değişimleri analiz eder.	1	0	1	0
Osmanlı devlet idaresi ve toplum düzenindeki çözümleri önleme çabalarını analiz eder.	1	0	1	0
Fransız İhtilali ve Avrupa'da Sanayi Devrimi ile birlikte devlet-toplum ilişkilerinde meydana gelen dönüşümü kavrar.	2	1	1	50
Coğrafya-1	10	3	3	30
Biyoçeşitliliğin oluşumu ve azalmasında etkili olan faktörleri açıklar.	1	1	0	100
Türkiye'de tarım sektörünün özelliklerini açıklar.	2	0	2	0
Tarımın Türkiye ekonomisindeki yerini açıklar.	1	0	0	0
Türkiye'nin madenleri ve enerji kaynaklarının dağılımını açıklar.	3	0	1	0
Türkiye'de sanayi sektörünün özelliklerini açıklar.	3	2	0	67
Felsefe	5	0	1	0
MS 2. yüzyıl-MS 15. yüzyıl felsefesini hazırlayan düşünce ortamını açıklar.	1	0	1	0
Örnek felsefi metinlerden hareketle MS 2. yüzyıl-MS 15. yüzyıl filozoflarının felsefi görüşlerini analiz eder.	1	0	0	0
18. yüzyıl -19. yüzyıl felsefesinin karakteristik özelliklerini açıklar.	2	0	0	0
Örnek felsefi metinlerden hareketle 15. yüzyıl-17. yüzyıl filozoflarının felsefi görüşlerini analiz eder.	1	0	0	0
Din Kült. ve Ahl. Bil.	5	0	0	0
Hz. Muhammed'in örnek şahsiyetini tanıtır.	1	0	0	0
Cenaze uğurlama ile ilgili dini uygulamaları örneklerle açıklar.	1	0	0	0
Kur'an'da geçen bazı kavramları yorumlar.	2	0	0	0
Hz. Muhammed'in peygamberlikle ilgili görevlerini açıklar.	1	0	0	0

	Soru	Doğru	Yanlış	Boş	Net	Başarı
Fizik	10	1	6	3	-0,50	% 0
Kimya	10	1	3	6	0,25	% 3
Biyoloji	10	0	0	10	0,00	% 0
TYT Fen	30	2	9	19	-0,25	% 0
Cevap Anahtarı	A ECEBDECEDCDCBCDAECCDEABEBEBCC					
Cevaplarınız	ddb eba D abDc					

	S	D	Y	B%
Fizik	10	1	6	10
Noktasal yükler için elektriksel potansiyel enerji, elektriksel potansiyel, elektriksel potansiyel farkı ve elektriksel iş ile ilgili hesaplamalar yapar.	1	0	1	0
İki boyutta sabit ivmeli hareket ile ilgili hesaplamalar yapar.	1	0	1	0
Hareketli bir ortamdaki sabit hızlı cisimlerin hareketini farklı gözlem çerçevelerine göre yorumlar.	1	0	1	0
İtme ve çizgisel momentum kavramlarını açıklar.	1	0	0	0
Sürtünmeli yüzeylerde enerji korunumunu ve dönüşümlerini analiz eder.	1	0	1	0
Denge ve Denge Şartları	1	0	1	0
Kütle merkezi ve ağırlık merkezi ile ilgili hesaplamalar yapar.	1	0	1	0
Net kuvvet etkisindeki cismin hareketi ile ilgili hesaplamalar yapar.	1	0	0	0
Basit makineler ile ilgili hesaplamalar yapar.	1	1	0	100
Bir boyutta sabit ivmeli hareketi analiz eder.	1	0	0	0
Kimya	10	1	3	10
Atomun kuantum modeliyle açıklar. Nötr atomların elektron dizilimleriyle periyodik sistemdeki yerleri arasındaki ilişkiyi kurar.	1	0	1	0
Periyodik özelliklerdeki cismin hareketi ile ilgili hesaplamalar yapar.	1	0	1	0
Gaz yasalarını açıklar.	1	1	0	100
Gaz karışımının kısmi basınçlarının günlük hayattan örneklerle açıklar.	1	0	1	0
Gazların sıkışma/genleşme sürecinde gerçek gaz ve ideal gaz kavramlarını karşılaştırır.	1	0	0	0
Çözünen madde miktarı ile farklı derişim birimlerini ilişkilendirir.	1	0	0	0
Çözünürlüğün sıcaklık ve basınçla ilişkisini açıklar.	2	0	0	0
Oluşum Entalpisi	1	0	0	0
Bağ enerjileri ile tepkime entalpisi arasındaki ilişkiyi açıklar.	1	0	0	0
Biyoloji	10	0	0	0
Endokrin bezleri ve bu bezlerin salgıladıkları hormonları açıklar.	1	0	0	0
Sinir sisteminin yapı, görev ve işleyişini açıklar.	1	0	0	0
Duyu organlarının yapısını ve işleyişini açıklar.	1	0	0	0
Destek ve hareket sisteminin yapı, görev ve işleyişini açıklar.	1	0	0	0

11. SINIF KAZANIM DEĞERLENDİRME SINAVI - 5



130,687 % 77,33

MANİSA / ŞEHZADELER
Manisa Kız Anadolu İmam Hatip Lisesi

11E - 6610
ZEYNEP ADNAN MAHMUD

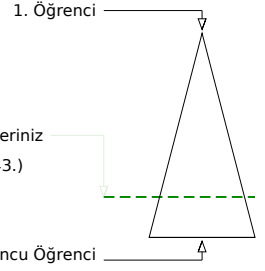
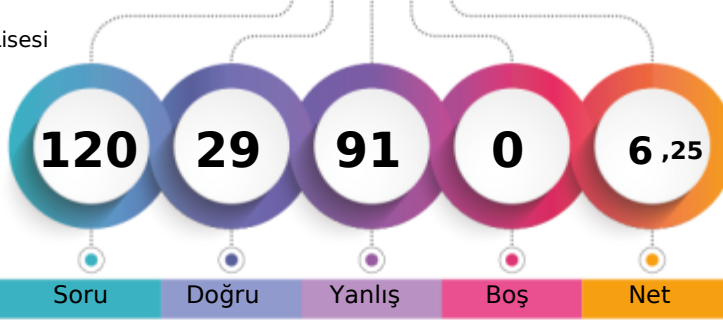

Soru Doğru Yanlış Boş Net

Şube Kurum İlçe İl Genel

Öğrenci Sıra No 5 27 42 375 7643 % 77,33

Sınava Katılan Öğrenci Sayısı 13 68 85 445 9884

		Soru	Doğru	Yanlış	Boş	Net	Başarı
TYT Türkçe		30	10	20	0	5,00	% 17
Cevap Anahtarı	B	CEBEDDEACCBECEAECEBDEBDECEBABB					
Cevaplarınız		dcedbecebdCBEcdBcCa*bcDEdCbAAB					

	S	D	Y	B%
Türkçe	30	10	20	33
Söz Öbeklerinde Anlam	2	1	1	50
Düşüncenin Akışını Bozan Cümle	1	0	1	0
Cümleler Arasındaki Anlam İlişkileri (Sebepl-Sonuç, Amaç-Sonuç, Koşul-Şart, Özel-Nesnel Yargı, Birbirinin Açıklayıcısı)	1	0	1	0
Parçadaki Numaralanmış Cümlelerin İçerik ve Özellikleri	1	0	1	0
Paragrafı İkiye Ayırma	1	0	1	0
Düşüncüyü Geliştirme Yolları	1	0	1	0
Paragrafın Yardımcı Fikirleri (Düşünceleri)	1	0	1	0
Edebi Akımlar	1	0	1	0
Cumhuriyet Dönemi'nde Hikâye (1923-1940)	2	0	2	0
Tanzimat Dönemi şairlerini tanıır.	1	1	0	100
Servetfünun Dönemi şiirinin genel özelliklerini kavrar.	1	1	0	100
Saf Şiir	1	1	0	100
Sözcüğü Anlamca Karşılayabilecek Kullanımlar	1	0	1	0
Metindeki Boşlukların Uygun Sözcüklerle Tamamlanması	1	0	1	0
Cumhuriyet Dönemi sohbet yazarlarını tanıır.	1	0	1	0
ROMAN	1	1	0	100
Dünya Edebiyatında Roman	1	0	1	0
1950-1980 arasında eser veren roman yazarlarını tanıır.	2	0	2	0
Yazım Kuralları	1	0	1	0
Noktalama İşaretleri	1	1	0	100
ANLATIM BOZUKLUKLARI	2	1	1	50
Cümlenin Öğeleri	2	1	1	50
Cumhuriyet öncesindeki fıkra türünün genel özelliklerini bilir.	1	0	1	0
Makale türünün genel özelliklerini kavrar ve bilimsel makalenin bölümlerini bilir.	1	1	0	100

		Soru	Doğru	Yanlış	Boş	Net	Başarı
TYT Matematik		30	8	22	0	2,50	% 8
Cevap Anahtarı	B	ACBADACDBADDDDBEEADBADCEAACCEE					
Cevaplarınız		AbcdedCbabcDeDcbaAbcdedcbAbCdE					

	S	D	Y	B%
Matematik-1	30	8	22	27
İkinci dereceden bir değişkenli fonksiyonun grafiğini çizerek yorumlar.	7	3	4	43
İkinci dereceden fonksiyonlarla modellenen problemleri çözer.	2	0	2	0
Fonksiyonun grafik ve tablo temsili kullanarak problem çözer.	2	0	2	0
Bir fonksiyonun grafiğinden, dönüşümler yardımı ile yeni fonksiyon grafikleri çizer.	2	0	2	0
İkinci dereceden bir bilinmeyenli eşitsizliklerin çözüm kümesini bulur.	9	1	8	11
İkinci dereceden bir bilinmeyenli eşitsizlik sistemlerinin çözüm kümesini bulur.	3	2	1	67
Açı ölçü birimlerini açıklayarak birbiri ile ilişkilendirir.	1	0	1	0
Analitik düzlemde doğruları inceleyerek işlemler yapar.	1	0	1	0
Analitik düzlemde iki nokta arasındaki uzaklığı veren bağıntıyı elde ederek problemler çözer.	1	1	0	100
İkinci dereceden iki bilinmeyenli denklem sistemlerinin çözüm kümesini bulur.	2	1	1	50

		Soru	Doğru	Yanlış	Boş	Net	Başarı
Tarih-1		10	1	9	0	-1,25	% 0
Coğrafya-1		10	0	10	0	-2,50	% 0
Felsefe		5	2	3	0	1,25	% 25
Din Kült. ve Ahl. Bil.		5	1	4	0	0,00	% 0
TYT Sosyal		30	4	26	0	-2,50	% 0
Cevap Anahtarı	B	EBADEDCCCEAEADCCABEDBDEECADCCAC					
Cevaplarınız		dcbabcdedCbabcdedcBbaBcdEdcBabc					

	S	D	Y	B%
Tarih-1	10	1	9	10
1700-1774 yılları arasındaki süreçte meydana gelen başlıca siyasi gelişmeleri tarih şeridi ve haritalar üzerinde gösterir.	2	0	2	0
Avrupa düşüncesinde meydana gelen değişimleri ve bunların etkilerini analiz eder.	2	0	2	0
Avrupa'daki gelişmelere bağlı olarak Osmanlı idari, askerî ve ekonomik yapısında meydana gelen değişimleri analiz eder.	1	0	1	0
Osmanlı devlet idaresi ve toplumsal düzenindeki çözümleri önleme çabalarını analiz eder.	1	0	1	0
Fransız İhtilali ve Avrupa'da Sanayi Devrimi ile birlikte devlet-toplum ilişkilerinde meydana gelen dönüşümü kavrar.	2	0	2	0
XVII. yüzyılda değişen siyasi rekabet içerisinde Osmanlı Devleti'nin ittifak girişimlerini açıklar.	2	1	1	50
Coğrafya-1	10	0	10	0
Türkiye'de tarım sektörünün özelliklerini açıklar.	2	0	2	0
Tarımın Türkiye ekonomisindeki yerini açıklar.	1	0	1	0
Türkiye'nin madenleri ve enerji kaynaklarının dağılımını açıklar.	3	0	3	0
Türkiye'de sanayi sektörünün özelliklerini açıklar.	3	0	3	0
Biyocoğrafiliğin oluşumu ve azalmasında etkili olan faktörleri açıklar.	1	0	1	0
Felsefe	5	2	3	40
18. yüzyıl-19. yüzyıl felsefesinin karakteristik özelliklerini açıklar.	2	1	1	50
Örnek felsefi metinlerden hareketle 15. yüzyıl-17. yüzyıl filozoflarının felsefi görüşlerini analiz eder.	1	0	1	0
MS 2. yüzyıl-MS 15. yüzyıl felsefesini hazırlayan düşünce ortamını açıklar.	1	0	1	0
Örnek felsefi metinlerden hareketle MS 2. yüzyıl-MS 15. yüzyıl filozoflarının felsefi görüşlerini analiz eder.	1	0	1	0
Din Kült. ve Ahl. Bil.	5	1	4	20
Kur'an-ı Kerim'de geçen bazı kavramları yorumlar.	2	0	2	0
Hz. Muhammed'in peygamberlikle ilgili görevlerini açıklar.	1	0	1	0
Hz. Muhammed'in örnek şahsiyetini tanıır.	1	0	1	0
Cenaze uğurlama ile ilgili dini uygulamaları örneklerle açıklar.	1	1	0	100

		Soru	Doğru	Yanlış	Boş	Net	Başarı
Fizik		10	4	6	0	2,50	% 25
Kimya		10	1	9	0	-1,25	% 0
Biyoloji		10	2	8	0	0,00	% 0
TYT Fen		30	7	23	0	1,25	% 4
Cevap Anahtarı	B	DBDECEDECCEBACDECCDDABEBEBCCDE					
Cevaplarınız		aBcdedCcbabcdeDcbabacdEdcBabcd					

	S	D	Y	B%
Fizik	10	4	6	40
Hareketli bir ortamdaki sabit hızlı cisimlerin hareketini farklı gözlem çerçevelerine göre yorumlar.	1	0	1	0
İtme ve çizgisel momentum kavramlarını açıklar.	1	0	1	0
Sürtünmeli yüzeylerde enerji korunumunu ve dönüşümlerini analiz eder.	1	0	1	0
Denge ve Denge Şartları	1	0	1	0
Kütle merkezi ve ağırlık merkezi ile ilgili hesaplamalar yapar.	1	0	1	0
Net kuvvet etkisindeki cismin hareketi ile ilgili hesaplamalar yapar.	1	1	0	100
Basit makineler ile ilgili hesaplamalar yapar.	1	1	0	100
Bir boyutta sabit ivmeli hareketi analiz eder.	1	1	0	100
Noktasal yükler için elektriksel potansiyel enerji, elektriksel potansiyel, elektriksel potansiyel farkı ve elektriksel iş ile ilgili hesaplamalar yapar.	1	0	1	0
İki boyutta sabit ivmeli hareket ile ilgili hesaplamalar yapar.	1	0	1	0
Kimya	10	1	9	10
Gaz yasalarını açıklar.	1	0	1	0
Gaz karışımının kısmi basınçlarının günlük hayattan örneklerle açıklar.	1	0	1	0
Gazların sıkışma/genleşme sürecinde gerçek gaz ve ideal gaz kavramlarını karşılaştırır.	1	0	1	0
Çözünürlüğü sıcaklıkla ve basınçla ilişkisini açıklar.	2	0	2	0
Çözünen madde miktarı ile farklı derişim birimlerini ilişkilendirir.	1	1	0	100
Oluşum Entalpisi	1	0	1	0
Periyodik özelliklerdeki değişim eğilimlerini sebepleriyle açıklar.	1	0	1	0
Atomu kuantum modeliyle açıklar. Nötr atomların elektron dizilimleriyle periyodik sistemdeki yerleri arasında ilişki kurar.	1	0	1	0
Bağ enerjileri ile tepkime entalpisi arasındaki ilişkiyi açıklar.	1	0	1	0
Biyoloji	10	2	8	20
Duyu organlarının yapısını ve işleyişini açıklar.	1	0	1	0
Destek ve hareket sisteminin yapı, görev ve işleyişini açıklar.	1	0	1	0
Kalp, kan ve damarların yapı, görev ve işleyişini açıklar.	1	1	0	100
Sindirim sisteminin yapı, görev ve işleyişini açıklar.	1	0	1	0